



Estado do Piauí  
 Prefeitura Municipal de Santa Filomena  
 CNPJ: 06.554.240/0001-14  
 Rua Barão de Santa Filomena, 130 – Centro

LEI 04/2019

Santa Filomena-PI, 10 de Dezembro de 2019.

**Estima a Receita e fixa a Despesa em R\$ 27.944.827,88 (VINTE E SETE MILHÕES NOVECENTOS E QUARENTA E QUATRO MIL OITOCENTOS E VINTE E QUATRO REAIS E OITENTA E OITO CENTAVOS) para o exercício de 2020.**

O Prefeito Municipal de Santa Filomena-PI faz saber que a Câmara Municipal aprovou e eu sanciono a seguinte Lei:

Art. 1º - A Lei Orçamentária Anual de Santa Filomena-PI, para o exercício financeiro de 2018, composto pelas receitas e despesas do Tesouro Municipal e de outras fontes estima a receita geral em R\$ 27.944.827,88 (VINTE E SETE MILHÕES NOVECENTOS E QUARENTA E QUATRO MIL OITOCENTOS E VINTE E QUATRO REAIS E OITENTA E OITO CENTAVOS) e fixa a despesa em igual valor.

I - O orçamento fiscal referente ao Poder Legislativo e ao Poder Executivo do Município, seus órgãos, fundos e entidades da administração direta e indireta.

II - O orçamento da seguridade social, abrangendo todos os órgãos e entidades a ele vinculados, da administração direta e indireta, bem como os fundos instituídos e mantidos pelo poder público.

Art. 2º - A receita será arrecadada na forma da legislação vigente e das especificações constantes dos quadros integrantes desta Lei, observando o seguinte desdobramento:

Sumário Geral da Receita por Fontes (Lei 4.320, artº, § 1º, I)

RECEITAS CORRENTES	R\$	27.944.827,88
- Receita Tributária	R\$	1.052.828,93
-Receita de Contribuições	R\$	76.432,18
- Receita Patrimonial	R\$	44.496,00
- Receita de Serviços	R\$	1.729,37
- Transferências Correntes	R\$	18.066.003,32
- Outras Receitas Correntes	R\$	10.678.658,90
-Receita de Contribuições-Intra-Orçamentárias	R\$	
-Outras Receitas Correntes- Intra-Orçamentária	R\$	
- Deduções do Fundeb	R\$	-2.165.870,82
RECEITAS DE CAPITAL	R\$	
- Alienação de Bens	R\$	0,00

- Transferências de Capital	R\$	190.550,00
<b>TOTAL GERAL</b>	<b>R\$</b>	<b>27.944.827,88</b>

Art. 3º - A Despesa será realizada segundo a discriminação dos quadros integrantes desta Lei, com os seguintes desdobramentos:

I - DESPESAS POR FUNÇÕES DE GOVERNO		
01 – Legislativa	R\$	1.028.970,00
04 – Administração	R\$	4.457.877,07
08 – Assistência Social	R\$	872.263,32
10 – Saúde	R\$	3.265.180,57
12 – Educação	R\$	17.048.538,42
13 – Cultura	R\$	193.640,00
15 – Urbanismo	R\$	266.255,00
16 – Habitação	R\$	1.030,00
17 – Saneamento	R\$	250.547,50
18 – Gestão Ambiental	R\$	63.860,00
20 – Agricultura	R\$	57.371,00

24 – Comunicações	R\$	2.575,00
26 – Transporte	R\$	47.380,00
27 – Desporto e Lazer	R\$	105.060,00
28 – Encargos Especiais	R\$	273.980,00
99- Reserva de Contingência	R\$	10.300,00
<b>T O T A L</b>	<b>R\$</b>	<b>27.944.827,88</b>

Art. 4º. Fica o Poder Executivo autorizado a:

- I. abrir durante o exercício créditos suplementares até o limite de 60% (cinquenta por cento) do total da despesa fixada no artigo 1º observando-se o disposto no artigo 43 da Lei federal nº 4.320 de 17 de março de 1964.
- II. Abrir créditos suplementares até o limite consignado sob a denominação de Reserva de Contingência em conformidade com o disposto na Lei de Diretrizes Orçamentárias.
- III. remanejar recursos no âmbito do mesmo órgão e do mesmo programa.

Parágrafo único. Não onerarão o limite previsto no inciso I, os créditos destinados a:

- I. suprir insuficiência nas dotações de despesas a conta de recursos vinculados;

Art. 5º. As fontes de recurso aprovadas nesta Lei e em seus adicionais poderão ser modificadas pelos Poderes Legislativo e Executivo, visando ao atendimento das necessidades da execução dos programas, observando-se, em todo caso, as disponibilidades financeiras de cada fonte diferenciada de recurso.

Art. 6º. Fica o Poder Executivo autorizado a realizar operações de créditos por antecipação da receita até o limite de 7% (sete por cento) da receita corrente líquida, observadas as condições estabelecidas no artigo 38, da Lei Complementar nº 101, de 2000.

Art. 7º - Revogadas as disposições em contrário, a presente Lei entra em vigor no dia 1º de janeiro de 2020.

Santa Filomena-PI, 10 de Dezembro de 2019.

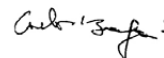

Carlos Augusto de Araujo Braga  
 Prefeito Municipal

(Continua na próxima página)



PREFEITURA MUN.DE SANTA FILOMENA  
AV BARÃO DE SANTA FILOMENA,130 - CNPJ:06554240/0001-14  
Orçamento Programa - Exercício de 2020

Anexo 01

DEMONSTRATIVO DA RECEITA E DESPESA SEGUNDO AS CATEGORIAS ECONOMICAS  
(Inc.II, §1º, Art.2º)

Page 1

Lei: , Data: 30/09/2018

RECEITA	R\$	R\$
RECEITAS CORRENTES		
IMPOSTOS, TAXAS E CONTRIBUIÇÕES DE MELHORIA	1.052.828,93	
CONTRIBUIÇÕES	76.432,18	
RECEITA PATRIMONIAL	44.496,00	
RECEITA DE SERVIÇOS	1.729,37	
TRANSFERÊNCIAS CORRENTES	18.066.003,32	
OUTRAS RECEITAS CORRENTES	10.678.658,90	
(R) DEDUÇÕES DO FUNDEB	-2.165.870,82	
<b>SUB TOTAL</b>		<b>27.754.277,88</b>
<b>TOTAL</b>		<b>27.754.277,88</b>
SUPERAVIT DO ORÇAMENTO CORRENTE		2.741.244,06
RECEITAS DE CAPITAL		
TRANSFERÊNCIAS DE CAPITAL	190.550,00	
<b>SUB TOTAL</b>		<b>190.550,00</b>
<b>TOTAL</b>		<b>2.931.794,06</b>
<b>RESUMO</b>		
RECEITAS CORRENTES	29.920.148,70	
DEDUÇÕES DA RECEITA CORRENTE	-2.165.870,82	
RECEITAS DE CAPITAL	190.550,00	
<b>TOTAL DE RECEITAS</b>		<b>27.944.827,88</b>
<b>TOTAL</b>		<b>27.944.827,88</b>

DESPESA	R\$	R\$
DESPESAS CORRENTES		
PESSOAL E ENCARGOS SOCIAIS	15.837.714,89	
JUROS E ENCARGOS DA DÍVIDA	5.665,00	
OUTRAS DESPESAS CORRENTES	9.169.653,93	
<b>SUB TOTAL</b>		<b>25.013.033,82</b>
SUPERAVIT DO ORÇAMENTO CORRENTE		2.741.244,06
<b>TOTAL</b>		<b>27.754.277,88</b>
DESPESAS DE CAPITAL		
INVESTIMENTOS	2.801.499,06	
INVERSÕES FINANCEIRAS	6.180,00	
AMORTIZAÇÃO DA DÍVIDA	113.815,00	
<b>SUB TOTAL</b>		<b>2.921.494,06</b>
RESERVA DE CONTINGENCIA		10.300,00
<b>TOTAL</b>		<b>2.931.794,06</b>
<b>RESUMO</b>		
DESPESAS CORRENTES	25.013.033,82	
DESPESAS DE CAPITAL	2.921.494,06	
RESERVA DE CONTINGÊNCIA	10.300,00	
<b>TOTAL DE DESPESA</b>		<b>27.944.827,88</b>
<b>TOTAL</b>		<b>27.944.827,88</b>



PREFEITURA MUN.DE SANTA FILOMENA  
AV BARÃO DE SANTA FILOMENA,130 - CNPJ:06554240/0001-14  
Orçamento Programa - Exercício de 2020

Anexo 01

DEMONSTRATIVO DA RECEITA E DESPESA SEGUNDO AS CATEGORIAS ECONOMICAS  
(Inc.II, §1º, Art.2º)

Page 2

Lei: , Data: 30/09/2018

CARLOS AUGUSTO DE ARAUJO BRAGA  
PREFEITO MUNICIPAL  
273.264.033-68

CONPLAN  
CONTADOR CRC 145/O  
726.743.503-34



PREFEITURA MUN.DE SANTA FILOMENA  
 AV BARÃO DE SANTA FILOMENA,130 - CNPJ:06554240/0001-14

Anexo 02  
 Page 1

Orçamento Programa - Exercício de 2020  
 RECEITAS SEGUNDO AS CATEGORIAS ECONOMICAS

Lei: , Data: 30/09/2018

Código	Especificação	F.R.-C.A.	Desdobramento	SubCategoria Fonte	Categoria Econômica
1000.00.0.0	RECEITAS CORRENTES				29.920.148,70
1100.00.0.0	IMPOSTOS, TAXAS E CONTRIBUIÇÕES DE MELHORIA			1.052.828,93	
1110.00.0.0	IMPOSTOS			980.340,62	
1113.00.0.0	IMPOSTOS SOBRE A RENDA E PROVENTOS DE QUALQUER NATUREZA		341.351,27		
1113.03.0.0	IMPOSTO SOBRE A RENDA - RETIDO NA FONTE		341.351,27		
1113.03.4.0	IMPOSTO SOBRE A RENDA - RETIDO NA FONTE - OUTROS RENDIMENTOS		341.351,27		
1113.03.4.1	IMPOSTO SOBRE A RENDA - RETIDO NA FONTE - OUTROS RENDIMENTOS	1.001.00.100.000	341.351,27		
1118.00.0.0	IMPOSTOS ESPECÍFICOS DE ESTADOS, DF E MUNICÍPIOS		638.989,35		
1118.01.0.0	IMPOSTOS SOBRE O PATRIMÔNIO PARA ESTADOS/DF/MUNICÍPIOS		138.071,50		
1118.01.1.0	IMPOSTO SOBRE A PROPRIEDADE PREDIAL E TERRITORIAL URBANA		4.171,50		
1118.01.1.1	IMPOSTO SOBRE A PROPRIEDADE PREDIAL E TERRITORIAL URBANA - P	1.001.00.100.000	4.171,50		
1118.01.4.0	IMPOSTO SOBRE TRANSMISSÃO "INTER VIVOS" DE BENS IMÓVEIS E DE		133.900,00		
1118.01.4.1	IMPOSTO SOBRE TRANSMISSÃO "INTER VIVOS" DE BENS IMÓVEIS E DE	1.001.00.100.000	133.900,00		
1118.02.0.0	IMPOSTOS SOBRE A PRODUÇÃO, CIRCULAÇÃO DE MERCADORIAS E SERVI		500.917,85		
1118.02.3.0	IMPOSTO SOBRE SERVIÇOS DE QUALQUER NATUREZA		500.917,85		
1118.02.3.1	IMPOSTO SOBRE SERVIÇOS DE QUALQUER NATUREZA - PRINCIPAL	1.001.00.100.000	500.917,85		
1120.00.0.0	TAXAS			72.488,31	
1121.00.0.0	TAXAS PELO EXERCÍCIO DO PODER DE POLÍCIA		72.385,31		
1121.01.0.0	TAXAS DE INSPEÇÃO, CONTROLE E FISCALIZAÇÃO		72.385,31		
1121.01.1.0	TAXAS DE INSPEÇÃO, CONTROLE E FISCALIZAÇÃO		72.385,31		
1121.01.1.1	TAXAS DE INSPEÇÃO, CONTROLE E FISCALIZAÇÃO - PRINCIPAL	1.950.00.120.000	72.385,31		
1122.00.0.0	TAXAS PELA PRESTAÇÃO DE SERVIÇOS		103,00		
1122.01.0.0	TAXAS PELA PRESTAÇÃO DE SERVIÇOS		103,00		
1122.01.1.0	TAXAS PELA PRESTAÇÃO DE SERVIÇOS		103,00		
1122.01.1.1	TAXAS PELA PRESTAÇÃO DE SERVIÇOS - PRINCIPAL	1.950.00.120.000	103,00		
1200.00.0.0	CONTRIBUIÇÕES			76.432,18	
1240.00.0.0	CONTRIBUIÇÃO PARA O CUSTEIO DO SERVIÇO DE ILUMINAÇÃO PÚBLICA			76.432,18	
1240.00.1.0	CONTRIBUIÇÃO PARA O CUSTEIO DO SERVIÇO DE ILUMINAÇÃO PÚBLICA		76.432,18		
1240.00.1.1	CONTRIBUIÇÃO PARA O CUSTEIO DO SERVIÇO DE ILUMINAÇÃO PÚBLICA	1.620.05.120.000	76.432,18		
1300.00.0.0	RECEITA PATRIMONIAL			44.496,00	
1310.00.0.0	EXPLORAÇÃO DO PATRIMÔNIO IMOBILIÁRIO DO ESTADO			2.575,00	
1310.01.0.0	ALUGUÉIS, ARRENDAMENTOS, FOROS, LAUDÊMIOS, TARIFAS DE OCUPAÇÃO		2.060,00		
1310.01.1.0	ALUGUÉIS E ARRENDAMENTOS		1.030,00		
1310.01.1.1	ALUGUÉIS E ARRENDAMENTOS - PRINCIPAL	1.001.00.100.000	515,00		
1310.01.1.3	ALUGUÉIS E ARRENDAMENTOS - DIVIDA ATIVA	1.001.00.100.000	515,00		
1310.01.2.0	FOROS, LAUDÊMIOS E TARIFAS DE OCUPAÇÃO		1.030,00		
1310.01.2.1	FOROS, LAUDÊMIOS E TARIFAS DE OCUPAÇÃO - PRINCIPAL	1.001.00.100.000	1.030,00		
1310.99.0.0	OUTRAS RECEITAS IMOBILIÁRIAS		515,00		
1310.99.1.0	OUTRAS RECEITAS IMOBILIÁRIAS		515,00		
1310.99.1.1	OUTRAS RECEITAS IMOBILIÁRIAS - PRINCIPAL	1.001.00.100.000	515,00		
1320.00.0.0	VALORES MOBILIÁRIOS			41.748,99	
1321.00.0.0	JUROS E CORREÇÕES MONETÁRIAS		41.748,99		
1321.00.1.0	REMUNERAÇÃO DE DEPÓSITOS BANCÁRIOS		41.748,99		
1321.00.1.1	REMUNERAÇÃO DE DEPÓSITOS BANCÁRIOS - PRINCIPAL	1.001.00.120.000	12.195,20		
1321.00.1.1	REMUNERAÇÃO DE DEPÓSITOS BANCÁRIOS - PRINCIPAL	1.001.00.200.000	8.137,00		
1321.00.1.1	REMUNERAÇÃO DE DEPÓSITOS BANCÁRIOS - PRINCIPAL	1.001.00.400.000	876,53		
1321.00.1.1	REMUNERAÇÃO DE DEPÓSITOS BANCÁRIOS - PRINCIPAL	1.110.01.240.000	12.020,10		
1321.00.1.1	REMUNERAÇÃO DE DEPÓSITOS BANCÁRIOS - PRINCIPAL	1.214.02.115.000	8.520,16		
1390.00.0.0	DEMAIS RECEITAS PATRIMONIAIS			172,01	
1390.00.1.0	DEMAIS RECEITAS PATRIMONIAIS		172,01		
1390.00.1.1	DEMAIS RECEITAS PATRIMONIAIS - PRINCIPAL	1.001.00.100.000	172,01		
1600.00.0.0	RECEITA DE SERVIÇOS			1.729,37	
1610.00.0.0	SERVIÇOS ADMINISTRATIVOS E COMERCIAIS GERAIS				



PREFEITURA MUN.DE SANTA FILOMENA  
AV BARÃO DE SANTA FILOMENA,130 - CNPJ:06554240/0001-14

Anexo 02  
Page 2

Orçamento Programa - Exercício de 2020  
RECEITAS SEGUNDO AS CATEGORIAS ECONOMICAS

Lei: , Data: 30/09/2018

Código	Especificação	F.R.-C.A.	Desdobramento	SubCategoria Fonte	Categoria Econômica
				1.729,37	
1610.01.0.0	SERVIÇOS ADMINISTRATIVOS E COMERCIAIS GERAIS		1.729,37		
1610.01.1.0	SERVIÇOS ADMINISTRATIVOS E COMERCIAIS GERAIS		1.729,37		
1610.01.1.1	SERVIÇOS ADMINISTRATIVOS E COMERCIAIS GERAIS - PRINCIPAL	1.001.00.100.000	1.729,37		
1700.00.0.0	TRANSFERÊNCIAS CORRENTES			18.066.003,32	
1710.00.0.0	TRANSFERÊNCIAS DA UNIÃO E DE SUAS ENTIDADES			10.281.297,10	
1718.00.0.0	TRANSFERÊNCIAS DA UNIÃO - ESPECIFICAS DE ESTADOS, DF E MUNIC		10.281.297,10		
1718.01.0.0	PARTICIPAÇÃO NA RECEITA DA UNIÃO		7.545.912,87		
1718.01.2.0	COTA-PARTE DO FUNDO DE PARTICIPAÇÃO DOS MUNICÍPIOS - COTA ME		7.004.000,00		
1718.01.2.1	COTA-PARTE DO FUNDO DE PARTICIPAÇÃO DOS MUNICÍPIOS - COTA ME	1.001.00.100.000	7.004.000,00		
1718.01.3.0	COTA-PARTE DO FUNDO DE PARTICIPAÇÃO DO MUNICÍPIOS - 1% COTA		288.870,71		
1718.01.3.1	COTA-PARTE DO FUNDO DE PARTICIPAÇÃO DO MUNICÍPIOS - 1% COTA	1.001.00.100.000	288.870,71		
1718.01.4.0	COTA-PARTE DO FUNDO DE PARTICIPAÇÃO DOS MUNICÍPIOS - 1% COTA		206.562,38		
1718.01.4.1	COTA-PARTE DO FUNDO DE PARTICIPAÇÃO DOS MUNICÍPIOS - 1% COTA	1.001.00.100.000	206.562,38		
1718.01.5.0	COTA-PARTE DO IMPOSTO SOBRE A PROPRIEDADE TERRITORIAL RURAL		46.479,78		
1718.01.5.1	COTA-PARTE DO IMPOSTO SOBRE A PROPRIEDADE TERRITORIAL RURAL	1.001.00.100.000	46.479,78		
1718.03.0.0	TRANSFERÊNCIA DE RECURSOS DO SISTEMA ÚNICO DE SAÚDE - SUS -		1.025.767,73		
1718.03.1.0	TRANSFERÊNCIA DE RECURSOS DO SUS - ATENÇÃO BÁSICA		1.025.767,73		
1718.03.1.1	TRANSFERÊNCIA DE RECURSOS DO SUS - ATENÇÃO BÁSICA - PRINCIPA	1.214.02.115.000	1.025.767,73		
1718.05.0.0	TRANSFERÊNCIAS DE RECURSOS DO FUNDO NACIONAL DO DESENVOLVIME		264.658,50		
1718.05.1.0	TRANSFERÊNCIAS DO SALÁRIO-EDUCAÇÃO		103.927,00		
1718.05.1.1	TRANSFERÊNCIAS DO SALÁRIO-EDUCAÇÃO - PRINCIPAL	1.120.01.115.000	103.927,00		
1718.05.2.0	TRANSFERÊNCIAS DIRETAS DO FNDE REFERENTES AO PROGRAMA DINHEI		5.562,00		
1718.05.2.1	TRANSFERÊNCIAS DIRETAS DO FNDE REFERENTES AO PROGRAMA DINHEI	1.121.01.115.000	5.562,00		
1718.05.3.0	TRANSFERÊNCIAS DIRETAS DO FNDE REFERENTES AO PROGRAMA NACION		122.158,00		
1718.05.3.1	TRANSFERÊNCIAS DIRETAS DO FNDE REFERENTES AO PROGRAMA NACION	1.122.01.115.000	122.158,00		
1718.05.4.0	TRANSFERÊNCIAS DIRETAS DO FNDE REFERENTES AO PROGRAMA NACION		33.011,50		
1718.05.4.1	TRANSFERÊNCIAS DIRETAS DO FNDE REFERENTES AO PROGRAMA NACION	1.123.01.115.000	33.011,50		
1718.06.0.0	TRANSFERÊNCIA FINANCEIRA DO ICMS - DESONERAÇÃO - L.C. Nº 87/		8.240,00		
1718.06.1.0	TRANSFERÊNCIA FINANCEIRA DO ICMS - DESONERAÇÃO - L.C. Nº 87/		8.240,00		
1718.06.1.1	TRANSFERÊNCIA FINANCEIRA DO ICMS - DESONERAÇÃO - L.C. Nº 87/	1.001.00.100.000	8.240,00		
1718.09.0.0	TRANSFERÊNCIAS DE RECURSOS DE COMPLEMENTAÇÃO DA UNIÃO AO FUN		1.106.500,00		
1718.09.1.0	TRANSFERÊNCIAS DE RECURSOS DA COMPLEMENTAÇÃO DA UNIÃO AO FUN		1.106.500,00		
1718.09.1.1	TRANSFERÊNCIAS DE RECURSOS DA COMPLEMENTAÇÃO DA UNIÃO AO FUN	1.110.01.230.000	1.106.500,00		
1718.12.0.0	TRANSFERÊNCIAS DE RECURSOS DO FUNDO NACIONAL DE ASSISTÊNCIA		309.618,00		
1718.12.1.0	TRANSFERÊNCIAS DE RECURSOS DO FUNDO NACIONAL DE ASSISTÊNCIA		309.618,00		
1718.12.1.1	TRANSFERÊNCIAS DE RECURSOS DO FUNDO NACIONAL DE ASSISTÊNCIA	1.311.04.400.000	309.618,00		
1718.99.0.0	OUTRAS TRANSFERÊNCIAS DA UNIÃO		20.600,00		
1718.99.1.0	OUTRAS TRANSFERÊNCIAS DA UNIÃO		20.600,00		
1718.99.1.1	OUTRAS TRANSFERÊNCIAS DA UNIÃO - PRINCIPAL	1.940.05.135.000	20.600,00		
1720.00.0.0	TRANSFERÊNCIAS DOS ESTADOS E DO DISTRITO FEDERAL E DE SUAS E			3.801.534,30	
1728.00.0.0	TRANSFERÊNCIAS DOS ESTADOS - ESPECIFICAS DE ESTADOS, DF E MU		3.801.534,30		
1728.01.0.0	PARTICIPAÇÃO NA RECEITA DOS ESTADOS		3.801.534,30		
1728.01.1.0	COTA-PARTE DO ICMS		3.759.500,00		
1728.01.1.1	COTA-PARTE DO ICMS - PRINCIPAL	1.001.00.100.000	3.759.500,00		
1728.01.2.0	COTA-PARTE DO IPVA		10.300,00		
1728.01.2.1	COTA-PARTE DO IPVA - PRINCIPAL	1.001.00.100.000	10.300,00		
1728.01.3.0	COTA-PARTE DO IPI - MUNICÍPIOS		834,30		
1728.01.3.1	COTA-PARTE DO IPI - MUNICÍPIOS - PRINCIPAL	1.001.00.100.000	834,30		



**PREFEITURA MUN.DE SANTA FILOMENA**  
AV BARÃO DE SANTA FILOMENA,130 - CNPJ:06554240/0001-14

Anexo 02  
Page 3

Orçamento Programa - Exercício de 2020  
**RECEITAS SEGUNDO AS CATEGORIAS ECONOMICAS**

Lei: , Data: 30/09/2018

Código	Especificação	F.R.-C.A.	Desdobramento	SubCategoria Fonte	Categoria Econômica
1728.01.4.0	COTA-PARTE DA CONTRIBUIÇÃO DE INTERVENÇÃO NO DOMÍNIO ECONÔMICO		30.900,00		
1728.01.4.1	COTA-PARTE DA CONTRIBUIÇÃO DE INTERVENÇÃO NO DOMÍNIO ECONÔMICO	1.610.05.115.000	30.900,00		
1750.00.0.0	TRANSFERÊNCIAS DE OUTRAS INSTITUIÇÕES PÚBLICAS			3.983.171,92	
1758.00.0.0	TRANSFERÊNCIAS DE OUTRAS INSTITUIÇÕES PÚBLICAS - ESPECÍFICAS		3.983.171,92		
1758.01.0.0	TRANSFERÊNCIAS DE RECURSOS DO FUNDO DE MANUTENÇÃO E DESENVOL		3.983.171,92		
1758.01.1.0	TRANSFERÊNCIAS DE RECURSOS DO FUNDO DE MANUTENÇÃO E DESENVOL		3.983.171,92		
1758.01.1.1	TRANSFERÊNCIAS DE RECURSOS DO FUNDO DE MANUTENÇÃO E DESENVOL	1.110.01.230.000	3.983.171,92		
1900.00.0.0	OUTRAS RECEITAS CORRENTES			10.678.658,90	
1920.00.0.0	INDENIZAÇÕES, RESTITUIÇÕES E RESSARCIMENTOS			10.677.628,90	
1921.00.0.0	INDENIZAÇÕES		10.677.628,90		
1921.99.0.0	OUTRAS INDENIZAÇÕES		10.677.628,90		
1921.99.1.0	OUTRAS INDENIZAÇÕES		10.677.628,90		
1921.99.1.1	OUTRAS INDENIZAÇÕES - PRINCIPAL	1.190.01.115.000	10.677.628,90		
1990.00.0.0	DEMAIS RECEITAS CORRENTES			1.030,00	
1990.99.0.0	OUTRAS RECEITAS		1.030,00		
1990.99.1.0	OUTRAS RECEITAS - PRIMÁRIAS		1.030,00		
1990.99.1.1	OUTRAS RECEITAS - PRIMÁRIAS - PRINCIPAL	1.001.00.100.000	1.030,00		
2000.00.0.0	RECEITAS DE CAPITAL				190.550,00
2400.00.0.0	TRANSFERÊNCIAS DE CAPITAL			190.550,00	
2410.00.0.0	TRANSFERÊNCIAS DA UNIÃO E DE SUAS ENTIDADES			190.550,00	
2418.00.0.0	TRANSFERÊNCIAS DA UNIÃO - ESPECÍFICAS DE ESTADOS, DF E MUNIC		190.550,00		
2418.03.0.0	TRANSFERÊNCIA DE RECURSOS DO SISTEMA ÚNICO DE SAÚDE - SUS -		108.150,00		
2418.03.1.0	TRANSFERÊNCIA DE RECURSOS DO SUS - ATENÇÃO BÁSICA		108.150,00		
2418.03.1.1	TRANSFERÊNCIA DE RECURSOS DO SUS - ATENÇÃO BÁSICA - PRINCIPA	1.215.02.115.000	108.150,00		
2418.10.0.0	TRANSFERÊNCIA DE CONVÊNIO DA UNIÃO E DE SUAS ENTIDADES		82.400,00		
2418.10.1.0	TRANSFERÊNCIAS DE CONVÊNIO DA UNIÃO PARA O SISTEMA ÚNICO DE		30.900,00		
2418.10.1.1	TRANSFERÊNCIAS DE CONVÊNIO DA UNIÃO PARA O SISTEMA ÚNICO DE	1.220.02.110.000	30.900,00		
2418.10.5.0	TRANSFERÊNCIAS DE CONVÊNIO DA UNIÃO DESTINADAS A PROGRAMAS		51.500,00		
2418.10.5.1	TRANSFERÊNCIAS DE CONVÊNIO DA UNIÃO DESTINADAS A PROGRAMAS	1.510.05.110.000	51.500,00		
9000.00.0.0	(R) DEDUÇÕES DA RECEITA				-2.165.870,82
9500.00.0.0	(R) DEDUÇÕES DO FUNDEB			-2.165.870,82	
9510.00.0.0	(R) DEDUÇÕES DO FUNDEB		-2.165.870,82		
9510.00.0.0	(R) DEDUÇÕES DO FUNDEB		-2.165.870,82		
9510.00.0.0	(R) DEDUÇÕES DO FUNDEB	1.001.00.100.000	-2.165.870,82		
<b>Total das Receitas (exceto Intra-Orçamentárias)</b>					<b>27.944.827,88</b>

**TOTALIZAÇÃO DAS RECEITAS POR CATEGORIA ECONOMICA**

RECEITA CORRENTE 27.754.277,88

RECEITA DE CAPITAL 190.550,00

**Total Geral das Receitas** **27.944.827,88**



**PREFEITURA MUN.DE SANTA FILOMENA**  
AV BARÃO DE SANTA FILOMENA,130 - CNPJ:06554240/0001-14

Anexo 02  
Page 4

Orçamento Programa - Exercício de 2020  
**RECEITAS SEGUNDO AS CATEGORIAS ECONOMICAS**

Lei: , Data: 30/09/2018

Código	Especificação	F.R.-C.A.	Desdobramento	SubCategoria Fonte	Categoria Econômica
--------	---------------	-----------	---------------	--------------------	---------------------

CARLOS AUGUSTO DE ARAUJO BRAGA  
PREFEITO MUNICIPAL  
273.264.033-68

CONPLAN  
CONTADOR CRC 145/O  
726.743.503-34



PREFEITURA MUN.DE SANTA FILOMENA

AV BARÃO DE SANTA FILOMENA,130 - CNPJ:06554240/0001-14

Orçamento Programa - Exercício de 2020

Anexo 02

Page 1

NATUREZA DA DESPESA - CONSOLIDAÇÃO GERAL

Lei: , Data: 30/09/2018

Código	Especificação	Elemento	Modalidade	Grupo	Categoria Econômica
30.00.00	DESPESAS CORRENTES				25.013.033,82
31.00.00	PESSOAL E ENCARGOS SOCIAIS			15.837.714,89	
21.90.00	APLICAÇÕES DIRETAS		15.837.714,89		
31.90.04	CONTRATAÇÃO POR TEMPO DETERMINADO	402.876,65			
31.90.11	VENCIMENTOS E VANTAGENS FIXAS - PESSOAL CIVIL	13.051.151,74			
31.90.13	OBRIGAÇÕES PATRONAIS	2.166.974,50			
31.90.91	SENTENÇAS JUDICIAIS	126.896,00			
31.90.92	DESPESAS DE EXERCÍCIOS ANTERIORES	89.816,00			
32.00.00	JUROS E ENCARGOS DA DÍVIDA			5.665,00	
32.90.00	APLICAÇÕES DIRETAS		5.665,00		
32.90.21	JUROS SOBRE A DÍVIDA POR CONTRATO	5.665,00			
33.00.00	OUTRAS DESPESAS CORRENTES			9.169.653,93	
33.50.00	TRANSFERÊNCIAS A INSTITUIÇÕES PRIVADAS SEM FINS LUCRATIVOS		57.680,00		
33.50.41	CONTRIBUIÇÕES	47.380,00			
33.50.43	SUBVENÇÕES SOCIAIS	10.300,00			
33.90.00	APLICAÇÕES DIRETAS		9.111.973,93		
33.90.04	CONTRATAÇÃO POR TEMPO DETERMINADO	25.750,00			
33.90.14	DIÁRIAS - CIVIL	372.649,64			
33.90.30	MATERIAL DE CONSUMO	3.856.627,97			
33.90.31	PREMIAÇÕES CULTURAIS, ARTÍSTICAS, CIENTÍFICAS, DESPORTIVAS E	3.605,00			
33.90.32	MATERIAL, BEM OU SERVIÇO PARA DISTRIBUIÇÃO GRATUITA	77.515,32			
33.90.33	PASSAGENS E DESPESAS COM LOCOMOÇÃO	18.231,00			
33.90.35	SERVIÇOS DE CONSULTORIA	51.500,00			
33.90.36	OUTROS SERVIÇOS DE TERCEIROS - PESSOA FÍSICA	1.822.299,53			
33.90.39	OUTROS SERVIÇOS DE TERCEIROS - PESSOA JURÍDICA	2.573.353,49			
33.90.40	SERVIÇOS DE TECNOLOGIA DA INFORMAÇÃO E COMUNICAÇÃO - PJ	20.600,00			
33.90.47	OBRIGAÇÕES TRIBUTÁRIAS E CONTRIBUTIVAS	174.276,00			
33.90.48	OUTROS AUXÍLIOS FINANCEIROS A PESSOAS FÍSICAS	52.015,00			
33.90.91	SENTENÇAS JUDICIAIS	7.931,00			
33.90.92	DESPESAS DE EXERCÍCIOS ANTERIORES	53.044,98			
33.90.93	INDENIZAÇÕES E RESTITUIÇÕES	2.575,00			
40.00.00	DESPESAS DE CAPITAL				2.921.494,06
44.00.00	INVESTIMENTOS			2.801.499,06	
44.90.00	APLICAÇÕES DIRETAS		2.791.199,06		
44.90.30	MATERIAL DE CONSUMO	25.235,00			
44.90.33	PASSAGENS E DESPESAS COM LOCOMOÇÃO	1.545,00			
44.90.36	OUTROS SERVIÇOS DE TERCEIROS - PESSOA FÍSICA	105.060,00			
44.90.39	OUTROS SERVIÇOS DE TERCEIROS - PESSOA JURÍDICA	126.690,00			
44.90.51	OBRAS E INSTALAÇÕES	931.377,50			
44.90.52	EQUIPAMENTOS E MATERIAL PERMANENTE	1.600.261,56			
44.90.93	INDENIZAÇÕES E RESTITUIÇÕES	1.030,00			
44.91.00	APLICAÇÕES DIRETAS- INTRA-ORÇAMENTÁRIAS		10.300,00		
44.91.51	OBRAS E INSTALAÇÕES	10.300,00			
45.00.00	INVERSÕES FINANCEIRAS			6.180,00	
45.90.00	APLICAÇÕES DIRETAS		6.180,00		
45.90.61	AQUISIÇÃO DE IMÓVEIS	6.180,00			
46.00.00	AMORTIZAÇÃO DA DÍVIDA			113.815,00	
46.90.00	APLICAÇÕES DIRETAS		113.815,00		
46.90.71	PRINCIPAL DA DÍVIDA CONTRATUAL RESGATADO	113.815,00			
90.00.00	RESERVA DE CONTINGÊNCIA				10.300,00
99.00.00	RESERVA DE CONTINGÊNCIA			10.300,00	
99.99.00	RESERVA DE CONTINGÊNCIA		10.300,00		
99.99.99	RESERVA DE CONTINGÊNCIA	10.300,00			



PREFEITURA MUN.DE SANTA FILOMENA

AV BARÃO DE SANTA FILOMENA,130 - CNPJ:06554240/0001-14

Orçamento Programa - Exercício de 2020

Anexo 02

Page 2

NATUREZA DA DESPESA - CONSOLIDAÇÃO GERAL

Lei: , Data: 30/09/2018

Código	Especificação	Elemento	Modalidade	Grupo	Categoria Econômica
<b>TOTAL</b>					<b>27.944.827,88</b>

CARLOS AUGUSTO DE ARAUJO BRAGA  
PREFEITO MUNICIPAL  
273.264.033-68

CONPLAN  
CONTADOR CRC 145/O  
726.743.503-34



## PREFEITURA MUN.DE SANTA FILOMENA

AV BARÃO DE SANTA FILOMENA,130 - CNPJ:06554240/0001-14

Orçamento Programa - Exercício de 2020

Anexo 02

Page 1

Lei: , Data: 30/09/2018

## NATUREZA DA DESPESA POR ORGÃO

Código	Especificação	F.R.-C.A.	Elemento	Modalidade	Grupo	Categoria Econômica
PODER ORGÃO	01 PODER LEGISLATIVO 01 CÂMARA MUNICIPAL					
3.0.00.00	DESPESAS CORRENTES					915.155,00
3.1.00.00	PESSOAL E ENCARGOS SOCIAIS				721.000,00	
3.1.90.00	APLICAÇÕES DIRETAS			721.000,00		
3.1.90.11	VENCIMENTOS E VANTAGENS FIXAS - PESSOAL CIVIL	1.001.00.100.000	515.000,00			
3.1.90.13	OBRIGAÇÕES PATRONAIS	1.001.00.100.000	206.000,00			
3.2.00.00	JUROS E ENCARGOS DA DÍVIDA				515,00	
3.2.90.00	APLICAÇÕES DIRETAS			515,00		
3.2.90.21	JUROS SOBRE A DÍVIDA POR CONTRATO	1.001.00.100.000	515,00			
3.3.00.00	OUTRAS DESPESAS CORRENTES				193.640,00	
3.3.50.00	TRANSFERÊNCIAS A INSTITUIÇÕES PRIVADAS SEM FINS LUCRATIVAS			20.600,00		
3.3.50.41	CONTRIBUIÇÕES	1.001.00.100.000	10.300,00			
3.3.50.43	SUBVENÇÕES SOCIAIS	1.001.00.100.000	10.300,00			
3.3.90.00	APLICAÇÕES DIRETAS			173.040,00		
3.3.90.14	DIÁRIAS - CIVIL	1.001.00.100.000	15.450,00			
3.3.90.30	MATERIAL DE CONSUMO	1.001.00.100.000	25.750,00			
3.3.90.33	PASSAGENS E DESPESAS COM LOCOMOÇÃO	1.001.00.100.000	1.030,00			
3.3.90.35	SERVIÇOS DE CONSULTORIA	1.001.00.100.000	51.500,00			
3.3.90.36	OUTROS SERVIÇOS DE TERCEIROS - PESSOA FÍSICA	1.001.00.100.000	39.140,00			
3.3.90.39	OUTROS SERVIÇOS DE TERCEIROS - PESSOA JURÍDICA	1.001.00.100.000	39.140,00			
3.3.90.47	OBRIGAÇÕES TRIBUTÁRIAS E CONTRIBUTIVAS	1.001.00.100.000	515,00			
3.3.90.92	DESPESAS DE EXERCÍCIOS ANTERIORES	1.001.00.100.000	515,00			
4.0.00.00	DESPESAS DE CAPITAL					114.845,00
4.4.00.00	INVESTIMENTOS				114.330,00	
4.4.90.00	APLICAÇÕES DIRETAS			114.330,00		
4.4.90.51	OBRAS E INSTALAÇÕES	1.001.00.100.000	82.400,00			
4.4.90.52	EQUIPAMENTOS E MATERIAL PERMANENTE	1.001.00.100.000	31.930,00			
4.6.00.00	AMORTIZAÇÃO DA DÍVIDA				515,00	
4.6.90.00	APLICAÇÕES DIRETAS			515,00		
4.6.90.71	PRINCIPAL DA DÍVIDA CONTRATUAL RESGATADO	1.001.00.100.000	515,00			
<b>TOTAL</b>						<b>1.030.000,00</b>



PREFEITURA MUN.DE SANTA FILOMENA

AV BARÃO DE SANTA FILOMENA,130 - CNPJ:06554240/0001-14

Orçamento Programa - Exercício de 2020

Anexo 02

Page 2

NATUREZA DA DESPESA POR ORGÃO

Lei: , Data: 30/09/2018

PODER ORGÃO	02 PODER EXECUTIVO 01 GABINETE DO PREFEITO					
Código	Especificação	F.R.-C.A.	Elemento	Modalidade	Grupo	Categoria Econômica
3.0.00.00	DESPESAS CORRENTES					1.013.824,64
3.1.00.00	PESSOAL E ENCARGOS SOCIAIS				363.590,00	
3.1.90.00	APLICAÇÕES DIRETAS			363.590,00		
3.1.90.04	CONTRATAÇÃO POR TEMPO DETERMINADO	1.001.00.100.000	1.030,00			
3.1.90.11	VENCIMENTOS E VANTAGENS FIXAS - PESSOAL CIVIL	1.001.00.100.000	257.500,00			
3.1.90.13	OBRIGAÇÕES PATRONAIS	1.001.00.100.000	103.000,00			
3.1.90.91	SENTENÇAS JUDICIAIS	1.001.00.100.000	1.030,00			
3.1.90.92	DESPESAS DE EXERCÍCIOS ANTERIORES	1.001.00.100.000	1.030,00			
3.3.00.00	OUTRAS DESPESAS CORRENTES				650.234,64	
3.3.50.00	TRANSFERÊNCIAS A INSTITUIÇÕES PRIVADAS SEM FINS LUCRATIVAS			36.050,00		
3.3.50.41	CONTRIBUIÇÕES	1.001.00.100.000	36.050,00			
3.3.90.00	APLICAÇÕES DIRETAS			614.184,64		
3.3.90.14	DIÁRIAS - CIVIL	1.001.00.100.000	25.539,64			
3.3.90.30	MATERIAL DE CONSUMO	1.001.00.100.000	228.660,00			
3.3.90.33	PASSAGENS E DESPESAS COM LOCOMOÇÃO	1.001.00.100.000	1.030,00			
3.3.90.36	OUTROS SERVIÇOS DE TERCEIROS - PESSOA FÍSICA	1.001.00.100.000	11.330,00			
3.3.90.39	OUTROS SERVIÇOS DE TERCEIROS - PESSOA JURÍDICA	1.001.00.100.000	346.080,00			
3.3.90.47	OBRIGAÇÕES TRIBUTÁRIAS E CONTRIBUTIVAS	1.001.00.100.000	515,00			
3.3.90.91	SENTENÇAS JUDICIAIS	1.001.00.100.000	515,00			
3.3.90.92	DESPESAS DE EXERCÍCIOS ANTERIORES	1.001.00.100.000	515,00			
4.0.00.00	DESPESAS DE CAPITAL					1.030,00
4.4.00.00	INVESTIMENTOS				1.030,00	
4.4.90.00	APLICAÇÕES DIRETAS			1.030,00		
4.4.90.52	EQUIPAMENTOS E MATERIAL PERMANENTE	1.001.00.100.000	1.030,00			
<b>TOTAL</b>						<b>1.014.854,64</b>



PREFEITURA MUN.DE SANTA FILOMENA

AV BARÃO DE SANTA FILOMENA,130 - CNPJ:06554240/0001-14

Orçamento Programa - Exercício de 2020

Anexo 02

Page 3

NATUREZA DA DESPESA POR ORGÃO

Lei: , Data: 30/09/2018

PODER ORGÃO	02 PODER EXECUTIVO 02 CONTROLADORIA GERAL DO MUNICÍPIO - CGM					
Código	Especificação	F.R.-C.A.	Elemento	Modalidade	Grupo	Categoria Econômica
3.0.00.00	DESPESAS CORRENTES					65.405,00
3.1.00.00	PESSOAL E ENCARGOS SOCIAIS				38.110,00	
3.1.90.00	APLICAÇÕES DIRETAS			38.110,00		
3.1.90.04	CONTRATAÇÃO POR TEMPO DETERMINADO	1.001.00.100.000	515,00			
3.1.90.11	VENCIMENTOS E VANTAGENS FIXAS - PESSOAL CIVIL	1.001.00.100.000	30.900,00			
3.1.90.13	OBRIGAÇÕES PATRONAIS	1.001.00.100.000	5.665,00			
3.1.90.91	SENTENÇAS JUDICIAIS	1.001.00.100.000	515,00			
3.1.90.92	DESPESAS DE EXERCÍCIOS ANTERIORES	1.001.00.100.000	515,00			
3.3.00.00	OUTRAS DESPESAS CORRENTES				27.295,00	
3.3.90.00	APLICAÇÕES DIRETAS			27.295,00		
3.3.90.14	DIÁRIAS - CIVIL	1.001.00.100.000	15.965,00			
3.3.90.30	MATERIAL DE CONSUMO	1.001.00.100.000	515,00			
3.3.90.36	OUTROS SERVIÇOS DE TERCEIROS - PESSOA FÍSICA	1.001.00.100.000	7.725,00			
3.3.90.39	OUTROS SERVIÇOS DE TERCEIROS - PESSOA JURÍDICA	1.001.00.100.000	1.545,00			
3.3.90.47	OBRIGAÇÕES TRIBUTÁRIAS E CONTRIBUTIVAS	1.001.00.100.000	515,00			
3.3.90.91	SENTENÇAS JUDICIAIS	1.001.00.100.000	515,00			
3.3.90.92	DESPESAS DE EXERCÍCIOS ANTERIORES	1.001.00.100.000	515,00			
4.0.00.00	DESPESAS DE CAPITAL					1.030,00
4.4.00.00	INVESTIMENTOS				1.030,00	
4.4.90.00	APLICAÇÕES DIRETAS			1.030,00		
4.4.90.52	EQUIPAMENTOS E MATERIAL PERMANENTE	1.001.00.100.000	1.030,00			
<b>TOTAL</b>						<b>66.435,00</b>





## PREFEITURA MUN.DE SANTA FILOMENA

AV BARÃO DE SANTA FILOMENA,130 - CNPJ:06554240/0001-14

Orçamento Programa - Exercício de 2020

Anexo 02

Page 4

Lei: , Data: 30/09/2018

## NATUREZA DA DESPESA POR ORGÃO

Código	Especificação	F.R.-C.A.	Elemento	Modalidade	Grupo	Categoria Econômica
PODER	02 PODER EXECUTIVO					
ORGÃO	03 SUPERINTENDENCIA ADM. FIN. PLAN. COORDENAÇÃO GERAL					
3.0.00.00	DESPESAS CORRENTES					2.400.250,43
3.1.00.00	PESSOAL E ENCARGOS SOCIAIS				870.350,00	
3.1.90.00	APLICAÇÕES DIRETAS			870.350,00		
3.1.90.04	CONTRATAÇÃO POR TEMPO DETERMINADO	1.001.00.100.000	1.030,00			
3.1.90.11	VENCIMENTOS E VANTAGENS FIXAS - PESSOAL CIVIL	1.001.00.100.000	494.400,00			
3.1.90.13	OBRIGAÇÕES PATRONAIS	1.001.00.100.000	206.000,00			
3.1.90.91	SENTENÇAS JUDICIAIS	1.001.00.100.000	117.420,00			
3.1.90.92	DESPESAS DE EXERCÍCIOS ANTERIORES	1.001.00.100.000	51.500,00			
3.2.00.00	JUROS E ENCARGOS DA DÍVIDA				5.150,00	
3.2.90.00	APLICAÇÕES DIRETAS			5.150,00		
3.2.90.21	JUROS SOBRE A DÍVIDA POR CONTRATO	1.001.00.100.000	5.150,00			
3.3.00.00	OUTRAS DESPESAS CORRENTES				1.524.750,43	
3.3.50.00	TRANSFERÊNCIAS A INSTITUIÇÕES PRIVADAS SEM FINS LUCRATIVOS			515,00		
3.3.50.41	CONTRIBUIÇÕES	1.001.00.100.000	515,00			
3.3.90.00	APLICAÇÕES DIRETAS			1.524.235,43		
3.3.90.14	DIÁRIAS - CIVIL	1.001.00.100.000	77.250,00			
3.3.90.30	MATERIAL DE CONSUMO	1.001.00.100.000	412.515,00			
3.3.90.30	MATERIAL DE CONSUMO	1.610.05.115.000	30.900,00			
3.3.90.30	MATERIAL DE CONSUMO	1.620.05.100.000	35.232,18			
3.3.90.30	MATERIAL DE CONSUMO	1.950.00.120.000	30.900,00			
3.3.90.33	PASSAGENS E DESPESAS COM LOCOMOÇÃO	1.001.00.100.000	515,00			
3.3.90.36	OUTROS SERVIÇOS DE TERCEIROS - PESSOA FÍSICA	1.001.00.100.000	145.230,00			
3.3.90.36	OUTROS SERVIÇOS DE TERCEIROS - PESSOA FÍSICA	1.620.05.100.000	20.600,00			
3.3.90.36	OUTROS SERVIÇOS DE TERCEIROS - PESSOA FÍSICA	1.950.00.120.000	30.385,00			
3.3.90.39	OUTROS SERVIÇOS DE TERCEIROS - PESSOA JURÍDICA	1.001.00.100.000	493.531,96			
3.3.90.39	OUTROS SERVIÇOS DE TERCEIROS - PESSOA JURÍDICA	1.620.05.100.000	20.600,00			
3.3.90.39	OUTROS SERVIÇOS DE TERCEIROS - PESSOA JURÍDICA	1.950.00.120.000	11.203,31			
3.3.90.40	SERVIÇOS DE TECNOLOGIA DA INFORMAÇÃO E COMUNICAÇÃO	1.001.00.100.000	20.600,00			
3.3.90.47	OBRIGAÇÕES TRIBUTÁRIAS E CONTRIBUTIVAS	1.001.00.100.000	158.105,00			
3.3.90.91	SENTENÇAS JUDICIAIS	1.001.00.100.000	515,00			
3.3.90.92	DESPESAS DE EXERCÍCIOS ANTERIORES	1.001.00.100.000	36.152,98			
4.0.00.00	DESPESAS DE CAPITAL					119.480,00
4.4.00.00	INVESTIMENTOS				6.180,00	
4.4.90.00	APLICAÇÕES DIRETAS			6.180,00		
4.4.90.52	EQUIPAMENTOS E MATERIAL PERMANENTE	1.001.00.100.000	5.150,00			
4.4.90.93	INDENIZAÇÕES E RESTITUIÇÕES	1.001.00.100.000	1.030,00			
4.6.00.00	AMORTIZAÇÃO DA DÍVIDA				113.300,00	
4.6.90.00	APLICAÇÕES DIRETAS			113.300,00		
4.6.90.71	PRINCIPAL DA DÍVIDA CONTRATUAL RESGATADO	1.001.00.100.000	113.300,00			



## PREFEITURA MUN.DE SANTA FILOMENA

AV BARÃO DE SANTA FILOMENA,130 - CNPJ:06554240/0001-14

Orçamento Programa - Exercício de 2020

Anexo 02

Page 5

Lei: , Data: 30/09/2018

## NATUREZA DA DESPESA POR ORGÃO

Código	Especificação	F.R.-C.A.	Elemento	Modalidade	Grupo	Categoria Econômica
PODER	02 PODER EXECUTIVO					
ORGÃO	03 SUPERINTENDENCIA ADM. FIN. PLAN. COORDENAÇÃO GERAL					
TOTAL						2.519.730,43



PREFEITURA MUN.DE SANTA FILOMENA  
AV BARÃO DE SANTA FILOMENA,130 - CNPJ:06554240/0001-14

Orçamento Programa - Exercício de 2020  
Anexo 02  
Page 6

NATUREZA DA DESPESA POR ORGÃO

Lei: , Data: 30/09/2018

PODER ORGÃO						
02 PODER EXECUTIVO						
04 SEC.MUN.COMUNICAÇÃO, ESPORTE, LAZER EVENTOS TURISMO						
Código	Especificação	F.R.-C.A.	Elemento	Modalidade	Grupo	Categoria Econômica
3.0.00.00	DESPESAS CORRENTES					42.848,00
3.1.00.00	PESSOAL E ENCARGOS SOCIAIS				20.085,00	
3.1.90.00	APLICAÇÕES DIRETAS			20.085,00		
3.1.90.04	CONTRATAÇÃO POR TEMPO DETERMINADO	1.001.00.100.000	515,00			
3.1.90.11	VENCIMENTOS E VANTAGENS FIXAS - PESSOAL CIVIL	1.001.00.100.000	14.935,00			
3.1.90.13	OBRIGAÇÕES PATRONAIS	1.001.00.100.000	3.605,00			
3.1.90.91	SENTENÇAS JUDICIAIS	1.001.00.100.000	515,00			
3.1.90.92	DESPESAS DE EXERCÍCIOS ANTERIORES	1.001.00.100.000	515,00			
3.3.00.00	OUTRAS DESPESAS CORRENTES				22.763,00	
3.3.90.00	APLICAÇÕES DIRETAS			22.763,00		
3.3.90.14	DIÁRIAS - CIVIL	1.001.00.100.000	515,00			
3.3.90.30	MATERIAL DE CONSUMO	1.001.00.100.000	4.120,00			
3.3.90.31	PREMIAÇÕES CULTURAIS, ARTÍSTICAS, CIENTÍFICAS, DESP	1.001.00.100.000	1.545,00			
3.3.90.32	MATERIAL, BEM OU SERVIÇO PARA DISTRIBUIÇÃO GRATUITA	1.001.00.100.000	515,00			
3.3.90.33	PASSAGENS E DESPESAS COM LOCOMOÇÃO	1.001.00.100.000	515,00			
3.3.90.36	OUTROS SERVIÇOS DE TERCEIROS - PESSOA FÍSICA	1.001.00.100.000	11.330,00			
3.3.90.39	OUTROS SERVIÇOS DE TERCEIROS - PESSOA JURÍDICA	1.001.00.100.000	2.678,00			
3.3.90.47	OBRIGAÇÕES TRIBUTÁRIAS E CONTRIBUTIVAS	1.001.00.100.000	515,00			
3.3.90.91	SENTENÇAS JUDICIAIS	1.001.00.100.000	515,00			
3.3.90.92	DESPESAS DE EXERCÍCIOS ANTERIORES	1.001.00.100.000	515,00			
4.0.00.00	DESPESAS DE CAPITAL					91.670,00
4.4.00.00	INVESTIMENTOS				91.670,00	
4.4.90.00	APLICAÇÕES DIRETAS			91.670,00		
4.4.90.51	OBRA E INSTALAÇÕES	1.001.00.100.000	89.610,00			
4.4.90.52	EQUIPAMENTOS E MATERIAL PERMANENTE	1.001.00.100.000	2.060,00			
<b>T O T A L</b>						<b>134.518,00</b>



PREFEITURA MUN.DE SANTA FILOMENA  
AV BARÃO DE SANTA FILOMENA,130 - CNPJ:06554240/0001-14

Orçamento Programa - Exercício de 2020  
Anexo 02  
Page 7

NATUREZA DA DESPESA POR ORGÃO

Lei: , Data: 30/09/2018

PODER ORGÃO						
02 PODER EXECUTIVO						
05 SECRETARIA MUNICIPAL DO MEIO AMBIENTE						
Código	Especificação	F.R.-C.A.	Elemento	Modalidade	Grupo	Categoria Econômica
3.0.00.00	DESPESAS CORRENTES					61.800,00
3.1.00.00	PESSOAL E ENCARGOS SOCIAIS				58.195,00	
3.1.90.00	APLICAÇÕES DIRETAS			58.195,00		
3.1.90.04	CONTRATAÇÃO POR TEMPO DETERMINADO	1.001.00.100.000	515,00			
3.1.90.11	VENCIMENTOS E VANTAGENS FIXAS - PESSOAL CIVIL	1.001.00.100.000	51.500,00			
3.1.90.13	OBRIGAÇÕES PATRONAIS	1.001.00.100.000	5.150,00			
3.1.90.91	SENTENÇAS JUDICIAIS	1.001.00.100.000	515,00			
3.1.90.92	DESPESAS DE EXERCÍCIOS ANTERIORES	1.001.00.100.000	515,00			
3.3.00.00	OUTRAS DESPESAS CORRENTES				3.605,00	
3.3.90.00	APLICAÇÕES DIRETAS			3.605,00		
3.3.90.14	DIÁRIAS - CIVIL	1.001.00.100.000	515,00			
3.3.90.30	MATERIAL DE CONSUMO	1.001.00.100.000	515,00			
3.3.90.36	OUTROS SERVIÇOS DE TERCEIROS - PESSOA FÍSICA	1.001.00.100.000	515,00			
3.3.90.39	OUTROS SERVIÇOS DE TERCEIROS - PESSOA JURÍDICA	1.001.00.100.000	515,00			
3.3.90.47	OBRIGAÇÕES TRIBUTÁRIAS E CONTRIBUTIVAS	1.001.00.100.000	515,00			
3.3.90.91	SENTENÇAS JUDICIAIS	1.001.00.100.000	515,00			
3.3.90.92	DESPESAS DE EXERCÍCIOS ANTERIORES	1.001.00.100.000	515,00			
4.0.00.00	DESPESAS DE CAPITAL					2.060,00
4.4.00.00	INVESTIMENTOS				2.060,00	
4.4.90.00	APLICAÇÕES DIRETAS			2.060,00		
4.4.90.52	EQUIPAMENTOS E MATERIAL PERMANENTE	1.001.00.100.000	2.060,00			
<b>T O T A L</b>						<b>63.860,00</b>



## PREFEITURA MUN.DE SANTA FILOMENA

AV BARÃO DE SANTA FILOMENA,130 - CNPJ:06554240/0001-14

Orçamento Programa - Exercício de 2020

Anexo 02

Page 8

## NATUREZA DA DESPESA POR ORGÃO

Lei: , Data: 30/09/2018

Código	Especificação	F.R.-C.A.	Elemento	Modalidade	Grupo	Categoria Econômica
PODER	02 PODER EXECUTIVO					
ORGÃO	06 SECRETARIA MUNICIPAL DE AGRICULTURA					
3.0.00.00	DESPESAS CORRENTES					22.351,00
3.1.00.00	PESSOAL E ENCARGOS SOCIAIS				3.090,00	
3.1.90.00	APLICAÇÕES DIRETAS			3.090,00		
3.1.90.04	CONTRATAÇÃO POR TEMPO DETERMINADO	1.001.00.100.000	515,00			
3.1.90.11	VENCIMENTOS E VANTAGENS FIXAS - PESSOAL CIVIL	1.001.00.100.000	1.030,00			
3.1.90.13	OBRIGAÇÕES PATRONAIS	1.001.00.100.000	515,00			
3.1.90.91	SENTENÇAS JUDICIAIS	1.001.00.100.000	515,00			
3.1.90.92	DESPESAS DE EXERCÍCIOS ANTERIORES	1.001.00.100.000	515,00			
3.3.00.00	OUTRAS DESPESAS CORRENTES				19.261,00	
3.3.50.00	TRANSFERÊNCIAS A INSTITUIÇÕES PRIVADAS SEM FINS LUCRATIVAS			515,00		
3.3.50.41	CONTRIBUIÇÕES	1.001.00.100.000	515,00			
3.3.90.00	APLICAÇÕES DIRETAS			18.746,00		
3.3.90.14	DIÁRIAS - CIVIL	1.001.00.100.000	515,00			
3.3.90.30	MATERIAL DE CONSUMO	1.001.00.100.000	5.150,00			
3.3.90.32	MATERIAL, BEM OU SERVIÇO PARA DISTRIBUIÇÃO GRATUITA	1.001.00.100.000	515,00			
3.3.90.33	PASSAGENS E DESPESAS COM LOCOMOÇÃO	1.001.00.100.000	1.030,00			
3.3.90.36	OUTROS SERVIÇOS DE TERCEIROS - PESSOA FÍSICA	1.001.00.100.000	7.416,00			
3.3.90.39	OUTROS SERVIÇOS DE TERCEIROS - PESSOA JURÍDICA	1.001.00.100.000	2.575,00			
3.3.90.47	OBRIGAÇÕES TRIBUTÁRIAS E CONTRIBUTIVAS	1.001.00.100.000	515,00			
3.3.90.91	SENTENÇAS JUDICIAIS	1.001.00.100.000	515,00			
3.3.90.92	DESPESAS DE EXERCÍCIOS ANTERIORES	1.001.00.100.000	515,00			
4.0.00.00	DESPESAS DE CAPITAL					35.020,00
4.4.00.00	INVESTIMENTOS				35.020,00	
4.4.90.00	APLICAÇÕES DIRETAS			35.020,00		
4.4.90.51	OBRAS E INSTALAÇÕES	1.001.00.100.000	2.060,00			
4.4.90.52	EQUIPAMENTOS E MATERIAL PERMANENTE	1.001.00.100.000	32.960,00			
TOTAL						57.371,00



**PREFEITURA MUN.DE SANTA FILOMENA**

AV BARÃO DE SANTA FILOMENA,130 - CNPJ:06554240/0001-14

Orçamento Programa - Exercício de 2020

Anexo 02

Page 9

**NATUREZA DA DESPESA POR ORGÃO**

Lei: , Data: 30/09/2018

PODER ORGÃO						
02 PODER EXECUTIVO						
07 SECRETARIA MUNICIPAL DE OBRAS E INFRA-ESTRUTURA						
Código	Especificação	F.R.-C.A.	Elemento	Modalidade	Grupo	Categoria Econômica
3.0.00.00	DESPESAS CORRENTES					1.142.785,00
3.1.00.00	PESSOAL E ENCARGOS SOCIAIS				411.485,00	
3.1.90.00	APLICAÇÕES DIRETAS			411.485,00		
3.1.90.04	CONTRATAÇÃO POR TEMPO DETERMINADO	1.001.00.100.000	1.030,00			
3.1.90.11	VENCIMENTOS E VANTAGENS FIXAS - PESSOAL CIVIL	1.001.00.100.000	361.015,00			
3.1.90.13	OBRIGAÇÕES PATRONAIS	1.001.00.100.000	43.775,00			
3.1.90.91	SENTENÇAS JUDICIAIS	1.001.00.100.000	515,00			
3.1.90.92	DESPESAS DE EXERCÍCIOS ANTERIORES	1.001.00.100.000	5.150,00			
3.3.00.00	OUTRAS DESPESAS CORRENTES				731.300,00	
3.3.90.00	APLICAÇÕES DIRETAS			731.300,00		
3.3.90.14	DIÁRIAS - CIVIL	1.001.00.100.000	12.875,00			
3.3.90.30	MATERIAL DE CONSUMO	1.001.00.100.000	479.980,00			
3.3.90.36	OUTROS SERVIÇOS DE TERCEIROS - PESSOA FÍSICA	1.001.00.100.000	141.625,00			
3.3.90.39	OUTROS SERVIÇOS DE TERCEIROS - PESSOA JURÍDICA	1.001.00.100.000	94.245,00			
3.3.90.47	OBRIGAÇÕES TRIBUTÁRIAS E CONTRIBUTIVAS	1.001.00.100.000	515,00			
3.3.90.91	SENTENÇAS JUDICIAIS	1.001.00.100.000	515,00			
3.3.90.92	DESPESAS DE EXERCÍCIOS ANTERIORES	1.001.00.100.000	1.545,00			
4.0.00.00	DESPESAS DE CAPITAL					521.952,50
4.4.00.00	INVESTIMENTOS				515.772,50	
4.4.90.00	APLICAÇÕES DIRETAS			515.772,50		
4.4.90.30	MATERIAL DE CONSUMO	1.001.00.100.000	9.785,00			
4.4.90.33	PASSAGENS E DESPESAS COM LOCOMOÇÃO	1.001.00.100.000	515,00			
4.4.90.36	OUTROS SERVIÇOS DE TERCEIROS - PESSOA FÍSICA	1.001.00.100.000	74.160,00			
4.4.90.39	OUTROS SERVIÇOS DE TERCEIROS - PESSOA JURÍDICA	1.001.00.100.000	115.360,00			
4.4.90.51	OBRAS E INSTALAÇÕES	1.001.00.100.000	176.645,00			
4.4.90.51	OBRAS E INSTALAÇÕES	1.001.00.110.000	60.512,50			
4.4.90.51	OBRAS E INSTALAÇÕES	1.510.05.110.000	51.500,00			
4.4.90.51	OBRAS E INSTALAÇÕES	1.940.05.110.000	10.300,00			
4.4.90.52	EQUIPAMENTOS E MATERIAL PERMANENTE	1.001.00.100.000	6.695,00			
4.4.90.52	EQUIPAMENTOS E MATERIAL PERMANENTE	1.940.05.110.000	10.300,00			
4.5.00.00	INVERSÕES FINANCEIRAS				6.180,00	
4.5.90.00	APLICAÇÕES DIRETAS			6.180,00		
4.5.90.61	AQUISIÇÃO DE IMÓVEIS	1.001.00.100.000	6.180,00			
<b>TOTAL</b>						<b>1.664.737,50</b>



## PREFEITURA MUN.DE SANTA FILOMENA

AV BARÃO DE SANTA FILOMENA,130 - CNPJ:06554240/0001-14 Orçamento Programa - Exercício de 2020

Anexo 02

Page 10

## NATUREZA DA DESPESA POR ORGÃO

Lei: , Data: 30/09/2018

PODER ORGÃO						
02 PODER EXECUTIVO						
08 SECRETARIA MUNICIPAL DE EDUCAÇÃO E CULTURA						
Código	Especificação	F.R.-C.A.	Elemento	Modalidade	Grupo	Categoria Econômica
3.0.00.00	DESPESAS CORRENTES					15.496.686,86
3.1.00.00	PESSOAL E ENCARGOS SOCIAIS				0.497.512,64	
3.1.90.00	APLICAÇÕES DIRETAS			10.497.512,64		
3.1.90.04	CONTRATAÇÃO POR TEMPO DETERMINADO	1.001.00.200.000	4.120,00			
3.1.90.04	CONTRATAÇÃO POR TEMPO DETERMINADO	1.110.01.230.000	52.015,00			
3.1.90.04	CONTRATAÇÃO POR TEMPO DETERMINADO	1.110.01.240.000	113.815,00			
3.1.90.11	VENCIMENTOS E VANTAGENS FIXAS - PESSOAL CIVIL	1.001.00.200.000	66.950,00			
3.1.90.11	VENCIMENTOS E VANTAGENS FIXAS - PESSOAL CIVIL	1.110.01.230.000	2.734.411,80			
3.1.90.11	VENCIMENTOS E VANTAGENS FIXAS - PESSOAL CIVIL	1.110.01.240.000	355.200,00			
3.1.90.11	VENCIMENTOS E VANTAGENS FIXAS - PESSOAL CIVIL	1.190.01.115.000	6.200.577,34			
3.1.90.13	OBRIGAÇÕES PATRONAIS	1.001.00.200.000	18.334,00			
3.1.90.13	OBRIGAÇÕES PATRONAIS	1.110.01.230.000	349.020,00			
3.1.90.13	OBRIGAÇÕES PATRONAIS	1.110.01.240.000	216.819,50			
3.1.90.13	OBRIGAÇÕES PATRONAIS	1.190.01.115.000	360.500,00			
3.1.90.91	SENTENÇAS JUDICIAIS	1.001.00.200.000	1.030,00			
3.1.90.91	SENTENÇAS JUDICIAIS	1.110.01.230.000	515,00			
3.1.90.91	SENTENÇAS JUDICIAIS	1.110.01.240.000	1.545,00			
3.1.90.92	DESPESAS DE EXERCÍCIOS ANTERIORES	1.001.00.200.000	1.030,00			
3.1.90.92	DESPESAS DE EXERCÍCIOS ANTERIORES	1.110.01.230.000	5.665,00			
3.1.90.92	DESPESAS DE EXERCÍCIOS ANTERIORES	1.110.01.240.000	15.965,00			
3.3.00.00	OUTRAS DESPESAS CORRENTES				4.999.174,22	
3.3.90.00	APLICAÇÕES DIRETAS			4.999.174,22		
3.3.90.14	DIÁRIAS - CIVIL	1.001.00.200.000	38.110,00			
3.3.90.14	DIÁRIAS - CIVIL	1.110.01.240.000	26.265,00			
3.3.90.14	DIÁRIAS - CIVIL	1.190.01.115.000	113.300,00			
3.3.90.30	MATERIAL DE CONSUMO	1.001.00.200.000	246.170,00			
3.3.90.30	MATERIAL DE CONSUMO	1.110.01.240.000	803.400,00			
3.3.90.30	MATERIAL DE CONSUMO	1.120.01.200.000	41.200,00			
3.3.90.30	MATERIAL DE CONSUMO	1.121.01.115.000	1.030,00			
3.3.90.30	MATERIAL DE CONSUMO	1.121.01.200.000	1.030,00			
3.3.90.30	MATERIAL DE CONSUMO	1.122.01.115.000	25.750,00			
3.3.90.30	MATERIAL DE CONSUMO	1.122.01.200.000	96.408,00			
3.3.90.30	MATERIAL DE CONSUMO	1.123.01.115.000	15.450,00			
3.3.90.30	MATERIAL DE CONSUMO	1.123.01.200.000	5.150,00			
3.3.90.30	MATERIAL DE CONSUMO	1.190.01.115.000	1.081.500,00			
3.3.90.31	PREMIAÇÕES CULTURAIS, ARTÍSTICAS, CIENTÍFICAS, DESP	1.001.00.200.000	2.060,00			
3.3.90.32	MATERIAL, BEM OU SERVIÇO PARA DISTRIBUIÇÃO GRATUIT	1.001.00.200.000	2.575,00			
3.3.90.33	PASSAGENS E DESPESAS COM LOCOMOÇÃO	1.001.00.200.000	5.150,00			
3.3.90.33	PASSAGENS E DESPESAS COM LOCOMOÇÃO	1.110.01.240.000	1.030,00			



PREFEITURA MUN.DE SANTA FILOMENA

AV BARÃO DE SANTA FILOMENA,130 - CNPJ:06554240/0001-14

Orçamento Programa - Exercício de 2020

Anexo 02

Page 11

Lei: , Data: 30/09/2018

NATUREZA DA DESPESA POR ORGÃO

PODER ORGÃO						
02 PODER EXECUTIVO						
08 SECRETARIA MUNICIPAL DE EDUCAÇÃO E CULTURA						
Código	Especificação	F.R.-C.A.	Elemento	Modalidade	Grupo	Categoria Econômica
3.3.90.36	OUTROS SERVIÇOS DE TERCEIROS - PESSOA FÍSICA	1.001.00.200.000	167.375,00			
3.3.90.36	OUTROS SERVIÇOS DE TERCEIROS - PESSOA FÍSICA	1.110.01.240.000	228.145,00			
3.3.90.36	OUTROS SERVIÇOS DE TERCEIROS - PESSOA FÍSICA	1.120.01.115.000	10.300,00			
3.3.90.36	OUTROS SERVIÇOS DE TERCEIROS - PESSOA FÍSICA	1.120.01.200.000	20.600,00			
3.3.90.36	OUTROS SERVIÇOS DE TERCEIROS - PESSOA FÍSICA	1.121.01.115.000	1.030,00			
3.3.90.36	OUTROS SERVIÇOS DE TERCEIROS - PESSOA FÍSICA	1.121.01.200.000	1.030,00			
3.3.90.36	OUTROS SERVIÇOS DE TERCEIROS - PESSOA FÍSICA	1.123.01.200.000	5.150,00			
3.3.90.36	OUTROS SERVIÇOS DE TERCEIROS - PESSOA FÍSICA	1.190.01.115.000	721.000,00			
3.3.90.39	OUTROS SERVIÇOS DE TERCEIROS - PESSOA JURÍDICA	1.001.00.200.000	363.075,00			
3.3.90.39	OUTROS SERVIÇOS DE TERCEIROS - PESSOA JURÍDICA	1.110.01.240.000	148.440,72			
3.3.90.39	OUTROS SERVIÇOS DE TERCEIROS - PESSOA JURÍDICA	1.120.01.115.000	11.227,00			
3.3.90.39	OUTROS SERVIÇOS DE TERCEIROS - PESSOA JURÍDICA	1.120.01.200.000	20.600,00			
3.3.90.39	OUTROS SERVIÇOS DE TERCEIROS - PESSOA JURÍDICA	1.121.01.115.000	412,00			
3.3.90.39	OUTROS SERVIÇOS DE TERCEIROS - PESSOA JURÍDICA	1.121.01.200.000	1.030,00			
3.3.90.39	OUTROS SERVIÇOS DE TERCEIROS - PESSOA JURÍDICA	1.123.01.115.000	7.261,50			
3.3.90.39	OUTROS SERVIÇOS DE TERCEIROS - PESSOA JURÍDICA	1.190.01.115.000	772.500,00			
3.3.90.47	OBRIGAÇÕES TRIBUTÁRIAS E CONTRIBUTIVAS	1.001.00.200.000	5.150,00			
3.3.90.47	OBRIGAÇÕES TRIBUTÁRIAS E CONTRIBUTIVAS	1.110.01.240.000	515,00			
3.3.90.91	SENTENÇAS JUDICIAIS	1.001.00.200.000	1.030,00			
3.3.90.91	SENTENÇAS JUDICIAIS	1.110.01.240.000	515,00			
3.3.90.92	DESPESAS DE EXERCÍCIOS ANTERIORES	1.001.00.200.000	5.150,00			
3.3.90.92	DESPESAS DE EXERCÍCIOS ANTERIORES	1.110.01.240.000	1.030,00			
3.3.90.93	INDENIZAÇÕES E RESTITUIÇÕES	1.001.00.200.000	1.030,00			
4.0.00.00	DESPESAS DE CAPITAL					1.745.491,56
4.4.00.00	INVESTIMENTOS				1.745.491,56	
4.4.90.00	APLICAÇÕES DIRETAS			1.735.191,56		
4.4.90.30	MATERIAL DE CONSUMO	1.001.00.200.000	5.150,00			
4.4.90.30	MATERIAL DE CONSUMO	1.110.01.240.000	10.300,00			
4.4.90.33	PASSAGENS E DESPESAS COM LOCOMOÇÃO	1.001.00.200.000	1.030,00			
4.4.90.36	OUTROS SERVIÇOS DE TERCEIROS - PESSOA FÍSICA	1.001.00.200.000	20.600,00			
4.4.90.36	OUTROS SERVIÇOS DE TERCEIROS - PESSOA FÍSICA	1.110.01.240.000	10.300,00			
4.4.90.39	OUTROS SERVIÇOS DE TERCEIROS - PESSOA JURÍDICA	1.001.00.200.000	1.030,00			
4.4.90.39	OUTROS SERVIÇOS DE TERCEIROS - PESSOA JURÍDICA	1.110.01.240.000	10.300,00			
4.4.90.51	OBRAS E INSTALAÇÕES	1.001.00.200.000	30.900,00			
4.4.90.51	OBRAS E INSTALAÇÕES	1.110.01.240.000	15.450,00			
4.4.90.51	OBRAS E INSTALAÇÕES	1.190.01.115.000	309.000,00			
4.4.90.52	EQUIPAMENTOS E MATERIAL PERMANENTE	1.001.00.200.000	200.850,00			
4.4.90.52	EQUIPAMENTOS E MATERIAL PERMANENTE	1.110.01.240.000	1.030,00			



PREFEITURA MUN.DE SANTA FILOMENA

AV BARÃO DE SANTA FILOMENA,130 - CNPJ:06554240/0001-14

Orçamento Programa - Exercício de 2020

Anexo 02

Page 12

Lei: , Data: 30/09/2018

NATUREZA DA DESPESA POR ORGÃO

PODER ORGÃO						
02 PODER EXECUTIVO						
08 SECRETARIA MUNICIPAL DE EDUCAÇÃO E CULTURA						
Código	Especificação	F.R.-C.A.	Elemento	Modalidade	Grupo	Categoria Econômica
4.4.90.52	EQUIPAMENTOS E MATERIAL PERMANENTE	1.190.01.115.000	1.119.251,56			
4.4.91.00	APLICAÇÕES DIRETAS- INTRA-ORÇAMENTÁRIAS				10.300,00	
4.4.91.51	OBRAS E INSTALAÇÕES	1.001.00.210.000	10.300,00			
<b>TOTAL</b>						<b>17.242.178,42</b>



## PREFEITURA MUN.DE SANTA FILOMENA

AV BARÃO DE SANTA FILOMENA,130 - CNPJ:06554240/0001-14

Orçamento Programa - Exercício de 2020

Anexo 02

Page 13

## NATUREZA DA DESPESA POR ORGÃO

Lei: , Data: 30/09/2018

Código	Especificação	F.R.-C.A.	Elemento	Modalidade	Grupo	Categoria Econômica
PODER	02 PODER EXECUTIVO					
ORGÃO	10 FUNDO MUNICIPAL DE SAUDE - FMS					
3.0.00.00	DESPESAS CORRENTES					2.987.080,57
3.1.00.00	PESSOAL E ENCARGOS SOCIAIS				2.502.655,25	
3.1.90.00	APLICAÇÕES DIRETAS			2.502.655,25		
3.1.90.04	CONTRATAÇÃO POR TEMPO DETERMINADO	1.001.00.300.000	134.046,65			
3.1.90.04	CONTRATAÇÃO POR TEMPO DETERMINADO	1.214.02.115.000	86.005,00			
3.1.90.11	VENCIMENTOS E VANTAGENS FIXAS - PESSOAL CIVIL	1.001.00.300.000	1.065.535,00			
3.1.90.11	VENCIMENTOS E VANTAGENS FIXAS - PESSOAL CIVIL	1.214.02.115.000	630.792,60			
3.1.90.13	OBRIGAÇÕES PATRONAIS	1.001.00.300.000	558.981,00			
3.1.90.13	OBRIGAÇÕES PATRONAIS	1.214.02.115.000	21.630,00			
3.1.90.91	SENTENÇAS JUDICIAIS	1.001.00.300.000	515,00			
3.1.90.91	SENTENÇAS JUDICIAIS	1.214.02.115.000	515,00			
3.1.90.92	DESPESAS DE EXERCÍCIOS ANTERIORES	1.001.00.300.000	1.545,00			
3.1.90.92	DESPESAS DE EXERCÍCIOS ANTERIORES	1.214.02.115.000	3.090,00			
3.3.00.00	OUTRAS DESPESAS CORRENTES				484.425,32	
3.3.90.00	APLICAÇÕES DIRETAS			484.425,32		
3.3.90.14	DIÁRIAS - CIVIL	1.001.00.300.000	5.150,00			
3.3.90.14	DIÁRIAS - CIVIL	1.214.02.115.000	18.540,00			
3.3.90.30	MATERIAL DE CONSUMO	1.001.00.300.000	91.670,00			
3.3.90.30	MATERIAL DE CONSUMO	1.214.02.115.000	100.469,29			
3.3.90.33	PASSAGENS E DESPESAS COM LOCOMOÇÃO	1.001.00.300.000	515,00			
3.3.90.33	PASSAGENS E DESPESAS COM LOCOMOÇÃO	1.214.02.115.000	1.030,00			
3.3.90.36	OUTROS SERVIÇOS DE TERCEIROS - PESSOA FÍSICA	1.001.00.300.000	51.060,03			
3.3.90.36	OUTROS SERVIÇOS DE TERCEIROS - PESSOA FÍSICA	1.214.02.115.000	74.675,00			
3.3.90.39	OUTROS SERVIÇOS DE TERCEIROS - PESSOA JURÍDICA	1.001.00.300.000	39.140,00			
3.3.90.39	OUTROS SERVIÇOS DE TERCEIROS - PESSOA JURÍDICA	1.214.02.115.000	94.760,00			
3.3.90.47	OBRIGAÇÕES TRIBUTÁRIAS E CONTRIBUTIVAS	1.001.00.300.000	1.030,00			
3.3.90.47	OBRIGAÇÕES TRIBUTÁRIAS E CONTRIBUTIVAS	1.214.02.115.000	1.030,00			
3.3.90.91	SENTENÇAS JUDICIAIS	1.001.00.300.000	515,00			
3.3.90.92	DESPESAS DE EXERCÍCIOS ANTERIORES	1.001.00.300.000	2.060,00			
3.3.90.92	DESPESAS DE EXERCÍCIOS ANTERIORES	1.214.02.115.000	1.236,00			
3.3.90.93	INDENIZAÇÕES E RESTITUIÇÕES	1.001.00.300.000	1.030,00			
3.3.90.93	INDENIZAÇÕES E RESTITUIÇÕES	1.214.02.115.000	515,00			
4.0.00.00	DESPESAS DE CAPITAL					278.100,00
4.4.00.00	INVESTIMENTOS				278.100,00	
4.4.90.00	APLICAÇÕES DIRETAS			278.100,00		
4.4.90.51	OBRAS E INSTALAÇÕES	1.001.00.300.000	72.100,00			
4.4.90.51	OBRAS E INSTALAÇÕES	1.220.02.110.000	30.900,00			
4.4.90.52	EQUIPAMENTOS E MATERIAL PERMANENTE	1.001.00.300.000	66.950,00			
4.4.90.52	EQUIPAMENTOS E MATERIAL PERMANENTE	1.215.02.115.000	108.150,00			



PREFEITURA MUN.DE SANTA FILOMENA

AV BARÃO DE SANTA FILOMENA,130 - CNPJ:06554240/0001-14

Orçamento Programa - Exercício de 2020

Anexo 02

Page 14

NATUREZA DA DESPESA POR ORGÃO

Lei: , Data: 30/09/2018

PODER	02 PODER EXECUTIVO					
ORGÃO	10 FUNDO MUNICIPAL DE SAUDE - FMS					
Código	Especificação	F.R.-C.A.	Elemento	Modalidade	Grupo	Categoria Econômica
TOTAL						3.265.180,57



PREFEITURA MUN.DE SANTA FILOMENA

AV BARÃO DE SANTA FILOMENA,130 - CNPJ:06554240/0001-14

Orçamento Programa - Exercício de 2020

Anexo 02

Page 15

NATUREZA DA DESPESA POR ORGÃO

Lei: , Data: 30/09/2018

PODER	02 PODER EXECUTIVO					
ORGÃO	11 SECRETARIA MUNICIPAL DO TRABALHO E AÇÃO SOCIAL					
Código	Especificação	F.R.-C.A.	Elemento	Modalidade	Grupo	Categoria Econômica
3.0.00.00	DESPESAS CORRENTES					395.520,00
3.1.00.00	PESSOAL E ENCARGOS SOCIAIS				233.295,00	
3.1.90.00	APLICAÇÕES DIRETAS			233.295,00		
3.1.90.04	CONTRATAÇÃO POR TEMPO DETERMINADO	1.001.00.400.000	1.545,00			
3.1.90.11	VENCIMENTOS E VANTAGENS FIXAS - PESSOAL CIVIL	1.001.00.400.000	185.400,00			
3.1.90.13	OBRIGAÇÕES PATRONAIS	1.001.00.400.000	44.290,00			
3.1.90.91	SENTENÇAS JUDICIAIS	1.001.00.400.000	1.030,00			
3.1.90.92	DESPESAS DE EXERCÍCIOS ANTERIORES	1.001.00.400.000	1.030,00			
3.3.00.00	OUTRAS DESPESAS CORRENTES				162.225,00	
3.3.90.00	APLICAÇÕES DIRETAS			162.225,00		
3.3.90.04	CONTRATAÇÃO POR TEMPO DETERMINADO	1.001.00.400.000	25.750,00			
3.3.90.14	DIÁRIAS - CIVIL	1.001.00.400.000	6.180,00			
3.3.90.30	MATERIAL DE CONSUMO	1.001.00.400.000	2.575,00			
3.3.90.32	MATERIAL, BEM OU SERVIÇO PARA DISTRIBUIÇÃO GRATUITA	1.001.00.400.000	56.650,00			
3.3.90.33	PASSAGENS E DESPESAS COM LOCOMOÇÃO	1.001.00.400.000	2.060,00			
3.3.90.36	OUTROS SERVIÇOS DE TERCEIROS - PESSOA FÍSICA	1.001.00.400.000	9.270,00			
3.3.90.39	OUTROS SERVIÇOS DE TERCEIROS - PESSOA JURÍDICA	1.001.00.400.000	2.575,00			
3.3.90.47	OBRIGAÇÕES TRIBUTÁRIAS E CONTRIBUTIVAS	1.001.00.400.000	3.090,00			
3.3.90.48	OUTROS AUXÍLIOS FINANCEIROS A PESSOAS FÍSICAS	1.001.00.400.000	51.500,00			
3.3.90.91	SENTENÇAS JUDICIAIS	1.001.00.400.000	1.545,00			
3.3.90.92	DESPESAS DE EXERCÍCIOS ANTERIORES	1.001.00.400.000	1.030,00			
4.0.00.00	DESPESAS DE CAPITAL					7.210,00
4.4.00.00	INVESTIMENTOS				7.210,00	
4.4.90.00	APLICAÇÕES DIRETAS			7.210,00		
4.4.90.52	EQUIPAMENTOS E MATERIAL PERMANENTE	1.001.00.400.000	7.210,00			
TOTAL						402.730,00





## PREFEITURA MUN.DE SANTA FILOMENA

AV BARÃO DE SANTA FILOMENA,130 - CNPJ:06554240/0001-14

Orçamento Programa - Exercício de 2020

Anexo 02

Page 16

## NATUREZA DA DESPESA POR ORGÃO

Lei: , Data: 30/09/2018

PODER ORGÃO	02 PODER EXECUTIVO 12 FUNDO MUNICIPAL DE ASSISTENCIA SOCIAL - FMAS					
Código	Especificação	F.R.-C.A.	Elemento	Modalidade	Grupo	Categoria Económica
3.0.00.00	DESPESAS CORRENTES					462.323,32
3.1.00.00	PESSOAL E ENCARGOS SOCIAIS				114.845,00	
3.1.90.00	APLICAÇÕES DIRETAS			114.845,00		
3.1.90.04	CONTRATAÇÃO POR TEMPO DETERMINADO	1.001.00.400.000	3.347,50			
3.1.90.04	CONTRATAÇÃO POR TEMPO DETERMINADO	1.001.04.400.000	257,50			
3.1.90.04	CONTRATAÇÃO POR TEMPO DETERMINADO	1.311.04.400.000	1.545,00			
3.1.90.11	VENCIMENTOS E VANTAGENS FIXAS - PESSOAL CIVIL	1.001.00.400.000	68.495,00			
3.1.90.11	VENCIMENTOS E VANTAGENS FIXAS - PESSOAL CIVIL	1.311.04.400.000	16.480,00			
3.1.90.13	OBRIGAÇÕES PATRONAIS	1.001.00.400.000	17.510,00			
3.1.90.13	OBRIGAÇÕES PATRONAIS	1.001.04.400.000	515,00			
3.1.90.13	OBRIGAÇÕES PATRONAIS	1.311.04.400.000	4.635,00			
3.1.90.91	SENTENÇAS JUDICIAIS	1.001.00.400.000	515,00			
3.1.90.92	DESPESAS DE EXERCÍCIOS ANTERIORES	1.001.00.400.000	1.030,00			
3.1.90.92	DESPESAS DE EXERCÍCIOS ANTERIORES	1.311.04.400.000	515,00			
3.3.00.00	OUTRAS DESPESAS CORRENTES				347.478,32	
3.3.90.00	APLICAÇÕES DIRETAS			347.478,32		
3.3.90.14	DIÁRIAS - CIVIL	1.001.00.400.000	1.545,00			
3.3.90.14	DIÁRIAS - CIVIL	1.311.04.400.000	14.420,00			
3.3.90.30	MATERIAL DE CONSUMO	1.001.00.400.000	5.922,50			
3.3.90.30	MATERIAL DE CONSUMO	1.311.04.400.000	83.945,00			
3.3.90.32	MATERIAL, BEM OU SERVIÇO PARA DISTRIBUIÇÃO GRATUITA	1.001.00.400.000	6.960,32			
3.3.90.32	MATERIAL, BEM OU SERVIÇO PARA DISTRIBUIÇÃO GRATUITA	1.311.04.400.000	10.300,00			
3.3.90.33	PASSAGENS E DESPESAS COM LOCOMOÇÃO	1.001.00.400.000	2.575,00			
3.3.90.33	PASSAGENS E DESPESAS COM LOCOMOÇÃO	1.311.04.400.000	1.545,00			
3.3.90.36	OUTROS SERVIÇOS DE TERCEIROS - PESSOA FÍSICA	1.001.00.400.000	12.102,50			
3.3.90.36	OUTROS SERVIÇOS DE TERCEIROS - PESSOA FÍSICA	1.311.04.400.000	104.545,00			
3.3.90.39	OUTROS SERVIÇOS DE TERCEIROS - PESSOA JURÍDICA	1.001.00.400.000	30.900,00			
3.3.90.39	OUTROS SERVIÇOS DE TERCEIROS - PESSOA JURÍDICA	1.311.04.400.000	68.598,00			
3.3.90.47	OBRIGAÇÕES TRIBUTÁRIAS E CONTRIBUTIVAS	1.001.00.400.000	515,00			
3.3.90.47	OBRIGAÇÕES TRIBUTÁRIAS E CONTRIBUTIVAS	1.311.04.400.000	1.030,00			
3.3.90.48	OUTROS AUXÍLIOS FINANCEIROS A PESSOAS FÍSICAS	1.001.00.400.000	515,00			
3.3.90.91	SENTENÇAS JUDICIAIS	1.001.00.400.000	515,00			
3.3.90.92	DESPESAS DE EXERCÍCIOS ANTERIORES	1.001.00.400.000	515,00			
3.3.90.92	DESPESAS DE EXERCÍCIOS ANTERIORES	1.311.04.400.000	1.030,00			
4.0.00.00	DESPESAS DE CAPITAL					2.575,00
4.4.00.00	INVESTIMENTOS				2.575,00	
4.4.90.00	APLICAÇÕES DIRETAS			2.575,00		
4.4.90.52	EQUIPAMENTOS E MATERIAL PERMANENTE	1.001.00.400.000	515,00			
4.4.90.52	EQUIPAMENTOS E MATERIAL PERMANENTE	1.001.04.400.000	1.030,00			



## PREFEITURA MUN.DE SANTA FILOMENA

AV BARÃO DE SANTA FILOMENA,130 - CNPJ:06554240/0001-14

Orçamento Programa - Exercício de 2020

Anexo 02

Page 17

## NATUREZA DA DESPESA POR ORGÃO

Lei: , Data: 30/09/2018

PODER ORGÃO	02 PODER EXECUTIVO 12 FUNDO MUNICIPAL DE ASSISTENCIA SOCIAL - FMAS					
Código	Especificação	F.R.-C.A.	Elemento	Modalidade	Grupo	Categoria Económica
4.4.90.52	EQUIPAMENTOS E MATERIAL PERMANENTE	1.311.04.400.000	1.030,00			
<b>TOTAL</b>						<b>464.898,32</b>



PREFEITURA MUN.DE SANTA FILOMENA

AV BARÃO DE SANTA FILOMENA,130 - CNPJ:06554240/0001-14

Orçamento Programa - Exercício de 2020

Anexo 02

Page 18

NATUREZA DA DESPESA POR ORGÃO

Lei: , Data: 30/09/2018

Código	Especificação	F.R.-C.A.	Elemento	Modalidade	Grupo	Categoria Econômica
PODER ORGÃO	02 PODER EXECUTIVO 13 SECRETARIA MUNICIPAL DE COMBATE A FOME					
3.0.00.00	DESPESAS CORRENTES					3.605,00
3.1.00.00	PESSOAL E ENCARGOS SOCIAIS				1.545,00	
3.1.90.00	APLICAÇÕES DIRETAS			1.545,00		
3.1.90.04	CONTRATAÇÃO POR TEMPO DETERMINADO	1.001.00.400.000	515,00			
3.1.90.11	VENCIMENTOS E VANTAGENS FIXAS - PESSOAL CIVIL	1.001.00.400.000	515,00			
3.1.90.13	OBRIGAÇÕES PATRONAIS	1.001.00.400.000	515,00			
3.3.00.00	OUTRAS DESPESAS CORRENTES				2.060,00	
3.3.90.00	APLICAÇÕES DIRETAS			2.060,00		
3.3.90.14	DIÁRIAS - CIVIL	1.001.00.400.000	515,00			
3.3.90.30	MATERIAL DE CONSUMO	1.001.00.400.000	515,00			
3.3.90.36	OUTROS SERVIÇOS DE TERCEIROS - PESSOA FÍSICA	1.001.00.400.000	515,00			
3.3.90.39	OUTROS SERVIÇOS DE TERCEIROS - PESSOA JURÍDICA	1.001.00.400.000	515,00			
4.0.00.00	DESPESAS DE CAPITAL					1.030,00
4.4.00.00	INVESTIMENTOS				1.030,00	
4.4.90.00	APLICAÇÕES DIRETAS			1.030,00		
4.4.90.52	EQUIPAMENTOS E MATERIAL PERMANENTE	1.001.00.400.000	1.030,00			
<b>TOTAL</b>						<b>4.635,00</b>



PREFEITURA MUN.DE SANTA FILOMENA

AV BARÃO DE SANTA FILOMENA,130 - CNPJ:06554240/0001-14

Orçamento Programa - Exercício de 2020

Anexo 02

Page 19

NATUREZA DA DESPESA POR ORGÃO

Lei: , Data: 30/09/2018

Código	Especificação	F.R.-C.A.	Elemento	Modalidade	Grupo	Categoria Econômica
PODER ORGÃO	02 PODER EXECUTIVO 14 SUPERINTENDENCIA DE DESENVOLVIMENTO RURAL					
3.0.00.00	DESPESAS CORRENTES					3.399,00
3.1.00.00	PESSOAL E ENCARGOS SOCIAIS				1.957,00	
3.1.90.00	APLICAÇÕES DIRETAS			1.957,00		
3.1.90.04	CONTRATAÇÃO POR TEMPO DETERMINADO	1.001.00.100.000	515,00			
3.1.90.11	VENCIMENTOS E VANTAGENS FIXAS - PESSOAL CIVIL	1.001.00.100.000	515,00			
3.1.90.13	OBRIGAÇÕES PATRONAIS	1.001.00.100.000	515,00			
3.1.90.91	SENTENÇAS JUDICIAIS	1.001.00.100.000	206,00			
3.1.90.92	DESPESAS DE EXERCÍCIOS ANTERIORES	1.001.00.100.000	206,00			
3.3.00.00	OUTRAS DESPESAS CORRENTES				1.442,00	
3.3.90.00	APLICAÇÕES DIRETAS			1.442,00		
3.3.90.30	MATERIAL DE CONSUMO	1.001.00.100.000	206,00			
3.3.90.33	PASSAGENS E DESPESAS COM LOCOMOÇÃO	1.001.00.100.000	206,00			
3.3.90.36	OUTROS SERVIÇOS DE TERCEIROS - PESSOA FÍSICA	1.001.00.100.000	206,00			
3.3.90.39	OUTROS SERVIÇOS DE TERCEIROS - PESSOA JURÍDICA	1.001.00.100.000	206,00			
3.3.90.47	OBRIGAÇÕES TRIBUTÁRIAS E CONTRIBUTIVAS	1.001.00.100.000	206,00			
3.3.90.91	SENTENÇAS JUDICIAIS	1.001.00.100.000	206,00			
3.3.90.92	DESPESAS DE EXERCÍCIOS ANTERIORES	1.001.00.100.000	206,00			
<b>TOTAL</b>						<b>3.399,00</b>



## PREFEITURA MUN.DE SANTA FILOMENA

AV BARÃO DE SANTA FILOMENA,130 - CNPJ:06554240/0001-14

Orçamento Programa - Exercício de 2020

Anexo 02

Page 20

## NATUREZA DA DESPESA POR ORGÃO

Lei: , Data: 30/09/2018

PODER ORGÃO		90 RESERVA DE CONTINGÊNCIA		99 RESERVA DE CONTINGENCIA			
Código	Especificação	F.R.-C A	Elemento	Modalidade	Grupo	Categoria Econômica	
9.0.00.00	RESERVA DE CONTINGÊNCIA					10.300,00	
9.9.00.00	RESERVA DE CONTINGÊNCIA				10.300,00		
9.9.99.00	RESERVA DE CONTINGÊNCIA						
9.9.99.99	RESERVA DE CONTINGÊNCIA	1.001.00	100.000		10.300,00		
<b>TOTAL</b>						10.300,00	
<b>TOTAL GERAL</b>						27.944.827,88	

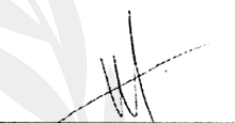

 CARLOS AUGUSTO DE ARAUJO BRAGA  
 PREFEITO MUNICIPAL  
 273.264.033-68

  
 CONPLAN  
 CONTADOR CRC 145/O  
 726.743.503-34

## PREFEITURA MUN.DE SANTA FILOMENA

AV BARÃO DE SANTA FILOMENA,130 - CNPJ:06554240/0001-14

Orçamento Programa - Exercício de 2020

Anexo 02

Page 1

## NATUREZA DA DESPESA POR ORGÃO E UNIDADE

Lei: , Data: 30/09/2018

PODER ORGÃO UNIDADE		01 PODER LEGISLATIVO		01 CÂMARA MUNICIPAL		00 CÂMARA MUNICIPAL	
Código	Especificação	F.R.-C A	Elemento	Modalidade	Grupo	Categoria Econômica	
3.0.00.00	DESPESAS CORRENTES					915.155,00	
3.1.00.00	PESSOAL E ENCARGOS SOCIAIS				721.000,00		
3.1.90.00	APLICAÇÕES DIRETAS			721.000,00			
3.1.90.11	VENCIMENTOS E VANTAGENS FIXAS - PESSOAL CIVIL	1.001.00	100.000			515.000,00	
3.1.90.13	OBRIGAÇÕES PATRONAIS	1.001.00	100.000			206.000,00	
3.2.00.00	JUROS E ENCARGOS DA DÍVIDA				515,00		
3.2.90.00	APLICAÇÕES DIRETAS			515,00			
3.2.90.21	JUROS SOBRE A DÍVIDA POR CONTRATO	1.001.00	100.000			515,00	
3.3.00.00	OUTRAS DESPESAS CORRENTES				193.640,00		
3.3.50.00	TRANSFERÊNCIAS A INSTITUIÇÕES PRIVADAS SEM FINS LUCRATIVAS			20.600,00			
3.3.50.41	CONTRIBUIÇÕES	1.001.00	100.000			10.300,00	
3.3.50.43	SUBVENÇÕES SOCIAIS	1.001.00	100.000			10.300,00	
3.3.90.00	APLICAÇÕES DIRETAS			173.040,00			
3.3.90.14	DIÁRIAS - CIVIL	1.001.00	100.000			15.450,00	
3.3.90.30	MATERIAL DE CONSUMO	1.001.00	100.000			25.750,00	
3.3.90.33	PASSAGENS E DESPESAS COM LOCOMOÇÃO	1.001.00	100.000			1.030,00	
3.3.90.35	SERVIÇOS DE CONSULTORIA	1.001.00	100.000			51.500,00	
3.3.90.36	OUTROS SERVIÇOS DE TERCEIROS - PESSOA FÍSICA	1.001.00	100.000			39.140,00	
3.3.90.39	OUTROS SERVIÇOS DE TERCEIROS - PESSOA JURÍDICA	1.001.00	100.000			39.140,00	
3.3.90.47	OBRIGAÇÕES TRIBUTÁRIAS E CONTRIBUTIVAS	1.001.00	100.000			515,00	
3.3.90.92	DESPESAS DE EXERCÍCIOS ANTERIORES	1.001.00	100.000			515,00	
4.0.00.00	DESPESAS DE CAPITAL					114.845,00	
4.4.00.00	INVESTIMENTOS				114.330,00		
4.4.90.00	APLICAÇÕES DIRETAS			114.330,00			
4.4.90.51	OBRAS E INSTALAÇÕES	1.001.00	100.000			82.400,00	
4.4.90.52	EQUIPAMENTOS E MATERIAL PERMANENTE	1.001.00	100.000			31.930,00	
4.6.00.00	AMORTIZAÇÃO DA DÍVIDA				515,00		
4.6.90.00	APLICAÇÕES DIRETAS			515,00			
4.6.90.71	PRINCIPAL DA DÍVIDA CONTRATUAL RESGATADO	1.001.00	100.000			515,00	
<b>TOTAL</b>						1.030.000,00	



PREFEITURA MUN.DE SANTA FILOMENA  
AV BARÃO DE SANTA FILOMENA,130 - CNPJ:06554240/0001-14  
Orçamento Programa - Exercício de 2020  
NATUREZA DA DESPESA POR ORGÃO E UNIDADE

Anexo 02  
Page 2

Lei: , Data: 30/09/2018

Código	Especificação	F.R.-C.A.	Elemento	Modalidade	Grupo	Categoria Econômica
PODER	02 PODER EXECUTIVO					
ORGÃO	01 GABINETE DO PREFEITO					
UNIDADE	00 GABINETE DO PREFEITO					
3.0.00.00	DESPESAS CORRENTES					1.013.824,64
3.1.00.00	PESSOAL E ENCARGOS SOCIAIS				363.590,00	
3.1.90.00	APLICAÇÕES DIRETAS			363.590,00		
3.1.90.04	CONTRATAÇÃO POR TEMPO DETERMINADO	1.001.00.100.000	1.030,00			
3.1.90.11	VENCIMENTOS E VANTAGENS FIXAS - PESSOAL CIVIL	1.001.00.100.000	257.500,00			
3.1.90.13	OBRIGAÇÕES PATRONAIS	1.001.00.100.000	103.000,00			
3.1.90.91	SENTENÇAS JUDICIAIS	1.001.00.100.000	1.030,00			
3.1.90.92	DESPESAS DE EXERCÍCIOS ANTERIORES	1.001.00.100.000	1.030,00			
3.3.00.00	OUTRAS DESPESAS CORRENTES				650.234,64	
3.3.50.00	TRANSFERÊNCIAS A INSTITUIÇÕES PRIVADAS SEM FINS LUCRATIVAS			36.050,00		
3.3.50.41	CONTRIBUIÇÕES	1.001.00.100.000	36.050,00			
3.3.90.00	APLICAÇÕES DIRETAS			614.184,64		
3.3.90.14	DIÁRIAS - CIVIL	1.001.00.100.000	25.539,64			
3.3.90.30	MATERIAL DE CONSUMO	1.001.00.100.000	228.660,00			
3.3.90.33	PASSAGENS E DESPESAS COM LOCOMOÇÃO	1.001.00.100.000	1.030,00			
3.3.90.36	OUTROS SERVIÇOS DE TERCEIROS - PESSOA FÍSICA	1.001.00.100.000	11.330,00			
3.3.90.39	OUTROS SERVIÇOS DE TERCEIROS - PESSOA JURÍDICA	1.001.00.100.000	346.080,00			
3.3.90.47	OBRIGAÇÕES TRIBUTÁRIAS E CONTRIBUTIVAS	1.001.00.100.000	515,00			
3.3.90.91	SENTENÇAS JUDICIAIS	1.001.00.100.000	515,00			
3.3.90.92	DESPESAS DE EXERCÍCIOS ANTERIORES	1.001.00.100.000	515,00			
4.0.00.00	DESPESAS DE CAPITAL					1.030,00
4.4.00.00	INVESTIMENTOS				1.030,00	
4.4.90.00	APLICAÇÕES DIRETAS			1.030,00		
4.4.90.52	EQUIPAMENTOS E MATERIAL PERMANENTE	1.001.00.100.000	1.030,00			
<b>T O T A L</b>						<b>1.014.854,64</b>



PREFEITURA MUN.DE SANTA FILOMENA  
AV BARÃO DE SANTA FILOMENA,130 - CNPJ:06554240/0001-14  
Orçamento Programa - Exercício de 2020  
NATUREZA DA DESPESA POR ORGÃO E UNIDADE

Anexo 02  
Page 3

Lei: , Data: 30/09/2018

Código	Especificação	F.R.-C.A.	Elemento	Modalidade	Grupo	Categoria Econômica
PODER	02 PODER EXECUTIVO					
ORGÃO	02 CONTROLADORIA GERAL DO MUNICÍPIO - CGM					
UNIDADE	00 CONTROLADORIA GERAL DO MUNICÍPIO - CGM					
3.0.00.00	DESPESAS CORRENTES					65.405,00
3.1.00.00	PESSOAL E ENCARGOS SOCIAIS				38.110,00	
3.1.90.00	APLICAÇÕES DIRETAS			38.110,00		
3.1.90.04	CONTRATAÇÃO POR TEMPO DETERMINADO	1.001.00.100.000	515,00			
3.1.90.11	VENCIMENTOS E VANTAGENS FIXAS - PESSOAL CIVIL	1.001.00.100.000	30.900,00			
3.1.90.13	OBRIGAÇÕES PATRONAIS	1.001.00.100.000	5.665,00			
3.1.90.91	SENTENÇAS JUDICIAIS	1.001.00.100.000	515,00			
3.1.90.92	DESPESAS DE EXERCÍCIOS ANTERIORES	1.001.00.100.000	515,00			
3.3.00.00	OUTRAS DESPESAS CORRENTES				27.295,00	
3.3.90.00	APLICAÇÕES DIRETAS			27.295,00		
3.3.90.14	DIÁRIAS - CIVIL	1.001.00.100.000	15.965,00			
3.3.90.30	MATERIAL DE CONSUMO	1.001.00.100.000	515,00			
3.3.90.36	OUTROS SERVIÇOS DE TERCEIROS - PESSOA FÍSICA	1.001.00.100.000	7.725,00			
3.3.90.39	OUTROS SERVIÇOS DE TERCEIROS - PESSOA JURÍDICA	1.001.00.100.000	1.545,00			
3.3.90.47	OBRIGAÇÕES TRIBUTÁRIAS E CONTRIBUTIVAS	1.001.00.100.000	515,00			
3.3.90.91	SENTENÇAS JUDICIAIS	1.001.00.100.000	515,00			
3.3.90.92	DESPESAS DE EXERCÍCIOS ANTERIORES	1.001.00.100.000	515,00			
4.0.00.00	DESPESAS DE CAPITAL					1.030,00
4.4.00.00	INVESTIMENTOS				1.030,00	
4.4.90.00	APLICAÇÕES DIRETAS			1.030,00		
4.4.90.52	EQUIPAMENTOS E MATERIAL PERMANENTE	1.001.00.100.000	1.030,00			
<b>T O T A L</b>						<b>66.435,00</b>



PREFEITURA MUN.DE SANTA FILOMENA  
 AV BARÃO DE SANTA FILOMENA,130 - CNPJ:06554240/0001-14

Anexo 02  
 Page 4

Orçamento Programa - Exercício de 2020  
 NATUREZA DA DESPESA POR ORGÃO E UNIDADE

Lei: , Data: 30/09/2018

Código	Especificação	F.R.-C.A.	Elemento	Modalidade	Grupo	Categoria Econômica
PODER	02 PODER EXECUTIVO					
ORGÃO	03 SUPERINTENDENCIA ADM. FIN. PLAN. COORDENAÇÃO GERAL					
UNIDADE	00 SUPERINTENDENCIA ADM. FIN. PLAN. COORDENAÇÃO GERAL					
3.0.00.00	DESPESAS CORRENTES					2.400.250,43
3.1.00.00	PESSOAL E ENCARGOS SOCIAIS				870.350,00	
3.1.90.00	APLICAÇÕES DIRETAS			870.350,00		
3.1.90.04	CONTRATAÇÃO POR TEMPO DETERMINADO	1.001.00.100.000	1.030,00			
3.1.90.11	VENCIMENTOS E VANTAGENS FIXAS - PESSOAL CIVIL	1.001.00.100.000	494.400,00			
3.1.90.13	OBRIGAÇÕES PATRONAIS	1.001.00.100.000	206.000,00			
3.1.90.91	SENTENÇAS JUDICIAIS	1.001.00.100.000	117.420,00			
3.1.90.92	DESPESAS DE EXERCÍCIOS ANTERIORES	1.001.00.100.000	51.500,00			
3.2.00.00	JUROS E ENCARGOS DA DÍVIDA				5.150,00	
3.2.90.00	APLICAÇÕES DIRETAS			5.150,00		
3.2.90.21	JUROS SOBRE A DÍVIDA POR CONTRATO	1.001.00.100.000	5.150,00			
3.3.00.00	OUTRAS DESPESAS CORRENTES				1.524.750,43	
3.3.50.00	TRANSFERÊNCIAS A INSTITUIÇÕES PRIVADAS SEM FINS LUCRATIVOS			515,00		
3.3.50.41	CONTRIBUIÇÕES	1.001.00.100.000	515,00			
3.3.90.00	APLICAÇÕES DIRETAS			1.524.235,43		
3.3.90.14	DIÁRIAS - CIVIL	1.001.00.100.000	77.250,00			
3.3.90.30	MATERIAL DE CONSUMO	1.001.00.100.000	412.515,00			
3.3.90.30	MATERIAL DE CONSUMO	1.610.05.115.000	30.900,00			
3.3.90.30	MATERIAL DE CONSUMO	1.620.05.100.000	35.232,18			
3.3.90.30	MATERIAL DE CONSUMO	1.950.00.120.000	30.900,00			
3.3.90.33	PASSAGENS E DESPESAS COM LOCOMOÇÃO	1.001.00.100.000	515,00			
3.3.90.36	OUTROS SERVIÇOS DE TERCEIROS - PESSOA FÍSICA	1.001.00.100.000	145.230,00			
3.3.90.36	OUTROS SERVIÇOS DE TERCEIROS - PESSOA FÍSICA	1.620.05.100.000	20.600,00			
3.3.90.36	OUTROS SERVIÇOS DE TERCEIROS - PESSOA FÍSICA	1.950.00.120.000	30.385,00			
3.3.90.39	OUTROS SERVIÇOS DE TERCEIROS - PESSOA JURÍDICA	1.001.00.100.000	493.531,96			
3.3.90.39	OUTROS SERVIÇOS DE TERCEIROS - PESSOA JURÍDICA	1.620.05.100.000	20.600,00			
3.3.90.39	OUTROS SERVIÇOS DE TERCEIROS - PESSOA JURÍDICA	1.950.00.120.000	11.203,31			
3.3.90.40	SERVIÇOS DE TECNOLOGIA DA INFORMAÇÃO E COMUNICAÇÃO	1.001.00.100.000	20.600,00			
3.3.90.47	OBRIGAÇÕES TRIBUTÁRIAS E CONTRIBUTIVAS	1.001.00.100.000	158.105,00			
3.3.90.91	SENTENÇAS JUDICIAIS	1.001.00.100.000	515,00			
3.3.90.92	DESPESAS DE EXERCÍCIOS ANTERIORES	1.001.00.100.000	36.152,98			
4.0.00.00	DESPESAS DE CAPITAL					119.480,00
4.4.00.00	INVESTIMENTOS				6.180,00	
4.4.90.00	APLICAÇÕES DIRETAS			6.180,00		
4.4.90.52	EQUIPAMENTOS E MATERIAL PERMANENTE	1.001.00.100.000	5.150,00			
4.4.90.93	INDENIZAÇÕES E RESTITUIÇÕES	1.001.00.100.000	1.030,00			
4.6.00.00	AMORTIZAÇÃO DA DÍVIDA				113.300,00	
4.6.90.00	APLICAÇÕES DIRETAS			113.300,00		
4.6.90.71	PRINCIPAL DA DÍVIDA CONTRATUAL RESGATADO	1.001.00.100.000	113.300,00			
<b>TOTAL</b>						<b>2.519.730,43</b>



PREFEITURA MUN.DE SANTA FILOMENA  
AV BARÃO DE SANTA FILOMENA,130 - CNPJ:06554240/0001-14

Anexo 02  
Page 5

Orçamento Programa - Exercício de 2020  
NATUREZA DA DESPESA POR ORGÃO E UNIDADE

Lei: , Data: 30/09/2018

Código	Especificação	F.R.-C.A.	Elemento	Modalidade	Grupo	Categoria Econômica
PODER	02 PODER EXECUTIVO					
ORGÃO	04 SEC.MUN.COMUNICAÇÃO, ESPORTE. LAZER EVENTOS TURISMO					
UNIDADE	00 SEC.MUN.COMUNICAÇÃO, ESPORTE. LAZER EVENTOS TURISMO					
3.0.00.00	DESPESAS CORRENTES					42.848,00
3.1.00.00	PESSOAL E ENCARGOS SOCIAIS				20.085,00	
3.1.90.00	APLICAÇÕES DIRETAS			20.085,00		
3.1.90.04	CONTRATAÇÃO POR TEMPO DETERMINADO	1.001.00.100.000	515,00			
3.1.90.11	VENCIMENTOS E VANTAGENS FIXAS - PESSOAL CIVIL	1.001.00.100.000	14.935,00			
3.1.90.13	OBRIGAÇÕES PATRONAIS	1.001.00.100.000	3.605,00			
3.1.90.91	SENTENÇAS JUDICIAIS	1.001.00.100.000	515,00			
3.1.90.92	DESPESAS DE EXERCÍCIOS ANTERIORES	1.001.00.100.000	515,00			
3.3.00.00	OUTRAS DESPESAS CORRENTES				22.763,00	
3.3.90.00	APLICAÇÕES DIRETAS			22.763,00		
3.3.90.14	DIÁRIAS - CIVIL	1.001.00.100.000	515,00			
3.3.90.30	MATERIAL DE CONSUMO	1.001.00.100.000	4.120,00			
3.3.90.31	PREMIAÇÕES CULTURAIS, ARTÍSTICAS, CIENTÍFICAS, DESP	1.001.00.100.000	1.545,00			
3.3.90.32	MATERIAL, BEM OU SERVIÇO PARA DISTRIBUIÇÃO GRATUIT	1.001.00.100.000	515,00			
3.3.90.33	PASSAGENS E DESPESAS COM LOCOMOÇÃO	1.001.00.100.000	515,00			
3.3.90.36	OUTROS SERVIÇOS DE TERCEIROS - PESSOA FÍSICA	1.001.00.100.000	11.330,00			
3.3.90.39	OUTROS SERVIÇOS DE TERCEIROS - PESSOA JURÍDICA	1.001.00.100.000	2.678,00			
3.3.90.47	OBRIGAÇÕES TRIBUTÁRIAS E CONTRIBUTIVAS	1.001.00.100.000	515,00			
3.3.90.91	SENTENÇAS JUDICIAIS	1.001.00.100.000	515,00			
3.3.90.92	DESPESAS DE EXERCÍCIOS ANTERIORES	1.001.00.100.000	515,00			
4.0.00.00	DESPESAS DE CAPITAL					91.670,00
4.4.00.00	INVESTIMENTOS				91.670,00	
4.4.90.00	APLICAÇÕES DIRETAS			91.670,00		
4.4.90.51	OBRA E INSTALAÇÕES	1.001.00.100.000	89.610,00			
4.4.90.52	EQUIPAMENTOS E MATERIAL PERMANENTE	1.001.00.100.000	2.060,00			
<b>TOTAL</b>						<b>134.518,00</b>



PREFEITURA MUN.DE SANTA FILOMENA  
AV BARÃO DE SANTA FILOMENA,130 - CNPJ:06554240/0001-14

Anexo 02  
Page 6

Orçamento Programa - Exercício de 2020  
NATUREZA DA DESPESA POR ORGÃO E UNIDADE

Lei: , Data: 30/09/2018

Código	Especificação	F.R.-C.A.	Elemento	Modalidade	Grupo	Categoria Econômica
PODER	02 PODER EXECUTIVO					
ORGÃO	05 SECRETARIA MUNICIPAL DO MEIO AMBIENTE					
UNIDADE	00 SECRETARIA MUNICIPAL DO MEIO AMBIENTE					
3.0.00.00	DESPESAS CORRENTES					61.800,00
3.1.00.00	PESSOAL E ENCARGOS SOCIAIS				58.195,00	
3.1.90.00	APLICAÇÕES DIRETAS			58.195,00		
3.1.90.04	CONTRATAÇÃO POR TEMPO DETERMINADO	1.001.00.100.000	515,00			
3.1.90.11	VENCIMENTOS E VANTAGENS FIXAS - PESSOAL CIVIL	1.001.00.100.000	51.500,00			
3.1.90.13	OBRIGAÇÕES PATRONAIS	1.001.00.100.000	5.150,00			
3.1.90.91	SENTENÇAS JUDICIAIS	1.001.00.100.000	515,00			
3.1.90.92	DESPESAS DE EXERCÍCIOS ANTERIORES	1.001.00.100.000	515,00			
3.3.00.00	OUTRAS DESPESAS CORRENTES				3.605,00	
3.3.90.00	APLICAÇÕES DIRETAS			3.605,00		
3.3.90.14	DIÁRIAS - CIVIL	1.001.00.100.000	515,00			
3.3.90.30	MATERIAL DE CONSUMO	1.001.00.100.000	515,00			
3.3.90.36	OUTROS SERVIÇOS DE TERCEIROS - PESSOA FÍSICA	1.001.00.100.000	515,00			
3.3.90.39	OUTROS SERVIÇOS DE TERCEIROS - PESSOA JURÍDICA	1.001.00.100.000	515,00			
3.3.90.47	OBRIGAÇÕES TRIBUTÁRIAS E CONTRIBUTIVAS	1.001.00.100.000	515,00			
3.3.90.91	SENTENÇAS JUDICIAIS	1.001.00.100.000	515,00			
3.3.90.92	DESPESAS DE EXERCÍCIOS ANTERIORES	1.001.00.100.000	515,00			
4.0.00.00	DESPESAS DE CAPITAL					2.060,00
4.4.00.00	INVESTIMENTOS				2.060,00	
4.4.90.00	APLICAÇÕES DIRETAS			2.060,00		
4.4.90.52	EQUIPAMENTOS E MATERIAL PERMANENTE	1.001.00.100.000	2.060,00			
<b>TOTAL</b>						<b>63.860,00</b>



## PREFEITURA MUN.DE SANTA FILOMENA

AV BARÃO DE SANTA FILOMENA,130 - CNPJ:06554240/0001-14

Orçamento Programa - Exercício de 2020

## NATUREZA DA DESPESA POR ORGÃO E UNIDADE

Anexo 02

Page 7

Lei: , Data: 30/09/2018

Código	Especificação	F.R.-C.A.	Elemento	Modalidade	Grupo	Categoria Econômica
PODER	02 PODER EXECUTIVO					
ORGÃO	06 SECRETARIA MUNICIPAL DE AGRICULTURA					
UNIDADE	00 SECRETARIA MUNICIPAL DE AGRICULTURA					
3.0.00.00	DESPESAS CORRENTES					22.351,00
3.1.00.00	PESSOAL E ENCARGOS SOCIAIS				3.090,00	
3.1.90.00	APLICAÇÕES DIRETAS			3.090,00		
3.1.90.04	CONTRATAÇÃO POR TEMPO DETERMINADO	1.001.00.100.000	515,00			
3.1.90.11	VENCIMENTOS E VANTAGENS FIXAS - PESSOAL CIVIL	1.001.00.100.000	1.030,00			
3.1.90.13	OBRIGAÇÕES PATRONAIS	1.001.00.100.000	515,00			
3.1.90.91	SENTENÇAS JUDICIAIS	1.001.00.100.000	515,00			
3.1.90.92	DESPESAS DE EXERCÍCIOS ANTERIORES	1.001.00.100.000	515,00			
3.3.00.00	OUTRAS DESPESAS CORRENTES				19.261,00	
3.3.50.00	TRANSFERÊNCIAS A INSTITUIÇÕES PRIVADAS SEM FINS LUCRATIVAS			515,00		
3.3.50.41	CONTRIBUIÇÕES	1.001.00.100.000	515,00			
3.3.90.00	APLICAÇÕES DIRETAS			18.746,00		
3.3.90.14	DIÁRIAS - CIVIL	1.001.00.100.000	515,00			
3.3.90.30	MATERIAL DE CONSUMO	1.001.00.100.000	5.150,00			
3.3.90.32	MATERIAL, BEM OU SERVIÇO PARA DISTRIBUIÇÃO GRATUITA	1.001.00.100.000	515,00			
3.3.90.33	PASSAGENS E DESPESAS COM LOCOMOÇÃO	1.001.00.100.000	1.030,00			
3.3.90.36	OUTROS SERVIÇOS DE TERCEIROS - PESSOA FÍSICA	1.001.00.100.000	7.416,00			
3.3.90.39	OUTROS SERVIÇOS DE TERCEIROS - PESSOA JURÍDICA	1.001.00.100.000	2.575,00			
3.3.90.47	OBRIGAÇÕES TRIBUTÁRIAS E CONTRIBUTIVAS	1.001.00.100.000	515,00			
3.3.90.91	SENTENÇAS JUDICIAIS	1.001.00.100.000	515,00			
3.3.90.92	DESPESAS DE EXERCÍCIOS ANTERIORES	1.001.00.100.000	515,00			
4.0.00.00	DESPESAS DE CAPITAL					35.020,00
4.4.00.00	INVESTIMENTOS				35.020,00	
4.4.90.00	APLICAÇÕES DIRETAS			35.020,00		
4.4.90.51	OBRAS E INSTALAÇÕES	1.001.00.100.000	2.060,00			
4.4.90.52	EQUIPAMENTOS E MATERIAL PERMANENTE	1.001.00.100.000	32.960,00			
TOTAL						57.371,00



**PREFEITURA MUN.DE SANTA FILOMENA**  
AV BARÃO DE SANTA FILOMENA,130 - CNPJ:06554240/0001-14

Anexo 02  
Page 8

Orçamento Programa - Exercício de 2020  
**NATUREZA DA DESPESA POR ORGÃO E UNIDADE**

Lei: , Data: 30/09/2018

**SANTA FILOMENA - PI**

**LOA 2020**

Código	Especificação	F.R.-C.A.	Elemento	Modalidade	Grupo	Categoria Econômica
PODER	02 PODER EXECUTIVO					
ORGÃO	07 SECRETARIA MUNICIPAL DE OBRAS E INFRA-ESTRUTURA					
UNIDADE	00 SECRETARIA MUNICIPAL DE OBRAS E INFRA-ESTRUTURA					
3.0.00.00	DESPESAS CORRENTES					1.142.785,00
3.1.00.00	PESSOAL E ENCARGOS SOCIAIS				411.485,00	
3.1.90.00	APLICAÇÕES DIRETAS			411.485,00		
3.1.90.04	CONTRATAÇÃO POR TEMPO DETERMINADO	1.001.00.100.000	1.030,00			
3.1.90.11	VENCIMENTOS E VANTAGENS FIXAS - PESSOAL CIVIL	1.001.00.100.000	361.015,00			
3.1.90.13	OBRIGAÇÕES PATRONAIS	1.001.00.100.000	43.775,00			
3.1.90.91	SENTENÇAS JUDICIAIS	1.001.00.100.000	515,00			
3.1.90.92	DESPESAS DE EXERCÍCIOS ANTERIORES	1.001.00.100.000	5.150,00			
3.3.00.00	OUTRAS DESPESAS CORRENTES				731.300,00	
3.3.90.00	APLICAÇÕES DIRETAS			731.300,00		
3.3.90.14	DIÁRIAS - CIVIL	1.001.00.100.000	12.875,00			
3.3.90.30	MATERIAL DE CONSUMO	1.001.00.100.000	479.980,00			
3.3.90.36	OUTROS SERVIÇOS DE TERCEIROS - PESSOA FÍSICA	1.001.00.100.000	141.625,00			
3.3.90.39	OUTROS SERVIÇOS DE TERCEIROS - PESSOA JURÍDICA	1.001.00.100.000	94.245,00			
3.3.90.47	OBRIGAÇÕES TRIBUTÁRIAS E CONTRIBUTIVAS	1.001.00.100.000	515,00			
3.3.90.91	SENTENÇAS JUDICIAIS	1.001.00.100.000	515,00			
3.3.90.92	DESPESAS DE EXERCÍCIOS ANTERIORES	1.001.00.100.000	1.545,00			
4.0.00.00	DESPESAS DE CAPITAL					521.952,50
4.4.00.00	INVESTIMENTOS				515.772,50	
4.4.90.00	APLICAÇÕES DIRETAS			515.772,50		
4.4.90.30	MATERIAL DE CONSUMO	1.001.00.100.000	9.785,00			
4.4.90.33	PASSAGENS E DESPESAS COM LOCOMOÇÃO	1.001.00.100.000	515,00			
4.4.90.36	OUTROS SERVIÇOS DE TERCEIROS - PESSOA FÍSICA	1.001.00.100.000	74.160,00			
4.4.90.39	OUTROS SERVIÇOS DE TERCEIROS - PESSOA JURÍDICA	1.001.00.100.000	115.360,00			
4.4.90.51	OBRAS E INSTALAÇÕES	1.001.00.100.000	176.645,00			
4.4.90.51	OBRAS E INSTALAÇÕES	1.001.00.110.000	60.512,50			
4.4.90.51	OBRAS E INSTALAÇÕES	1.510.05.110.000	51.500,00			
4.4.90.51	OBRAS E INSTALAÇÕES	1.940.05.110.000	10.300,00			
4.4.90.52	EQUIPAMENTOS E MATERIAL PERMANENTE	1.001.00.100.000	6.695,00			
4.4.90.52	EQUIPAMENTOS E MATERIAL PERMANENTE	1.940.05.110.000	10.300,00			
4.5.00.00	INVERSÕES FINANCEIRAS					6.180,00
4.5.90.00	APLICAÇÕES DIRETAS			6.180,00		
4.5.90.61	AQUISIÇÃO DE IMÓVEIS	1.001.00.100.000	6.180,00			
<b>TOTAL</b>						<b>1.664.737,50</b>





PREFEITURA MUN.DE SANTA FILOMENA  
 AV BARÃO DE SANTA FILOMENA,130 - CNPJ:06554240/0001-14

Anexo 02  
 Page 9

Orçamento Programa - Exercício de 2020  
 NATUREZA DA DESPESA POR ORGÃO E UNIDADE

Lei: , Data: 30/09/2018

Código	Especificação	F.R.-C.A.	Elemento	Modalidade	Grupo	Categoria Econômica
PODER	02 PODER EXECUTIVO					
ORGÃO	08 SECRETARIA MUNICIPAL DE EDUCAÇÃO E CULTURA					
UNIDADE	00 SECRETARIA MUNICIPAL DE EDUCAÇÃO E CULTURA					
3.0.00.00	DESPESAS CORRENTES					10.442.374,84
3.1.00.00	PESSOAL E ENCARGOS SOCIAIS				6.652.541,34	
3.1.90.00	APLICAÇÕES DIRETAS			6.652.541,34		
3.1.90.04	CONTRATAÇÃO POR TEMPO DETERMINADO	1.001.00.200.000	4.120,00			
3.1.90.11	VENCIMENTOS E VANTAGENS FIXAS - PESSOAL CIVIL	1.001.00.200.000	66.950,00			
3.1.90.11	VENCIMENTOS E VANTAGENS FIXAS - PESSOAL CIVIL	1.190.01.115.000	6.200.577,34			
3.1.90.13	OBRIGAÇÕES PATRONAIS	1.001.00.200.000	18.334,00			
3.1.90.13	OBRIGAÇÕES PATRONAIS	1.190.01.115.000	360.500,00			
3.1.90.91	SENTENÇAS JUDICIAIS	1.001.00.200.000	1.030,00			
3.1.90.92	DESPESAS DE EXERCÍCIOS ANTERIORES	1.001.00.200.000	1.030,00			
3.3.00.00	OUTRAS DESPESAS CORRENTES				3.789.833,50	
3.3.90.00	APLICAÇÕES DIRETAS			3.789.833,50		
3.3.90.14	DIÁRIAS - CIVIL	1.001.00.200.000	38.110,00			
3.3.90.14	DIÁRIAS - CIVIL	1.190.01.115.000	113.300,00			
3.3.90.30	MATERIAL DE CONSUMO	1.001.00.200.000	246.170,00			
3.3.90.30	MATERIAL DE CONSUMO	1.120.01.200.000	41.200,00			
3.3.90.30	MATERIAL DE CONSUMO	1.121.01.115.000	1.030,00			
3.3.90.30	MATERIAL DE CONSUMO	1.121.01.200.000	1.030,00			
3.3.90.30	MATERIAL DE CONSUMO	1.122.01.115.000	25.750,00			
3.3.90.30	MATERIAL DE CONSUMO	1.122.01.200.000	96.408,00			
3.3.90.30	MATERIAL DE CONSUMO	1.123.01.115.000	15.450,00			
3.3.90.30	MATERIAL DE CONSUMO	1.123.01.200.000	5.150,00			
3.3.90.30	MATERIAL DE CONSUMO	1.190.01.115.000	1.081.500,00			
3.3.90.31	PREMIAÇÕES CULTURAIS, ARTÍSTICAS, CIENTÍFICAS, DESP	1.001.00.200.000	2.060,00			
3.3.90.32	MATERIAL, BEM OU SERVIÇO PARA DISTRIBUIÇÃO GRATUIT	1.001.00.200.000	2.575,00			
3.3.90.33	PASSAGENS E DESPESAS COM LOCOMOÇÃO	1.001.00.200.000	5.150,00			
3.3.90.36	OUTROS SERVIÇOS DE TERCEIROS - PESSOA FÍSICA	1.001.00.200.000	167.375,00			
3.3.90.36	OUTROS SERVIÇOS DE TERCEIROS - PESSOA FÍSICA	1.120.01.115.000	10.300,00			
3.3.90.36	OUTROS SERVIÇOS DE TERCEIROS - PESSOA FÍSICA	1.120.01.200.000	20.600,00			
3.3.90.36	OUTROS SERVIÇOS DE TERCEIROS - PESSOA FÍSICA	1.121.01.115.000	1.030,00			
3.3.90.36	OUTROS SERVIÇOS DE TERCEIROS - PESSOA FÍSICA	1.121.01.200.000	1.030,00			
3.3.90.36	OUTROS SERVIÇOS DE TERCEIROS - PESSOA FÍSICA	1.123.01.200.000	5.150,00			
3.3.90.36	OUTROS SERVIÇOS DE TERCEIROS - PESSOA FÍSICA	1.190.01.115.000	721.000,00			
3.3.90.39	OUTROS SERVIÇOS DE TERCEIROS - PESSOA JURÍDICA	1.001.00.200.000	363.075,00			
3.3.90.39	OUTROS SERVIÇOS DE TERCEIROS - PESSOA JURÍDICA	1.120.01.115.000	11.227,00			
3.3.90.39	OUTROS SERVIÇOS DE TERCEIROS - PESSOA JURÍDICA	1.120.01.200.000	20.600,00			
3.3.90.39	OUTROS SERVIÇOS DE TERCEIROS - PESSOA JURÍDICA	1.121.01.115.000	412,00			
3.3.90.39	OUTROS SERVIÇOS DE TERCEIROS - PESSOA JURÍDICA	1.121.01.200.000	1.030,00			
3.3.90.39	OUTROS SERVIÇOS DE TERCEIROS - PESSOA JURÍDICA	1.123.01.115.000	7.261,50			
3.3.90.39	OUTROS SERVIÇOS DE TERCEIROS - PESSOA JURÍDICA	1.190.01.115.000	772.500,00			
3.3.90.47	OBRIGAÇÕES TRIBUTÁRIAS E CONTRIBUTIVAS	1.001.00.200.000	5.150,00			
3.3.90.91	SENTENÇAS JUDICIAIS	1.001.00.200.000	1.030,00			
3.3.90.92	DESPESAS DE EXERCÍCIOS ANTERIORES	1.001.00.200.000	5.150,00			
3.3.90.93	INDENIZAÇÕES E RESTITUIÇÕES	1.001.00.200.000	1.030,00			
4.0.00.00	DESPESAS DE CAPITAL					1.698.111,56
4.4.00.00	INVESTIMENTOS					



**PREFEITURA MUN.DE SANTA FILOMENA**  
AV BARÃO DE SANTA FILOMENA,130 - CNPJ:06554240/0001-14  
Orçamento Programa - Exercício de 2020  
**NATUREZA DA DESPESA POR ORGÃO E UNIDADE**

Anexo 02  
Page 10

Lei: , Data: 30/09/2018

Código	Especificação	F.R.-C.A.	Elemento	Modalidade	Grupo	Categoria Econômica
PODER	02 PODER EXECUTIVO					
ORGÃO	08 SECRETARIA MUNICIPAL DE EDUCAÇÃO E CULTURA					
UNIDADE	00 SECRETARIA MUNICIPAL DE EDUCAÇÃO E CULTURA					
4.4.90.00	APLICAÇÕES DIRETAS			1.687.811,56		
4.4.90.30	MATERIAL DE CONSUMO	1.001.00.200.000	5.150,00			
4.4.90.33	PASSAGENS E DESPESAS COM LOCOMOÇÃO	1.001.00.200.000	1.030,00			
4.4.90.36	OUTROS SERVIÇOS DE TERCEIROS - PESSOA FÍSICA	1.001.00.200.000	20.600,00			
4.4.90.39	OUTROS SERVIÇOS DE TERCEIROS - PESSOA JURÍDICA	1.001.00.200.000	1.030,00			
4.4.90.51	OBRAS E INSTALAÇÕES	1.001.00.200.000	30.900,00			
4.4.90.51	OBRAS E INSTALAÇÕES	1.190.01.115.000	309.000,00			
4.4.90.52	EQUIPAMENTOS E MATERIAL PERMANENTE	1.001.00.200.000	200.850,00			
4.4.90.52	EQUIPAMENTOS E MATERIAL PERMANENTE	1.190.01.115.000	1.119.251,56			
4.4.91.00	APLICAÇÕES DIRETAS - INTRA-ORÇAMENTÁRIAS			10.300,00		
4.4.91.51	OBRAS E INSTALAÇÕES	1.001.00.210.000	10.300,00			
<b>TOTAL</b>						12.140.486,40



**PREFEITURA MUN.DE SANTA FILOMENA**  
AV BARÃO DE SANTA FILOMENA,130 - CNPJ:06554240/0001-14  
Orçamento Programa - Exercício de 2020  
**NATUREZA DA DESPESA POR ORGÃO E UNIDADE**

Anexo 02  
Page 11

Lei: , Data: 30/09/2018

Código	Especificação	F.R.-C.A.	Elemento	Modalidade	Grupo	Categoria Econômica
PODER	02 PODER EXECUTIVO					
ORGÃO	08 SECRETARIA MUNICIPAL DE EDUCAÇÃO E CULTURA					
UNIDADE	01 FUNDO DE DESENV.DA EDUCAÇÃO BÁSICA - FUNDEB					
3.0.00.00	DESPESAS CORRENTES					5.054.312,02
3.1.00.00	PESSOAL E ENCARGOS SOCIAIS				3.844.971,30	
3.1.90.00	APLICAÇÕES DIRETAS			3.844.971,30		
3.1.90.04	CONTRATAÇÃO POR TEMPO DETERMINADO	1.110.0* 230.000	52.015,00			
3.1.90.04	CONTRATAÇÃO POR TEMPO DETERMINADO	1.110.0* 240.000	113.815,00			
3.1.90.11	VENCIMENTOS E VANTAGENS FIXAS - PESSOAL CIVIL	1.110.0* 230.000	2.734.411,80			
3.1.90.11	VENCIMENTOS E VANTAGENS FIXAS - PESSOAL CIVIL	1.110.0* 240.000	355.200,00			
3.1.90.13	OBRIGAÇÕES PATRONAIS	1.110.0* 230.000	349.020,00			
3.1.90.13	OBRIGAÇÕES PATRONAIS	1.110.0* 240.000	216.819,50			
3.1.90.91	SENTENÇAS JUDICIAIS	1.110.0* 230.000	515,00			
3.1.90.91	SENTENÇAS JUDICIAIS	1.110.0* 240.000	1.545,00			
3.1.90.92	DESPESAS DE EXERCÍCIOS ANTERIORES	1.110.0* 230.000	5.665,00			
3.1.90.92	DESPESAS DE EXERCÍCIOS ANTERIORES	1.110.0* 240.000	15.965,00			
3.3.00.00	OUTRAS DESPESAS CORRENTES				1.209.340,72	
3.3.90.00	APLICAÇÕES DIRETAS			1.209.340,72		
3.3.90.14	DIÁRIAS - CIVIL	1.110.0* 240.000	26.265,00			
3.3.90.30	MATERIAL DE CONSUMO	1.110.0* 240.000	803.400,00			
3.3.90.33	PASSAGENS E DESPESAS COM LOCOMOÇÃO	1.110.0* 240.000	1.030,00			
3.3.90.36	OUTROS SERVIÇOS DE TERCEIROS - PESSOA FÍSICA	1.110.0* 240.000	228.145,00			
3.3.90.39	OUTROS SERVIÇOS DE TERCEIROS - PESSOA JURÍDICA	1.110.0* 240.000	148.440,72			
3.3.90.47	OBRIGAÇÕES TRIBUTÁRIAS E CONTRIBUTIVAS	1.110.0* 240.000	515,00			
3.3.90.91	SENTENÇAS JUDICIAIS	1.110.0* 240.000	515,00			
3.3.90.92	DESPESAS DE EXERCÍCIOS ANTERIORES	1.110.0* 240.000	1.030,00			
4.0.00.00	DESPESAS DE CAPITAL					47.380,00
4.4.00.00	INVESTIMENTOS				47.380,00	
4.4.90.00	APLICAÇÕES DIRETAS			47.380,00		
4.4.90.30	MATERIAL DE CONSUMO	1.110.0* 240.000	10.300,00			
4.4.90.36	OUTROS SERVIÇOS DE TERCEIROS - PESSOA FÍSICA	1.110.0* 240.000	10.300,00			
4.4.90.39	OUTROS SERVIÇOS DE TERCEIROS - PESSOA JURÍDICA	1.110.0* 240.000	10.300,00			
4.4.90.51	OBRAS E INSTALAÇÕES	1.110.0* 240.000	15.450,00			
4.4.90.52	EQUIPAMENTOS E MATERIAL PERMANENTE	1.110.0* 240.000	1.030,00			
<b>TOTAL</b>						5.101.692,02

**PREFEITURA MUN.DE SANTA FILOMENA**

AV BARÃO DE SANTA FILOMENA,130 - CNPJ:06554240/0001-14

Orçamento Programa - Exercício de 2020

**NATUREZA DA DESPESA POR ORGÃO E UNIDADE**

Anexo 02

Page 12

Lei : , Data: 30/09/2018

Código	Especificação	F.R.-C.A	Elemento	Modalidade	Grupo	Categoria Econômica
PODER	02 PODER EXECUTIVO					
ORGÃO	10 FUNDO MUNICIPAL DE SAUDE - FMS					
UNIDADE	00 FUNDO MUNICIPAL DE SAUDE - FMS					
3.0.00.00	DESPESAS CORRENTES					2.987.080,57
3.1.00.00	PESSOAL E ENCARGOS SOCIAIS				2.502.655,25	
3.1.90.00	APLICAÇÕES DIRETAS			2.502.655,25		
3.1.90.04	CONTRATAÇÃO POR TEMPO DETERMINADO	1.001.00 300.000	134.046,65			
3.1.90.04	CONTRATAÇÃO POR TEMPO DETERMINADO	1.214.02 115.000	86.005,00			
3.1.90.11	VENCIMENTOS E VANTAGENS FIXAS - PESSOAL CIVIL	1.001.00 300.000	1.065.535,00			
3.1.90.11	VENCIMENTOS E VANTAGENS FIXAS - PESSOAL CIVIL	1.214.02 115.000	630.792,60			
3.1.90.13	OBRIGAÇÕES PATRONAIS	1.001.00 300.000	558.981,00			
3.1.90.13	OBRIGAÇÕES PATRONAIS	1.214.02 115.000	21.630,00			
3.1.90.91	SENTENÇAS JUDICIAIS	1.001.00 300.000	515,00			
3.1.90.91	SENTENÇAS JUDICIAIS	1.214.02 115.000	515,00			
3.1.90.92	DESPESAS DE EXERCÍCIOS ANTERIORES	1.001.00 300.000	1.545,00			
3.1.90.92	DESPESAS DE EXERCÍCIOS ANTERIORES	1.214.02 115.000	3.090,00			
3.3.00.00	OUTRAS DESPESAS CORRENTES				484.425,32	
3.3.90.00	APLICAÇÕES DIRETAS			484.425,32		
3.3.90.14	DIÁRIAS - CIVIL	1.001.00 300.000	5.150,00			
3.3.90.14	DIÁRIAS - CIVIL	1.214.02 115.000	18.540,00			
3.3.90.30	MATERIAL DE CONSUMO	1.001.00 300.000	91.670,00			
3.3.90.30	MATERIAL DE CONSUMO	1.214.02 115.000	100.469,29			
3.3.90.33	PASSAGENS E DESPESAS COM LOCOMOÇÃO	1.001.00 300.000	515,00			
3.3.90.33	PASSAGENS E DESPESAS COM LOCOMOÇÃO	1.214.02 115.000	1.030,00			
3.3.90.36	OUTROS SERVIÇOS DE TERCEIROS - PESSOA FÍSICA	1.001.00 300.000	51.060,03			
3.3.90.36	OUTROS SERVIÇOS DE TERCEIROS - PESSOA FÍSICA	1.214.02 115.000	74.675,00			
3.3.90.39	OUTROS SERVIÇOS DE TERCEIROS - PESSOA JURÍDICA	1.001.00 300.000	39.140,00			
3.3.90.39	OUTROS SERVIÇOS DE TERCEIROS - PESSOA JURÍDICA	1.214.02 115.000	94.760,00			
3.3.90.47	OBRIGAÇÕES TRIBUTÁRIAS E CONTRIBUTIVAS	1.001.00 300.000	1.030,00			
3.3.90.47	OBRIGAÇÕES TRIBUTÁRIAS E CONTRIBUTIVAS	1.214.02 115.000	1.030,00			
3.3.90.91	SENTENÇAS JUDICIAIS	1.001.00 300.000	515,00			
3.3.90.92	DESPESAS DE EXERCÍCIOS ANTERIORES	1.001.00 300.000	2.060,00			
3.3.90.92	DESPESAS DE EXERCÍCIOS ANTERIORES	1.214.02 115.000	1.236,00			
3.3.90.93	INDENIZAÇÕES E RESTITUIÇÕES	1.001.00 300.000	1.030,00			
3.3.90.93	INDENIZAÇÕES E RESTITUIÇÕES	1.214.02 115.000	515,00			
4.0.00.00	DESPESAS DE CAPITAL					278.100,00
4.4.00.00	INVESTIMENTOS				278.100,00	
4.4.90.00	APLICAÇÕES DIRETAS			278.100,00		
4.4.90.51	OBRAS E INSTALAÇÕES	1.001.00 300.000	72.100,00			
4.4.90.51	OBRAS E INSTALAÇÕES	1.220.02 110.000	30.900,00			
4.4.90.52	EQUIPAMENTOS E MATERIAL PERMANENTE	1.001.00 300.000	66.950,00			
4.4.90.52	EQUIPAMENTOS E MATERIAL PERMANENTE	1.215.02 115.000	108.150,00			
<b>TOTAL</b>						<b>3.265.180,57</b>



**PREFEITURA MUN.DE SANTA FILOMENA**  
AV BARÃO DE SANTA FILOMENA,130 - CNPJ:06554240/0001-14  
Orçamento Programa - Exercício de 2020  
**NATUREZA DA DESPESA POR ORGÃO E UNIDADE**

Anexo 02  
Page 13

Lei: , Data: 30/09/2018

PODER 02 PODER EXECUTIVO						
ORGÃO 11 SECRETARIA MUNICIPAL DO TRABALHO E AÇÃO SOCIAL						
UNIDADE 00 SECRETARIA MUNICIPAL DO TRABALHO E AÇÃO SOCIAL						
Código	Especificação	F.R.-C.A.	Elemento	Modalidade	Grupo	Categoria Econômica
3.0.00.00	DESPESAS CORRENTES					308.485,00
3.1.00.00	PESSOAL E ENCARGOS SOCIAIS				192.610,00	
3.1.90.00	APLICAÇÕES DIRETAS			192.610,00		
3.1.90.04	CONTRATAÇÃO POR TEMPO DETERMINADO	1.001.00.400.000	1.030,00			
3.1.90.11	VENCIMENTOS E VANTAGENS FIXAS - PESSOAL CIVIL	1.001.00.400.000	154.500,00			
3.1.90.13	OBRIGAÇÕES PATRONAIS	1.001.00.400.000	36.050,00			
3.1.90.91	SENTENÇAS JUDICIAIS	1.001.00.400.000	515,00			
3.1.90.92	DESPESAS DE EXERCÍCIOS ANTERIORES	1.001.00.400.000	515,00			
3.3.00.00	OUTRAS DESPESAS CORRENTES				115.875,00	
3.3.90.00	APLICAÇÕES DIRETAS			115.875,00		
3.3.90.14	DIÁRIAS - CIVIL	1.001.00.400.000	1.030,00			
3.3.90.30	MATERIAL DE CONSUMO	1.001.00.400.000	515,00			
3.3.90.32	MATERIAL, BEM OU SERVIÇO PARA DISTRIBUIÇÃO GRATUITA	1.001.00.400.000	56.650,00			
3.3.90.36	OUTROS SERVIÇOS DE TERCEIROS - PESSOA FÍSICA	1.001.00.400.000	3.090,00			
3.3.90.39	OUTROS SERVIÇOS DE TERCEIROS - PESSOA JURÍDICA	1.001.00.400.000	1.030,00			
3.3.90.47	OBRIGAÇÕES TRIBUTÁRIAS E CONTRIBUTIVAS	1.001.00.400.000	1.030,00			
3.3.90.48	OUTROS AUXÍLIOS FINANCEIROS A PESSOAS FÍSICAS	1.001.00.400.000	51.500,00			
3.3.90.91	SENTENÇAS JUDICIAIS	1.001.00.400.000	515,00			
3.3.90.92	DESPESAS DE EXERCÍCIOS ANTERIORES	1.001.00.400.000	515,00			
4.0.00.00	DESPESAS DE CAPITAL					5.150,00
4.4.00.00	INVESTIMENTOS				5.150,00	
4.4.90.00	APLICAÇÕES DIRETAS			5.150,00		
4.4.90.52	EQUIPAMENTOS E MATERIAL PERMANENTE	1.001.00.400.000	5.150,00			
<b>TOTAL</b>						<b>313.635,00</b>



**PREFEITURA MUN.DE SANTA FILOMENA**  
AV BARÃO DE SANTA FILOMENA,130 - CNPJ:06554240/0001-14  
Orçamento Programa - Exercício de 2020  
**NATUREZA DA DESPESA POR ORGÃO E UNIDADE**

Anexo 02  
Page 14

Lei: , Data: 30/09/2018

PODER 02 PODER EXECUTIVO						
ORGÃO 11 SECRETARIA MUNICIPAL DO TRABALHO E AÇÃO SOCIAL						
UNIDADE 01 FUNDO MUNICIPAL DOS DIREITOS DA CRIANÇA E DO ADOLESCENTE						
Código	Especificação	F.R.-C.A.	Elemento	Modalidade	Grupo	Categoria Econômica
3.0.00.00	DESPESAS CORRENTES					87.035,00
3.1.00.00	PESSOAL E ENCARGOS SOCIAIS				40.685,00	
3.1.90.00	APLICAÇÕES DIRETAS			40.685,00		
3.1.90.04	CONTRATAÇÃO POR TEMPO DETERMINADO	1.001.00.400.000	515,00			
3.1.90.11	VENCIMENTOS E VANTAGENS FIXAS - PESSOAL CIVIL	1.001.00.400.000	30.900,00			
3.1.90.13	OBRIGAÇÕES PATRONAIS	1.001.00.400.000	8.240,00			
3.1.90.91	SENTENÇAS JUDICIAIS	1.001.00.400.000	515,00			
3.1.90.92	DESPESAS DE EXERCÍCIOS ANTERIORES	1.001.00.400.000	515,00			
3.3.00.00	OUTRAS DESPESAS CORRENTES				46.350,00	
3.3.90.00	APLICAÇÕES DIRETAS			46.350,00		
3.3.90.04	CONTRATAÇÃO POR TEMPO DETERMINADO	1.001.00.400.000	25.750,00			
3.3.90.14	DIÁRIAS - CIVIL	1.001.00.400.000	5.150,00			
3.3.90.30	MATERIAL DE CONSUMO	1.001.00.400.000	2.060,00			
3.3.90.33	PASSAGENS E DESPESAS COM LOCOMOÇÃO	1.001.00.400.000	2.060,00			
3.3.90.36	OUTROS SERVIÇOS DE TERCEIROS - PESSOA FÍSICA	1.001.00.400.000	6.180,00			
3.3.90.39	OUTROS SERVIÇOS DE TERCEIROS - PESSOA JURÍDICA	1.001.00.400.000	1.545,00			
3.3.90.47	OBRIGAÇÕES TRIBUTÁRIAS E CONTRIBUTIVAS	1.001.00.400.000	2.060,00			
3.3.90.91	SENTENÇAS JUDICIAIS	1.001.00.400.000	1.030,00			
3.3.90.92	DESPESAS DE EXERCÍCIOS ANTERIORES	1.001.00.400.000	515,00			
4.0.00.00	DESPESAS DE CAPITAL					2.060,00
4.4.00.00	INVESTIMENTOS				2.060,00	
4.4.90.00	APLICAÇÕES DIRETAS			2.060,00		
4.4.90.52	EQUIPAMENTOS E MATERIAL PERMANENTE	1.001.00.400.000	2.060,00			
<b>TOTAL</b>						<b>89.095,00</b>



## PREFEITURA MUN.DE SANTA FILOMENA

AV BARÃO DE SANTA FILOMENA,130 - CNPJ:06554240/0001-14

Orçamento Programa - Exercício de 2020

## NATUREZA DA DESPESA POR ORGÃO E UNIDADE

Anexo 02

Page 15

Lei: , Data: 30/09/2018

Código	Especificação	F.R.-C.A.	Elemento	Modalidade	Grupo	Categoria Econômica
PODER	02 PODER EXECUTIVO					
ORGÃO	12 FUNDO MUNICIPAL DE ASSISTENCIA SOCIAL - FMAS					
UNIDADE	00 FUNDO MUNICIPAL DE ASSISTENCIA SOCIAL - FMAS					
3.0.00.00	DESPESAS CORRENTES					462.323,32
3.1.00.00	PESSOAL E ENCARGOS SOCIAIS				114.845,00	
3.1.90.00	APLICAÇÕES DIRETAS			114.845,00		
3.1.90.04	CONTRATAÇÃO POR TEMPO DETERMINADO	1.001.00.400.000	3.347,50			
3.1.90.04	CONTRATAÇÃO POR TEMPO DETERMINADO	1.001.04.400.000	257,50			
3.1.90.04	CONTRATAÇÃO POR TEMPO DETERMINADO	1.311.04.400.000	1.545,00			
3.1.90.11	VENCIMENTOS E VANTAGENS FIXAS - PESSOAL CIVIL	1.001.00.400.000	68.495,00			
3.1.90.11	VENCIMENTOS E VANTAGENS FIXAS - PESSOAL CIVIL	1.311.04.400.000	16.480,00			
3.1.90.13	OBRIGAÇÕES PATRONAIS	1.001.00.400.000	17.510,00			
3.1.90.13	OBRIGAÇÕES PATRONAIS	1.001.04.400.000	515,00			
3.1.90.13	OBRIGAÇÕES PATRONAIS	1.311.04.400.000	4.635,00			
3.1.90.91	SENTENÇAS JUDICIAIS	1.001.00.400.000	515,00			
3.1.90.92	DESPESAS DE EXERCÍCIOS ANTERIORES	1.001.00.400.000	1.030,00			
3.1.90.92	DESPESAS DE EXERCÍCIOS ANTERIORES	1.311.04.400.000	515,00			
3.3.00.00	OUTRAS DESPESAS CORRENTES				347.478,32	
3.3.90.00	APLICAÇÕES DIRETAS			347.478,32		
3.3.90.14	DIÁRIAS - CIVIL	1.001.00.400.000	1.545,00			
3.3.90.14	DIÁRIAS - CIVIL	1.311.04.400.000	14.420,00			
3.3.90.30	MATERIAL DE CONSUMO	1.001.00.400.000	5.922,50			
3.3.90.30	MATERIAL DE CONSUMO	1.311.04.400.000	83.945,00			
3.3.90.32	MATERIAL, BEM OU SERVIÇO PARA DISTRIBUIÇÃO GRATUIT	1.001.00.400.000	6.960,32			
3.3.90.32	MATERIAL, BEM OU SERVIÇO PARA DISTRIBUIÇÃO GRATUIT	1.311.04.400.000	10.300,00			
3.3.90.33	PASSAGENS E DESPESAS COM LOCOMOÇÃO	1.001.00.400.000	2.575,00			
3.3.90.33	PASSAGENS E DESPESAS COM LOCOMOÇÃO	1.311.04.400.000	1.545,00			
3.3.90.36	OUTROS SERVIÇOS DE TERCEIROS - PESSOA FÍSICA	1.001.00.400.000	12.102,50			
3.3.90.36	OUTROS SERVIÇOS DE TERCEIROS - PESSOA FÍSICA	1.311.04.400.000	104.545,00			
3.3.90.39	OUTROS SERVIÇOS DE TERCEIROS - PESSOA JURÍDICA	1.001.00.400.000	30.900,00			
3.3.90.39	OUTROS SERVIÇOS DE TERCEIROS - PESSOA JURÍDICA	1.311.04.400.000	68.598,00			
3.3.90.47	OBRIGAÇÕES TRIBUTÁRIAS E CONTRIBUTIVAS	1.001.00.400.000	515,00			
3.3.90.47	OBRIGAÇÕES TRIBUTÁRIAS E CONTRIBUTIVAS	1.311.04.400.000	1.030,00			
3.3.90.48	OUTROS AUXÍLIOS FINANCEIROS A PESSOAS FÍSICAS	1.001.00.400.000	515,00			
3.3.90.91	SENTENÇAS JUDICIAIS	1.001.00.400.000	515,00			
3.3.90.92	DESPESAS DE EXERCÍCIOS ANTERIORES	1.001.00.400.000	515,00			
3.3.90.92	DESPESAS DE EXERCÍCIOS ANTERIORES	1.311.04.400.000	1.030,00			
4.0.00.00	DESPESAS DE CAPITAL					2.575,00
4.4.00.00	INVESTIMENTOS				2.575,00	
4.4.90.00	APLICAÇÕES DIRETAS			2.575,00		
4.4.90.52	EQUIPAMENTOS E MATERIAL PERMANENTE	1.001.00.400.000	515,00			
4.4.90.52	EQUIPAMENTOS E MATERIAL PERMANENTE	1.001.04.400.000	1.030,00			
4.4.90.52	EQUIPAMENTOS E MATERIAL PERMANENTE	1.311.04.400.000	1.030,00			
TOTAL						464.898,32



**PREFEITURA MUN.DE SANTA FILOMENA**  
AV BARÃO DE SANTA FILOMENA,130 - CNPJ:06554240/0001-14  
Orçamento Programa - Exercício de 2020  
**NATUREZA DA DESPESA POR ORGÃO E UNIDADE**

Anexo 02  
Page 16

Lei, Data: 30/09/2018

Código	Especificação	F.R.-C.A.	Elemento	Modalidade	Grupo	Categoria Econômica
PODER	02 PODER EXECUTIVO					
ORGÃO	13 SECRETARIA MUNICIPAL DE COMBATE A FOME					
UNIDADE	00 SECRETARIA MUNICIPAL DE COMBATE A FOME					
3.0.00.00	DESPESAS CORRENTES					3.605,00
3.1.00.00	PESSOAL E ENCARGOS SOCIAIS				1.545,00	
3.1.90.00	APLICAÇÕES DIRETAS			1.545,00		
3.1.90.04	CONTRATAÇÃO POR TEMPO DETERMINADO	1.001.00.400.000	515,00			
3.1.90.11	VENCIMENTOS E VANTAGENS FIXAS - PESSOAL CIVIL	1.001.00.400.000	515,00			
3.1.90.13	OBRIGAÇÕES PATRONAIS	1.001.00.400.000	515,00			
3.3.00.00	OUTRAS DESPESAS CORRENTES				2.060,00	
3.3.90.00	APLICAÇÕES DIRETAS			2.060,00		
3.3.90.14	DIÁRIAS - CIVIL	1.001.00.400.000	515,00			
3.3.90.30	MATERIAL DE CONSUMO	1.001.00.400.000	515,00			
3.3.90.36	OUTROS SERVIÇOS DE TERCEIROS - PESSOA FÍSICA	1.001.00.400.000	515,00			
3.3.90.39	OUTROS SERVIÇOS DE TERCEIROS - PESSOA JURÍDICA	1.001.00.400.000	515,00			
4.0.00.00	DESPESAS DE CAPITAL					1.030,00
4.4.00.00	INVESTIMENTOS				1.030,00	
4.4.90.00	APLICAÇÕES DIRETAS			1.030,00		
4.4.90.52	EQUIPAMENTOS E MATERIAL PERMANENTE	1.001.00.400.000	1.030,00			
<b>TOTAL</b>						<b>4.635,00</b>



**PREFEITURA MUN.DE SANTA FILOMENA**  
AV BARÃO DE SANTA FILOMENA,130 - CNPJ:06554240/0001-14  
Orçamento Programa - Exercício de 2020  
**NATUREZA DA DESPESA POR ORGÃO E UNIDADE**

Anexo 02  
Page 17

Lei, Data: 30/09/2018

Código	Especificação	F.R.-C.A.	Elemento	Modalidade	Grupo	Categoria Econômica
PODER	02 PODER EXECUTIVO					
ORGÃO	14 SUPERINTENDENCIA DE DESENVOLVIMENTO RURAL					
UNIDADE	00 SUPERINTENDENCIA DE DESENVOLVIMENTO RURAL					
3.0.00.00	DESPESAS CORRENTES					3.399,00
3.1.00.00	PESSOAL E ENCARGOS SOCIAIS				1.957,00	
3.1.90.00	APLICAÇÕES DIRETAS			1.957,00		
3.1.90.04	CONTRATAÇÃO POR TEMPO DETERMINADO	1.001.00.100.000	515,00			
3.1.90.11	VENCIMENTOS E VANTAGENS FIXAS - PESSOAL CIVIL	1.001.00.100.000	515,00			
3.1.90.13	OBRIGAÇÕES PATRONAIS	1.001.00.100.000	515,00			
3.1.90.91	SENTENÇAS JUDICIAIS	1.001.00.100.000	206,00			
3.1.90.92	DESPESAS DE EXERCÍCIOS ANTERIORES	1.001.00.100.000	206,00			
3.3.00.00	OUTRAS DESPESAS CORRENTES				1.442,00	
3.3.90.00	APLICAÇÕES DIRETAS			1.442,00		
3.3.90.30	MATERIAL DE CONSUMO	1.001.00.100.000	206,00			
3.3.90.33	PASSAGENS E DESPESAS COM LOCOMOÇÃO	1.001.00.100.000	206,00			
3.3.90.36	OUTROS SERVIÇOS DE TERCEIROS - PESSOA FÍSICA	1.001.00.100.000	206,00			
3.3.90.39	OUTROS SERVIÇOS DE TERCEIROS - PESSOA JURÍDICA	1.001.00.100.000	206,00			
3.3.90.47	OBRIGAÇÕES TRIBUTÁRIAS E CONTRIBUTIVAS	1.001.00.100.000	206,00			
3.3.90.91	SENTENÇAS JUDICIAIS	1.001.00.100.000	206,00			
3.3.90.92	DESPESAS DE EXERCÍCIOS ANTERIORES	1.001.00.100.000	206,00			
<b>TOTAL</b>						<b>3.399,00</b>

**PREFEITURA MUN.DE SANTA FILOMENA**

AV BARÃO DE SANTA FILOMENA,130 - CNPJ:06554240/0001-14

Anexo 02

Page 18

Orçamento Programa - Exercício de 2020

**NATUREZA DA DESPESA POR ORGÃO E UNIDADE**

Lei, Data: 30/09/2018

Código	Especificação	F.R.-C.A.	Elemento	Modalidade	Grupo	Categoria Econômica
9.0.00.00	RESERVA DE CONTINGÊNCIA					10.300,00
9.9.00.00	RESERVA DE CONTINGÊNCIA				10.300,00	
9.9.99.00	RESERVA DE CONTINGÊNCIA			10.300,00		
9.9.99.99	RESERVA DE CONTINGÊNCIA	1.001.00.100.000	10.300,00			
<b>TOTAL</b>						10.300,00
<b>TOTAL GERAL</b>						27.944.827,88

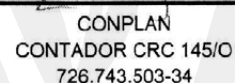

 CARLOS AUGUSTO DE ARAUJO BRAGA  
 PREFEITO MUNICIPAL  
 273.264.033-68

  
 CONPLAN  
 CONTADOR CRC 145/O  
 726.743.503-34

**PREFEITURA MUN.DE SANTA FILOMENA**

AV BARÃO DE SANTA FILOMENA,130 - CNPJ:06554240/0001-14

Orçamento Programa - Exercício de 2020

Anexo 06

Page 1

**PROGRAMA DE TRABALHO**

(Inc.II, § 2º, Art.2º)

Lei, Data: 30/09/2018

**01 PODER LEGISLATIVO**
**01 CÂMARA MUNICIPAL**

Código	Especificação	Operação Especial	Projetos	Atividades	Total
01	Legislativa		114.330,00	914.640,00	1.028.970,00
01	031 Ação Legislativa		114.330,00	914.640,00	1.028.970,00
01	031 0001 EXECUÇÃO DA AÇÃO LEGISLATIVA		114.330,00	896.100,00	1.010.430,00
01.031.0001.1001.0000	Construção e Restauração do Prédio da Câmara		82.400,00		82.400,00
01.031.0001.1002.0000	Aquisição de Equipamento e Material Permanente		21.630,00		21.630,00
01.031.0001.1003.0000	Aquisição de Veículos		10.300,00		10.300,00
01.031.0001.2001.0000	Manutenção Administrativa da Câmara Municipal			885.800,00	885.800,00
01.031.0001.2105.0000	Contribuições a Entidades			10.300,00	10.300,00
01	031 0002 DIVULGAÇÃO INSTITUCIONAL			18.540,00	18.540,00
01.031.0002.2002.0000	Contribuições para Associados de Vereadores			10.300,00	10.300,00
01.031.0002.2003.0000	Publicação de Atos, Notas e Editais			8.240,00	8.240,00
28	Encargos Especiais	1.030,00			1.030,00
28	843 Serviço da Dívida Interna	1.030,00			1.030,00
28	843 0004 OPERAÇÕES E ENCARGOS ESPECIAIS	1.030,00			1.030,00
28.843.0004.0001.0000	Encargos com o Parcelamento da Dívida	1.030,00			1.030,00
<b>TOTAL</b>		1.030,00	114.330,00	914.640,00	1.030.000,00



**PREFEITURA MUN.DE SANTA FILOMENA**

AV BARÃO DE SANTA FILOMENA,130 - CNPJ:06554240/0001-14

Orçamento Programa - Exercício de 2020

Anexo 06

Page 2

Lei: , Data: 30/09/2018

**PROGRAMA DE TRABALHO**

(Inc.II, § 2º, Art.2º)

**02 PODER EXECUTIVO**

**01 GABINETE DO PREFEITO**

Código	Especificação	Operação Especial	Projetos	Atividades	Total
04	Administração		1.030,00	961.294,64	962.324,64
04	122 Administração Geral		1.030,00	961.294,64	962.324,64
04	122 0003 APOIO ADMINSITRATIVO			961.294,64	961.294,64
04.122.0003.2004.0000	Manutenção Administrativa do Gabinete			925.244,64	925.244,64
04.122.0003.2007.0000	Transferências de Recursos a Outras Entidades			36.050,00	36.050,00
04	122 0534 ESTRUTURAÇÃO FISICA PARA SERVIÇOS PUBLICOS		1.030,00		1.030,00
04.122.0534.1002.0000	Aquisição de Equipamento e Material Permanente		1.030,00		1.030,00
04	131 Comunicação Social			52.530,00	52.530,00
04	131 0003 APOIO ADMINSITRATIVO			52.530,00	52.530,00
04.131.0003.2008.0000	Propaganda, Publicações de Editais e Notas			52.530,00	52.530,00
<b>TOTAL</b>		0,00	1.030,00	1.013.824,64	1.014.854,64

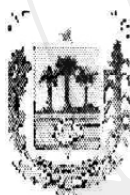

**PREFEITURA MUN.DE SANTA FILOMENA**

AV BARÃO DE SANTA FILOMENA,130 - CNPJ:06554240/0001-14

Orçamento Programa - Exercício de 2020

Anexo 06

Page 3

Lei: , Data: 30/09/2018

**PROGRAMA DE TRABALHO**

(Inc.II, § 2º, Art.2º)

**02 PODER EXECUTIVO**

**02 CONTROLADORIA GERAL DO MUNICÍPIO - CGM**

Código	Especificação	Operação Especial	Projetos	Atividades	Total
04	Administração		1.030,00	65.405,00	66.435,00
04	032 Controle Externo		1.030,00	65.405,00	66.435,00
04	032 0003 APOIO ADMINSITRATIVO			65.405,00	65.405,00
04.032.0003.2010.0000	Manutenção Administrativa da Controladoria			65.405,00	65.405,00
04	032 0534 ESTRUTURAÇÃO FISICA PARA SERVIÇOS PUBLICOS		1.030,00		1.030,00
04.032.0534.1002.0000	Aquisição de Equipamento e Material Permanente		1.030,00		1.030,00
<b>TOTAL</b>		0,00	1.030,00	65.405,00	66.435,00



**PREFEITURA MUN.DE SANTA FILOMENA**

AV BARÃO DE SANTA FILOMENA,130 - CNPJ:06554240/0001-14

Orçamento Programa - Exercício de 2020

Anexo 06

Page 4

Lei: , Data: 30/09/2018

**PROGRAMA DE TRABALHO**

(Inc.II, § 2º, Art.2º)

**02 PODER EXECUTIVO****03 SUPERINTENDENCIA ADM. FIN. PLAN. COORDENAÇÃO GERAL**

Código	Especificação	Operação Especial	Projetos	Atividades	T o t a l
04	Administração		5.150,00	2.237.510,43	2.242.660,43
04	122 Administração Geral		5.150,00	2.237.510,43	2.242.660,43
04	122 0003 APOIO ADMINSITRATIVO			2.237.510,43	2.237.510,43
04.122.0003.2012.0000	Manut.da Superintendencia Adm.,Fin.,Plan.,e Coord. Geral			2.237.510,43	2.237.510,43
04	122 0534 ESTRUTURAÇÃO FISICA PARA SERVIÇOS PUBLICOS		5.150,00		5.150,00
04.122.0534.1002.0000	Aquisição de Equipamento e Material Permanente		5.150,00		5.150,00
04	181 Policiamento			1.545,00	1.545,00
04	181 0020 SEGURANÇA PUBLICA COMPARTILHADA			1.545,00	1.545,00
04.181.0020.2016.0000	Manutenção de Encargos com a Segurança			1.545,00	1.545,00
24	Comunicações			2.575,00	2.575,00
24	722 Telecomunicações			2.575,00	2.575,00
24	722 0009 TRANSMISSÃO E RECEBIMENTO DE SINAIS			2.575,00	2.575,00
24.722.0009.2021.0000	Manut.de Encargos c/ Retransmissão de Sinais de TV e Rádio			2.575,00	2.575,00
28	Encargos Especiais	118.450,00			118.450,00
28	843 Serviço da Dívida Interna	118.450,00			118.450,00
28	843 0004 OPERAÇÕES E ENCARGOS ESPECIAIS	118.450,00			118.450,00
28.843.0004.0001.0000	Encargos com o Parcelamento da Dívida	118.450,00			118.450,00
28	846 Outros Encargos Especiais	154.500,00			154.500,00
28	846 0004 OPERAÇÕES E ENCARGOS ESPECIAIS	154.500,00			154.500,00
28.846.0004.0002.0000	Contrib. p/ Formação do Pat. do Serv. Público-PASEP	154.500,00			154.500,00
<b>TOTAL</b>		<b>272.950,00</b>	<b>5.150,00</b>	<b>2.241.630,43</b>	<b>2.519.730,43</b>

**PREFEITURA MUN.DE SANTA FILOMENA**

AV BARÃO DE SANTA FILOMENA,130 - CNPJ:06554240/0001-14

Orçamento Programa - Exercício de 2020

Anexo 06

Page 5

Lei: , Data: 30/09/2018

**PROGRAMA DE TRABALHO**

(Inc.II, § 2º, Art.2º)

**02 PODER EXECUTIVO****04 SEC.MUN.COMUNICAÇÃO, ESPORTE, LAZER EVENTOS TURISMO**

Código	Especificação	Operação Especial	Projetos	Atividades	T o t a l
04	Administração			29.458,00	29.458,00
04	122 Administração Geral			29.458,00	29.458,00
04	122 0003 APOIO ADMINSITRATIVO			29.458,00	29.458,00
04.122.0003.2020.0000	Manut.Adm.da Sec.Comunicação, Esp.,Lazer e Evento Turísticos			29.458,00	29.458,00
27	Desporto e Lazer		4.120,00	13.390,00	17.510,00
27	812 Desporto Comunitário		4.120,00	13.390,00	17.510,00
27	812 0024 APOIO AO DESPORTO AMADOR		2.060,00	13.390,00	15.450,00
27.812.0024.1012.0000	Construção e Reforma de Quadras Esportivas		2.060,00		2.060,00
27.812.0024.2023.0000	Incentivo ao Desporto Amador			13.390,00	13.390,00
27	812 0534 ESTRUTURAÇÃO FISICA PARA SERVIÇOS PUBLICOS		2.060,00		2.060,00
27.812.0534.1006.0000	Aquisição de Moveis e Equipamentos Diversos		2.060,00		2.060,00
27	813 Lazer		87.550,00		87.550,00
27	813 0024 APOIO AO DESPORTO AMADOR		87.550,00		87.550,00
27.813.0024.1034.0000	Const. e/ou Restauração de Parq. Recreativos e Desportivos		87.550,00		87.550,00
<b>TOTAL</b>		<b>0,00</b>	<b>91.670,00</b>	<b>42.848,00</b>	<b>134.518,00</b>



**PREFEITURA MUN.DE SANTA FILOMENA**

AV BARÃO DE SANTA FILOMENA,130 - CNPJ:06554240/0001-14

Orçamento Programa - Exercício de 2020

Anexo 06

Page 6

Lei: , Data: 30/09/2018

**PROGRAMA DE TRABALHO**

(Inc.II, § 2º, Art.2º)

**02 PODER EXECUTIVO**

**05 SECRETARIA MUNICIPAL DO MEIO AMBIENTE**

Código	Especificação	Operação Especial	Projetos	Atividades	Total
18	Gestão Ambiental		2.060,00	61.800,00	63.860,00
18	541 Preservação e Conservação Ambiental		2.060,00	61.800,00	63.860,00
18	541 0003 APOIO ADMINSITRATIVO			61.800,00	61.800,00
18.541.0003.2026.0000	Manut.Adm. da Sec.de Meio Ambiente			61.800,00	61.800,00
18	541 0534 ESTRUTURAÇÃO FISICA PARA SERVIÇOS PUBLICOS		2.060,00		2.060,00
18.541.0534.1002.0000	Aquisição de Equipamento e Material Permanente		2.060,00		2.060,00
<b>TOTAL</b>		0,00	2.060,00	61.800,00	63.860,00



**PREFEITURA MUN.DE SANTA FILOMENA**

AV BARÃO DE SANTA FILOMENA,130 - CNPJ:06554240/0001-14

Orçamento Programa - Exercício de 2020

Anexo 06

Page 7

Lei: , Data: 30/09/2018

**PROGRAMA DE TRABALHO**

(Inc.II, § 2º, Art.2º)

**02 PODER EXECUTIVO**

**06 SECRETARIA MUNICIPAL DE AGRICULTURA**

Código	Especificação	Operação Especial	Projetos	Atividades	Total
20	Agricultura		30.900,00	13.390,00	44.290,00
20	122 Administração Geral		30.900,00	13.390,00	44.290,00
20	122 0003 APOIO ADMINSITRATIVO			13.390,00	13.390,00
20.122.0003.2027.0000	Manut. Adm.da Secretaria de Agricultura			13.390,00	13.390,00
20	122 0534 ESTRUTURAÇÃO FISICA PARA SERVIÇOS PUBLICOS		30.900,00		30.900,00
20.122.0534.1018.0000	Aquisição de Equipamentos para a Secretaria de Agricultura		30.900,00		30.900,00
20	605 Abastecimento		4.120,00	3.090,00	7.210,00
20	605 0006 FEIRAS, MERCADOS E MATADOUROS		2.060,00	1.545,00	3.605,00
20.605.0006.1015.0000	Const.e Rest.de Mercados, Feiras e Matadouros		2.060,00		2.060,00
20.605.0006.2028.0000	Manutenção de Mercados, Feiras e Matadouros			1.545,00	1.545,00
20	605 0007 ASSISTENCIA TÉCNICA AGRICOLA			1.545,00	1.545,00
20.605.0007.2029.0000	Programa de Distribuição de Sementes e Mudas			1.545,00	1.545,00
20	605 0534 ESTRUTURAÇÃO FISICA PARA SERVIÇOS PUBLICOS		2.060,00		2.060,00
20.605.0534.1016.0000	Aquisição de Equipamentos p/ Mercados e Matadouros		1.030,00		1.030,00
20.605.0534.1017.0000	Aquisição de Equipamentos Agrícolas		1.030,00		1.030,00
20	606 Extensão Rural			3.811,00	3.811,00
20	606 0007 ASSISTENCIA TÉCNICA AGRICOLA			3.811,00	3.811,00
20.606.0007.2034.0000	Incentivo a Assistência Técnica a Produtores			3.811,00	3.811,00
20	609 Defesa Agropecuária			2.060,00	2.060,00
20	609 0019 FEIRAS E EXPOSIÇÕES AGROPECUÁRIA			2.060,00	2.060,00
20.609.0019.2025.0000	Realização de Feiras, Exposições e Concursos Agropecuários			2.060,00	2.060,00
<b>TOTAL</b>		0,00	35.020,00	22.351,00	57.371,00

**PREFEITURA MUN.DE SANTA FILOMENA**

AV BARÃO DE SANTA FILOMENA,130 - CNPJ:06554240/0001-14

Orçamento Programa - Exercício de 2020

Anexo 06

Page 8

**PROGRAMA DE TRABALHO**

(Inc.II, § 2º, Art.2º)

Lei: , Data: 30/09/2018

**02 PODER EXECUTIVO****07 SECRETARIA MUNICIPAL DE OBRAS E INFRA-ESTRUTURA**

Código	Especificação	Operação Especial	Projetos	Atividades	Total
04	Administração		5.150,00	1.094.375,00	1.099.525,00
04	122 Administração Geral		5.150,00	1.094.375,00	1.099.525,00
04	122 0003 APOIO ADMINISTRATIVO			1.094.375,00	1.094.375,00
04.122.0003.2036.0000	Manut. Adm., da Sec.de Obras e Infraestrutura			1.094.375,00	1.094.375,00
04	122 0534 ESTRUTURAÇÃO FISICA PARA SERVIÇOS PUBLICOS		5.150,00		5.150,00
04.122.0534.1002.0000	Aquisição de Equipamento e Material Permanente		5.150,00		5.150,00
15	Urbanismo		182.310,00	82.915,00	265.225,00
15	451 Infra-Estrutura Urbana		182.310,00	82.915,00	265.225,00
15	451 0005 PROMOÇÃO DA URBANIZAÇÃO E INFRAESTRUTURA		113.300,00	69.525,00	182.825,00
15.451.0005.1009.0000	Aquisição e/ou Idenização de Imóveis		5.150,00		5.150,00
15.451.0005.1023.0000	Construção e Restauração de Logradouros Públicos		108.150,00		108.150,00
15.451.0005.2022.0000	Manutenção e Conservação de Calçamento			28.325,00	28.325,00
15.451.0005.2042.0000	Manutenção e Conservação de Logradouros Públicos			16.480,00	16.480,00
15.451.0005.2044.0000	Manut.da Iluminação Pública e Logradouros			24.720,00	24.720,00
15	451 0012 PROMOÇÃO DA URBANIZAÇÃO E INFRAESTRUTURA		69.010,00	13.390,00	82.400,00
15.451.0012.1020.0000	Construção e Restauração de Cemitérios		1.030,00		1.030,00
15.451.0012.1021.0000	Abertura e Pavimentação de Vias Públicas		67.980,00		67.980,00
15.451.0012.2037.0000	Manutenção e Conservação de Cemitérios			2.575,00	2.575,00
15.451.0012.2039.0000	Manutenção e Conservação de Prédios Públicos			10.815,00	10.815,00
15	752 Energia Elétrica		1.030,00		1.030,00
15	752 0005 PROMOÇÃO DA URBANIZAÇÃO E INFRAESTRUTURA		515,00		515,00
15.752.0005.1031.0000	Manut.,e/ou Ampliação da Rede de Energia Elétrica		515,00		515,00
15	752 0534 ESTRUTURAÇÃO FISICA PARA SERVIÇOS PUBLICOS		515,00		515,00
15.752.0534.1031.0000	Manut.,e/ou Ampliação da Rede de Energia Elétrica		515,00		515,00
16	Habitação		1.030,00		1.030,00
16	482 Habitação Urbana		1.030,00		1.030,00
16	482 0008 REDUÇÃO DE DÉFICT HABITACIONAL		1.030,00		1.030,00
16.482.0008.1024.0000	Construção e/ou Reforma Habitacional		1.030,00		1.030,00
17	Saneamento		51.500,00		51.500,00
17	511 Saneamento Básico Rural		51.500,00		51.500,00
17	511 0037 PROGRAMA MUNICIPAL DE SANEAMENTO GERAL		51.500,00		51.500,00
17.511.0037.1023.0000	Construção e Restauração de Logradouros Públicos		51.500,00		51.500,00
17	512 Saneamento Básico Urbano		515,00	105.575,00	106.090,00
17	512 0012 PROMOÇÃO DA URBANIZAÇÃO E INFRAESTRUTURA			105.575,00	105.575,00
17.512.0012.2038.0000	Manutenção dos Serviços de Limpeza Pública			105.575,00	105.575,00
17	512 0534 ESTRUTURAÇÃO FISICA PARA SERVIÇOS PUBLICOS		515,00		515,00
17.512.0534.1025.0000	Aquisição de Equipamentos para Limpeza Publica		515,00		515,00
17	544 Recursos Hídricos		69.267,50	23.690,00	92.957,50



**PREFEITURA MUN.DE SANTA FILOMENA**

AV BARÃO DE SANTA FILOMENA,130 - CNPJ:06554240/0001-14

Orçamento Programa - Exercício de 2020

Anexo 06

Page 9

Lei: , Data: 30/09/2018

**PROGRAMA DE TRABALHO**

(Inc.II, § 2º, Art.2º)

**02 PODER EXECUTIVO**

**07 SECRETARIA MUNICIPAL DE OBRAS E INFRA-ESTRUTURA**

Código	Especificação	Operação Especial	Projetos	Atividades	Total
17 544 0010	EXPANÇÃO DOS SERVIÇOS DE ÁGUA E ESGOTO		68.752,50	20.085,00	88.837,50
17.544.0010.1026.0000	Const.,ou Ampl.do Sistema de Abastecimento D'Água		8.240,00		8.240,00
17.544.0010.1028.0000	Const. e Rest., de Poços Tubulares e Cacimbões		60.512,50		60.512,50
17.544.0010.2069.0000	Manutenção do Sistema de Abastecimento D'Água			20.085,00	20.085,00
17 544 0012	PROMOÇÃO DA URBANIZAÇÃO E INFRAESTRUTURA			3.605,00	3.605,00
17.544.0012.2040.0000	Manutenção do Serviço Local de Saneamento			3.605,00	3.605,00
17 544 0534	ESTRUTURAÇÃO FISICA PARA SERVIÇOS PUBLICOS		515,00		515,00
17.544.0534.1002.0000	Aquisição de Equipamento e Material Permanente		515,00		515,00
26	Transporte		47.380,00		47.380,00
26 783	Transporte Ferroviário		47.380,00		47.380,00
26 783 0012	PROMOÇÃO DA URBANIZAÇÃO E INFRAESTRUTURA		47.380,00		47.380,00
26.783.0012.1033.0000	Const. e/ou Rest. de Estradas, Pontes e Passagens M		47.380,00		47.380,00
<b>TOTAL</b>		0,00	358.182,50	1.306.555,00	1.664.737,50

**PREFEITURA MUN.DE SANTA FILOMENA**

AV BARÃO DE SANTA FILOMENA,130 - CNPJ:06554240/0001-14

Orçamento Programa - Exercício de 2020

Anexo 06

Page 10

Lei: , Data: 30/09/2018

**PROGRAMA DE TRABALHO**

(Inc.II, § 2º, Art.2º)

**02 PODER EXECUTIVO****08 SECRETARIA MUNICIPAL DE EDUCAÇÃO E CULTURA**

Código	Especificação	Operação Especial	Projetos	Atividades	Total
12	Educação		243.080,00	14.480.439,42	14.723.519,42
12	361 Ensino Fundamental		243.080,00	14.480.439,42	14.723.519,42
12	361 0003 APOIO ADMINSITRATIVO			9.477.987,90	9.477.987,90
12.361.0003.2048.0000	Manut. Adm.da Sec.Mun.de Educação e Cultura			9.477.987,90	9.477.987,90
12	361 0011 DESENVOLVIMENTO E MANUT.DA REDE ESCOLAR		77.250,00	4.637.162,02	4.714.412,02
12.361.0011.1040.0000	Const., Ampl.e/ou Rest.de Unidades Escolares		30.900,00		30.900,00
12.361.0011.1043.0000	Construção, Reforma e Ampliação de Unidades Escolar		46.350,00		46.350,00
12.361.0011.2051.0000	Manutenção e Conservação de Unidades Escolares			84.460,00	84.460,00
12.361.0011.2055.0000	Manut.e Conservação de Poços das Escolas Municipais			5.150,00	5.150,00
12.361.0011.2058.0000	Manut.do Ensino de Jovens e Adultos - EJA			12.360,00	12.360,00
12.361.0011.2062.0000	Encargos com o Pessoal Administrativo e Custeio-Fundamental			1.419.315,22	1.419.315,22
12.361.0011.2063.0000	Manut. e Enc. c/ Pessoal do Magistério - Ens. Fundamental			3.115.876,80	3.115.876,80
12	361 0013 ASSISTENCIA AO TRANSPORTE ESCOLAR			197.296,50	197.296,50
12.361.0013.2043.0000	Programa de Transporte Escolar - Ens.Jovens e Adultos			5.150,00	5.150,00
12.361.0013.2053.0000	Manutenção de Veiculos do Setor Educacional			169.435,00	169.435,00
12.361.0013.2054.0000	Programa de Transporte Escolar - Ens.Fundamental			22.711,50	22.711,50
12	361 0014 ASSISTENCIA NUTRICIONAL AO ESTUDANTE			96.408,00	96.408,00
12.361.0014.2019.0000	Manutenção do PNAE - EJA			14.008,00	14.008,00
12.361.0014.2049.0000	Manutenção do PNAE - Fundamental			82.400,00	82.400,00
12	361 0015 TREINAMENTO E CAPACITAÇÃO DE SERVIDORES			6.695,00	6.695,00
12.361.0015.2068.0000	Treinamento e Qualificação de Professores			6.695,00	6.695,00
12	361 0534 ESTRUTURAÇÃO FISICA PARA SERVIÇOS PUBLICOS		165.830,00		165.830,00
12.361.0534.1002.0000	Aquisição de Equipamento e Material Permanente		83.430,00		83.430,00
12.361.0534.1038.0000	Aquisição de Veiculos para Transporte de Estudante		82.400,00		82.400,00
12	361 0535 PROGRAMAS ESPECIAIES DE EDUCAÇÃO			64.890,00	64.890,00
12.361.0535.2114.0000	MANUTENÇÃO DO PROGRAMA SALARIO EDUCAÇÃO - QSE			61.800,00	61.800,00
12.361.0535.2115.0000	MANUTENÇÃO PROGRAMA DINHEIRO DIRETO NA ESCOLA - PDDE			3.090,00	3.090,00
12	362 Ensino Médio			2.060,00	2.060,00
12	362 0013 ASSISTENCIA AO TRANSPORTE ESCOLAR			2.060,00	2.060,00
12.362.0013.2045.0000	Programa de Transporte Escolar - Ensino Médio			2.060,00	2.060,00
12	365 Educação Infantil		46.350,00	2.261.159,00	2.307.509,00
12	365 0003 APOIO ADMINSITRATIVO			1.709.800,00	1.709.800,00
12.365.0003.2048.0000	Manut. Adm.da Sec.Mun.de Educação e Cultura			1.709.800,00	1.709.800,00
12	365 0011 DESENVOLVIMENTO E MANUT.DA REDE ESCOLAR		10.300,00	475.860,00	486.160,00
12.365.0011.1040.0000	Const., Ampl.e/ou Rest.de Unidades Escolares		10.300,00		10.300,00
12.365.0011.2056.0000	Manutenção das Atividades do Ensino Infantil			14.935,00	14.935,00
12.365.0011.2064.0000	Manut.e Enc.c/o Pessoal Administratio e Custeio - Ensino Inf			435.175,00	435.175,00
12.365.0011.2065.0000	Manut. e Enc. c/ Pessoal do Magistério - Ens. Infantil			25.750,00	25.750,00
12	365 0013 ASSISTENCIA AO TRANSPORTE ESCOLAR			5.150,00	5.150,00
12.365.0013.2047.0000	Programa de Transporte Escolar - Ensino Infantil			5.150,00	5.150,00
12	365 0014 ASSISTENCIA NUTRICIONAL AO ESTUDANTE			25.750,00	25.750,00
12.365.0014.2017.0000	Manutenção do PNAE - Infantil (Creche e Pré-Escolar)			25.750,00	25.750,00



**PREFEITURA MUN.DE SANTA FILOMENA**

AV BARÃO DE SANTA FILOMENA,130 - CNPJ:06554240/0001-14

Orçamento Programa - Exercício de 2020

Anexo 06

Page 11

Lei: , Data: 30/09/2018

**PROGRAMA DE TRABALHO**

(Inc.II, § 2º, Art.2º)

**02 PODER EXECUTIVO**

**08 SECRETARIA MUNICIPAL DE EDUCAÇÃO E CULTURA**

Código	Especificação	Operação Especial	Projetos	Atividades	Total
12 365 0534	ESTRUTURAÇÃO FISICA PARA SERVIÇOS PUBLICOS		36.050,00		36.050,00
12.365.0534.1002.0000	Aquisição de Equipamento e Material Permanente		36.050,00		36.050,00
12 365 0535	PROGRAMAS ESPECIAIS DE EDUCAÇÃO			44.599,00	44.599,00
12.365.0535.2114.0000	MANUTENÇÃO DO PROGRAMA SALARIO EDUCAÇÃO - QSE			42.127,00	42.127,00
12.365.0535.2115.0000	MANUTENÇÃO PROGRAMA DINHEIRO DIRETO NA ESCOLA - PDDE			2.472,00	2.472,00
12 366	Educação de Jovens e Adultos			15.450,00	15.450,00
12 366 0011	DESENVOLVIMENTO E MANUT.DA REDE ESCOLAR			15.450,00	15.450,00
12.366.0011.2058.0000	Manut.do Ensino de Jovens e Adultos - EJA			15.450,00	15.450,00
13	Cultura			193.640,00	193.640,00
13 392	Difusão Cultural			193.640,00	193.640,00
13 392 0016	UNIVERSALIZAÇÃO DA CULTURA			193.640,00	193.640,00
13.392.0016.2060.0000	Incentivo e Patrocínio de Atividades Culturais e Artísticas			193.640,00	193.640,00
<b>TOTAL</b>		0,00	289.430,00	16.952.748,42	17.242.178,42



**PREFEITURA MUN.DE SANTA FILOMENA**

AV BARÃO DE SANTA FILOMENA,130 - CNPJ:06554240/0001-14

Orçamento Programa - Exercício de 2020

Anexo 06

Page 12

Lei: , Data: 30/09/2018

**PROGRAMA DE TRABALHO**

(Inc.II, § 2º, Art.2º)

**02 PODER EXECUTIVO**

**10 FUNDO MUNICIPAL DE SAUDE - FMS**

Código	Especificação	Operação Especial	Projetos	Atividades	Total
10	Saúde		475.860,00	2.666.750,57	3.142.610,57
10 301	Atenção Básica		475.860,00	2.666.750,57	3.142.610,57
10 301 0003	APOIO ADMINSITRATIVO			1.323.081,19	1.323.081,19
10.301.0003.2070.0000	Manut.Administ.do Fundo Municipal de Saúde			1.323.081,19	1.323.081,19
10 301 0021	ATENÇÃO BÁSICA À SAÚDE		233.810,00	1.343.669,38	1.577.479,38
10.301.0021.2071.0000	Ações do Programa Farmacia Básica			100.189,13	100.189,13
10.301.0021.2074.0000	Ações do Programa Saúde da Família - PSF			648.881,85	648.881,85
10.301.0021.2075.0000	Ações do Prog. de Agentes Comunitários de Saúde			486.160,00	486.160,00
10.301.0021.2078.0000	Ações do Programa de Saúde Bucal			108.438,40	108.438,40
10.301.0021.2106.0000	Ações do Sist. de Atendimento Moveel de Urgência-SAMU		233.810,00		233.810,00
10 301 0022	ASSISTÊNCIA INTEGRAL À SAÚDE		103.000,00		103.000,00
10.301.0022.1045.0000	Constr.,Rest., e/ou Ampliação de Postos de Saúde		103.000,00		103.000,00
10 301 0534	ESTRUTURAÇÃO FISICA PARA SERVIÇOS PUBLICOS		139.050,00		139.050,00
10.301.0534.1002.0000	Aquisição de Equipamento e Material Permanente		36.050,00		36.050,00
10.301.0534.1003.0000	Aquisição de Veiculos		103.000,00		103.000,00
10 304	Vigilância Sanitária			86.520,00	86.520,00
10 304 0023	VIGILÂNCIA EPIDEMIOLÓGICA E AMBIENTAL EM SAÚDE			86.520,00	86.520,00
10.304.0023.2078.0000	Ações da Vigilância Sanitária			86.520,00	86.520,00
10 305	Vigilância Epidemiológica		36.050,00		36.050,00
10 305 0534	ESTRUTURAÇÃO FISICA PARA SERVIÇOS PUBLICOS		36.050,00		36.050,00
10.305.0534.1002.0000	Aquisição de Equipamento e Material Permanente		36.050,00		36.050,00
<b>TOTAL</b>		0,00	511.910,00	2.753.270,57	3.265.180,57

**PREFEITURA MUN.DE SANTA FILOMENA**

AV BARÃO DE SANTA FILOMENA,130 - CNPJ:06554240/0001-14

Orçamento Programa - Exercício de 2020

Anexo 06

Page 13

Lei: , Data: 30/09/2018

**PROGRAMA DE TRABALHO**

(Inc.II, § 2º, Art.2º)

**02 PODER EXECUTIVO****11 SECRETARIA MUNICIPAL DO TRABALHO E AÇÃO SOCIAL**

Código	Especificação	Operação Especial	Projetos	Atividades	T o t a l
08	Assistência Social		5.150,00	308.485,00	313.635,00
08	122 Administração Geral		5.150,00	308.485,00	313.635,00
08	122 0003 APOIO ADMINSITRATIVO			308.485,00	308.485,00
08.122.0003.2083.0000	Manut. Adm.Sec.Mun.do Trab.e Ação Social			308.485,00	308.485,00
08	122 0534 ESTRUTURAÇÃO FISICA PARA SERVIÇOS PUBLICOS		5.150,00		5.150,00
08.122.0534.1002.0000	Aquisição de Equipamento e Material Permanente		5.150,00		5.150,00
08	243 Assistência à Criança e ao Adolescente		2.060,00	87.035,00	89.095,00
08	243 0003 APOIO ADMINSITRATIVO			47.380,00	47.380,00
08.243.0003.2079.0000	Manut.Adm.do Fundo Mun.dos Dir.da Criança e do Adolescentes			47.380,00	47.380,00
08	243 0017 APOIO AO DESNEV.DA CRIANÇA E DO ADOLESCENTES			39.655,00	39.655,00
08.243.0017.2024.0000	Manutenção do Conselho Tutelar			39.655,00	39.655,00
08	243 0534 ESTRUTURAÇÃO FISICA PARA SERVIÇOS PUBLICOS		2.060,00		2.060,00
08.243.0534.1002.0000	Aquisição de Equipamento e Material Permanente		2.060,00		2.060,00
<b>TOTAL</b>		0,00	7.210,00	395.520,00	402.730,00

**PREFEITURA MUN.DE SANTA FILOMENA**

AV BARÃO DE SANTA FILOMENA,130 - CNPJ:06554240/0001-14

Orçamento Programa - Exercício de 2020

Anexo 06

Page 14

Lei: , Data: 30/09/2018

**PROGRAMA DE TRABALHO**

(Inc.II, § 2º, Art.2º)

**02 PODER EXECUTIVO****12 FUNDO MUNICIPAL DE ASSISTENCIA SOCIAL - FMAS**

Código	Especificação	Operação Especial	Projetos	Atividades	T o t a l
08	Assistência Social			4.120,00	4.120,00
08	241 Assistência ao Idoso			4.120,00	4.120,00
08	241 0025 ASSIST.E PROT.SOCIAL AO IDOSO, Á CRIANÇA E AS FAMÍLIAS			4.120,00	4.120,00
08.241.0025.2011.0000	Ações de apoio a pessoa Idosa			4.120,00	4.120,00
08	243 Assistência à Criança e ao Adolescente			106.090,00	106.090,00
08	243 0017 APOIO AO DESNEV.DA CRIANÇA E DO ADOLESCENTES			105.832,50	105.832,50
08.243.0017.2111.0000	Serv. de Conviv. e fort. Vinculos - Crianças 0-6 anos			22.660,00	22.660,00
08.243.0017.2112.0000	Serv. de Conviv. e fort. Vinculos - Adolescente até 15 anos			5.407,50	5.407,50
08.243.0017.2113.0000	Serv. de Conviv. e fort. Vinculos - Adolescentes de 15 a 17 anos			6.695,00	6.695,00
08.243.0017.2116.0000	MANUTENÇÃO DO PROGRAMA CRIANÇA FELIZ			71.070,00	71.070,00
08	243 0025 ASSIST.E PROT.SOCIAL AO IDOSO, Á CRIANÇA E AS FAMÍLIAS			257,50	257,50
08.243.0025.2011.0000	Ações de apoio a pessoa Idosa			257,50	257,50
08	244 Assistência Comunitária		2.575,00	352.113,32	354.688,32
08	244 0018 GESTÃO DE POLÍTICAS DE ASSIST.E PROMOÇÃO SOCIAL			280.013,32	280.013,32
08.244.0018.2090.0000	Ações de apoio á Pessoas Carentes			7.990,32	7.990,32
08.244.0018.2091.0000	Desenvolvimento de Cursos Profissionalizantes			13.905,00	13.905,00
08.244.0018.2093.0000	Manutenção Administrativa do FMAS			258.118,00	258.118,00
08	244 0025 ASSIST.E PROT.SOCIAL AO IDOSO, Á CRIANÇA E AS FAMÍLIAS			72.100,00	72.100,00
08.244.0025.2014.0000	Manut.do Centro de Ref.a Assist.Social - CRAS			46.865,00	46.865,00
08.244.0025.2015.0000	Manutenção do Programa Bolsa Família			25.235,00	25.235,00
08	244 0534 ESTRUTURAÇÃO FISICA PARA SERVIÇOS PUBLICOS		2.575,00		2.575,00
08.244.0534.1002.0000	Aquisição de Equipamento e Material Permanente		1.030,00		1.030,00
08.244.0534.1004.0000	Aquisição de Equipamentos ao Programa Bolsa Família		1.545,00		1.545,00
<b>TOTAL</b>		0,00	2.575,00	462.323,32	464.898,32



**PREFEITURA MUN.DE SANTA FILOMENA**

AV BARÃO DE SANTA FILOMENA,130 - CNPJ:06554240/0001-14

Orçamento Programa - Exercício de 2020  
Anexo 06  
Page 15

**PROGRAMA DE TRABALHO**

(Inc.II, § 2º, Art.2º)

Lei: , Data: 30/09/2018

**02 PODER EXECUTIVO**

**13 SECRETARIA MUNICIPAL DE COMBATE A FOME**

Código	Especificação	Operação Especial	Projetos	Atividades	Total
08	Assistência Social		1.030,00	3.605,00	4.635,00
08	122 Administração Geral		1.030,00	3.605,00	4.635,00
08	122 0003 APOIO ADMINSITRATIVO			3.605,00	3.605,00
08.122.0003.2095.0000	Manut.Mun.da Secretaria de Combate a Fome			3.605,00	3.605,00
08	122 0534 ESTRUTURAÇÃO FISICA PARA SERVIÇOS PUBLICOS		1.030,00		1.030,00
08.122.0534.1002.0000	Aquisição de Equipamento e Material Permanente		1.030,00		1.030,00
<b>TOTAL</b>		0,00	1.030,00	3.605,00	4.635,00



**PREFEITURA MUN.DE SANTA FILOMENA**

AV BARÃO DE SANTA FILOMENA,130 - CNPJ:06554240/0001-14

Orçamento Programa - Exercício de 2020  
Anexo 06  
Page 16

**PROGRAMA DE TRABALHO**

(Inc.II, § 2º, Art.2º)

Lei: , Data: 30/09/2018

**02 PODER EXECUTIVO**

**14 SUPERINTENDÊNCIA DE DESENVOLVIMENTO RURAL**

Código	Especificação	Operação Especial	Projetos	Atividades	Total
04	Administração			3.399,00	3.399,00
04	122 Administração Geral			3.399,00	3.399,00
04	122 0003 APOIO ADMINSITRATIVO			3.399,00	3.399,00
04.122.0003.2097.0000	Manut. Adm.da Superintendência de Desenv.Rural			3.399,00	3.399,00
<b>TOTAL</b>		0,00	0,00	3.399,00	3.399,00



**PREFEITURA MUN.DE SANTA FILOMENA**

AV BARÃO DE SANTA FILOMENA,130 - CNPJ:06554240/0001-14

Orçamento Programa - Exercício de 2020  
Anexo 06  
Page 17

**PROGRAMA DE TRABALHO**

(Inc.II, § 2º, Art.2º)

Lei: , Data: 30/09/2018

**90 Reserva de Contingência**

**99 RESERVA DE CONTINGENCIA**

Código	Especificação	Operação Especial	Projetos	Atividades	Total
99	Reserva de Contingência	10.300,00			10.300,00
99	999 Reserva de Contingência	10.300,00			10.300,00
99	999 9999 RESERVA DE CONTINGENCIA	10.300,00			10.300,00
99.999.9999.9999.0000	Reserva de Contingencia	10.300,00			10.300,00
<b>TOTAL</b>		10.300,00	0,00	0,00	10.300,00
<b>TOTAL GERAL</b>		284.280,00	1.420.627,50	26.239.920,38	27.944.827,88

CARLOS AUGUSTO DE ARAUJO BRAGA  
PREFEITO MUNICIPAL  
273.264.033-68

CONPLAN  
CONTADOR CRC 145/O  
726.743.503-34



**PREFEITURA MUN.DE SANTA FILOMENA**

AV BARÃO DE SANTA FILOMENA,130 - CNPJ:06554240/0001-14 Orçamento Programa - Exercício de 2020

Anexo 07

Page 1

Lei: , Data: 30/09/2018

**PROGRAMA DE TRABALHO DO GOVERNO  
 DEMONSTRATIVO DE FUNÇÕES, SUBFUNÇÕES E PROGRAMAS  
 POR PROJETOS, ATIVIDADES E OPERAÇÕES ESPECIAIS**  
 (Inc.II, § 2º, Art.2º)

Código	Especificação	Operação Especial	Projetos	Atividades	Total
01	Legislativa	0,00	114.330,00	914.640,00	1.028.970,00
01	031 Ação Legislativa	0,00	114.330,00	914.640,00	1.028.970,00
01	031 0001 EXECUÇÃO DA AÇÃO LEGISLATIVA	0,00	114.330,00	896.100,00	1.010.430,00
01.031.0001.1001.0000	Construção e Restauração do Prédio da Câmara	0,00	82.400,00	0,00	82.400,00
01.031.0001.1002.0000	Aquisição de Equipamento e Material Permanente	0,00	21.630,00	0,00	21.630,00
01.031.0001.1003.0000	Aquisição de Veículos	0,00	10.300,00	0,00	10.300,00
01.031.0001.2001.0000	Manutenção Administrativa da Câmara Municipal	0,00	0,00	885.800,00	885.800,00
01.031.0001.2105.0000	Contribuições a Entidades	0,00	0,00	10.300,00	10.300,00
01	031 0002 DIVULGAÇÃO INSTITUCIONAL	0,00	0,00	18.540,00	18.540,00
01.031.0002.2002.0000	Contribuições para Associados de Vereadores	0,00	0,00	10.300,00	10.300,00
01.031.0002.2003.0000	Publicação de Atos, Notas e Editais	0,00	0,00	8.240,00	8.240,00
04	Administração	0,00	12.360,00	4.445.517,07	4.457.877,07
04	032 Controle Externo	0,00	1.030,00	65.405,00	66.435,00
04	032 0003 APOIO ADMINSITRATIVO	0,00	0,00	65.405,00	65.405,00
04.032.0003.2010.0000	Manutenção Administrativa da Controladoria	0,00	0,00	65.405,00	65.405,00
04	032 0534 ESTRUTURAÇÃO FISICA PARA SERVIÇOS PUBLICOS	0,00	1.030,00	0,00	1.030,00
04.032.0534.1002.0000	Aquisição de Equipamento e Material Permanente	0,00	1.030,00	0,00	1.030,00
04	122 Administração Geral	0,00	11.330,00	4.326.037,07	4.337.367,07
04	122 0003 APOIO ADMINSITRATIVO	0,00	0,00	4.326.037,07	4.326.037,07
04.122.0003.2004.0000	Manutenção Administrativa do Gabinete	0,00	0,00	925.244,64	925.244,64
04.122.0003.2007.0000	Transferências de Recursos a Outras Entidades	0,00	0,00	36.050,00	36.050,00
04.122.0003.2012.0000	Manut.da Superintendencia Adm.,Fin.,Plan.,e Coord. Geral	0,00	0,00	2.237.510,43	2.237.510,43
04.122.0003.2020.0000	Manut.Adm.da Sec.Comunicação, Esp.,Lazer e Evento Turisticos	0,00	0,00	29.458,00	29.458,00
04.122.0003.2036.0000	Manut. Adm., da Sec.de Obras e Infraestrutura	0,00	0,00	1.094.375,00	1.094.375,00
04.122.0003.2097.0000	Manut. Adm.da Superintendência de Desenv.Rural	0,00	0,00	3.399,00	3.399,00
04	122 0534 ESTRUTURAÇÃO FISICA PARA SERVIÇOS PUBLICOS	0,00	11.330,00	0,00	11.330,00
04.122.0534.1002.0000	Aquisição de Equipamento e Material Permanente	0,00	11.330,00	0,00	11.330,00
04	131 Comunicação Social	0,00	0,00	52.530,00	52.530,00
04	131 0003 APOIO ADMINSITRATIVO	0,00	0,00	52.530,00	52.530,00
04.131.0003.2008.0000	Propaganda, Publicações de Editais e Notas	0,00	0,00	52.530,00	52.530,00
04	181 Policiamento	0,00	0,00	1.545,00	1.545,00
04	181 0020 SEGURANÇA PUBLICA COMPARTILHADA	0,00	0,00	1.545,00	1.545,00
04.181.0020.2016.0000	Manutenção de Encargos com a Segurança	0,00	0,00	1.545,00	1.545,00
08	Assistência Social	0,00	10.815,00	861.448,32	872.263,32
08	122 Administração Geral	0,00	6.180,00	312.090,00	318.270,00
08	122 0003 APOIO ADMINSITRATIVO	0,00	0,00	312.090,00	312.090,00
08.122.0003.2083.0000	Manut. Adm.Sec.Mun.do Trab.e Ação Social	0,00	0,00	308.485,00	308.485,00
08.122.0003.2095.0000	Manut.Mun.da Secretaria de Combate a Fome	0,00	0,00	3.605,00	3.605,00
08	122 0534 ESTRUTURAÇÃO FISICA PARA SERVIÇOS PUBLICOS	0,00	6.180,00	0,00	6.180,00
08.122.0534.1002.0000	Aquisição de Equipamento e Material Permanente	0,00	6.180,00	0,00	6.180,00



**PREFEITURA MUN.DE SANTA FILOMENA**

AV BARÃO DE SANTA FILOMENA,130 - CNPJ:06554240/0001-14 Orçamento Programa - Exercício de 2020

Anexo 07

Page 2

Lei: , Data: 30/09/2018

**PROGRAMA DE TRABALHO DO GOVERNO  
DEMONSTRATIVO DE FUNÇÕES, SUBFUNÇÕES E PROGRAMAS  
POR PROJETOS, ATIVIDADES E OPERAÇÕES ESPECIAIS**

(Inc.II, § 2º, Art.2º)

Código	Especificação	Operação Especial	Projetos	Atividades	Total
08	Assistência Social	0,00	10.815,00	861.448,32	872.263,32
08	122 Administração Geral	0,00	6.180,00	312.090,00	318.270,00
08	241 Assistência ao Idoso	0,00	0,00	4.120,00	4.120,00
08	241 0025 ASSIST.E PROT.SOCIAL AO IDOSO, À CRIANÇA E AS FAMÍLIAS	0,00	0,00	4.120,00	4.120,00
08.241.0025.2011.0000	Ações de apoio a pessoa Idosa	0,00	0,00	4.120,00	4.120,00
08	243 Assistência à Criança e ao Adolescente	0,00	2.060,00	193.125,00	195.185,00
08	243 0003 APOIO ADMINSTRATIVO	0,00	0,00	47.380,00	47.380,00
08.243.0003.2079.0000	Manut.Adm.do Fundo Mun.dos Dir.da Criança e do Adolescentes	0,00	0,00	47.380,00	47.380,00
08	243 0017 APOIO AO DESNEV.DA CRIANÇA E DO ADOLESCENTES	0,00	0,00	145.487,50	145.487,50
08.243.0017.2024.0000	Manutenção do Conselho Tutelar	0,00	0,00	39.655,00	39.655,00
08.243.0017.2111.0000	Serv. de Conviv. e fort. Vinculos - Crianças 0-6 anos	0,00	0,00	22.660,00	22.660,00
08.243.0017.2112.0000	Serv. de Conviv. e fort. Vinculos - Adolescente até 15 anos	0,00	0,00	5.407,50	5.407,50
08.243.0017.2113.0000	Serv. de Conviv. e fort. Vinculos - Adolescentes de 15 a 17 anos	0,00	0,00	6.695,00	6.695,00
08.243.0017.2116.0000	MANUTENÇÃO DO PROGRAMA CRIANÇA FELIZ	0,00	0,00	71.070,00	71.070,00
08	243 0025 ASSIST.E PROT.SOCIAL AO IDOSO, À CRIANÇA E AS FAMÍLIAS	0,00	0,00	257,50	257,50
08.243.0025.2011.0000	Ações de apoio a pessoa Idosa	0,00	0,00	257,50	257,50
08	243 0534 ESTRUTURAÇÃO FISICA PARA SERVIÇOS PUBLICOS	0,00	2.060,00	0,00	2.060,00
08.243.0534.1002.0000	Aquisição de Equipamento e Material Permanente	0,00	2.060,00	0,00	2.060,00
08	244 Assistência Comunitária	0,00	2.575,00	352.113,32	354.688,32
08	244 0018 GESTÃO DE POLÍTICAS DE ASSIST.E PROMOÇÃO SOCIAL	0,00	0,00	280.013,32	280.013,32
08.244.0018.2090.0000	Ações de apoio à Pessoas Carentes	0,00	0,00	7.990,32	7.990,32
08.244.0018.2091.0000	Desenvolvimento de Cursos Profissionalizantes	0,00	0,00	13.905,00	13.905,00
08.244.0018.2093.0000	Manutenção Administrativa do FMAS	0,00	0,00	258.118,00	258.118,00
08	244 0025 ASSIST.E PROT.SOCIAL AO IDOSO, À CRIANÇA E AS FAMÍLIAS	0,00	0,00	72.100,00	72.100,00
08.244.0025.2014.0000	Manut.do Centro de Ref.a Asist.Social - CRAS	0,00	0,00	46.865,00	46.865,00
08.244.0025.2015.0000	Manutenção do Programa Bolsa Família	0,00	0,00	25.235,00	25.235,00
08	244 0534 ESTRUTURAÇÃO FISICA PARA SERVIÇOS PUBLICOS	0,00	2.575,00	0,00	2.575,00
08.244.0534.1002.0000	Aquisição de Equipamento e Material Permanente	0,00	1.030,00	0,00	1.030,00
08.244.0534.1004.0000	Aquisição de Equipamentos ao Programa Bolsa Família	0,00	1.545,00	0,00	1.545,00
10	Saúde	0,00	511.910,00	2.753.270,57	3.265.180,57
10	301 Atenção Básica	0,00	475.860,00	2.666.750,57	3.142.610,57
10	301 0003 APOIO ADMINSTRATIVO	0,00	0,00	1.323.081,19	1.323.081,19
10.301.0003.2070.0000	Manut.Administ.do Fundo Municipal de Saúde	0,00	0,00	1.323.081,19	1.323.081,19
10	301 0021 ATENÇÃO BÁSICA À SAÚDE	0,00	233.810,00	1.343.669,38	1.577.479,38
10.301.0021.2071.0000	Ações do Programa Farmácia Básica	0,00	0,00	100.189,13	100.189,13
10.301.0021.2074.0000	Ações do Programa Saúde da Família - PSF	0,00	0,00	648.881,85	648.881,85
10.301.0021.2075.0000	Ações do Prog. de Agentes Comunitários de Saúde	0,00	0,00	486.160,00	486.160,00
10.301.0021.2076.0000	Ações do Programa de Saúde Bucal	0,00	0,00	108.438,40	108.438,40
10.301.0021.2106.0000	Ações do Sist. de Atendimento Movel de Urgência-SAMU	0,00	233.810,00	0,00	233.810,00
10	301 0022 ASSISTÊNCIA INTEGRAL À SAÚDE	0,00	103.000,00	0,00	103.000,00
10.301.0022.1045.0000	Constr.,Rest., e/ou Ampliação de Postos de Saúde	0,00	103.000,00	0,00	103.000,00

**PREFEITURA MUN.DE SANTA FILOMENA**

AV BARÃO DE SANTA FILOMENA,130 - CNPJ:06554240/0001-14 Orçamento Programa - Exercício de 2020

Anexo 07

Page 3

Lei: , Data: 30/09/2018

**PROGRAMA DE TRABALHO DO GOVERNO  
 DEMONSTRATIVO DE FUNÇÕES, SUBFUNÇÕES E PROGRAMAS  
 POR PROJETOS, ATIVIDADES E OPERAÇÕES ESPECIAIS**  
 (Inc.II, § 2º, Art.2º)

Código	Especificação	Operação Especial	Projetos	Atividades	Total
10	Saúde	0,00	511.910,00	2.753.270,57	3.265.180,57
10	301 Atenção Básica	0,00	475.860,00	2.666.750,57	3.142.610,57
10	301 0534 ESTRUTURAÇÃO FÍSICA PARA SERVIÇOS PÚBLICOS	0,00	139.050,00	0,00	139.050,00
10.301.0534.1002.0000	Aquisição de Equipamento e Material Permanente	0,00	36.050,00	0,00	36.050,00
10.301.0534.1003.0000	Aquisição de Veículos	0,00	103.000,00	0,00	103.000,00
10	304 Vigilância Sanitária	0,00	0,00	86.520,00	86.520,00
10	304 0023 VIGILÂNCIA EPIDEMIOLÓGICA E AMBIENTAL EM SAÚDE	0,00	0,00	86.520,00	86.520,00
10.304.0023.2078.0000	Ações da Vigilância Sanitária	0,00	0,00	86.520,00	86.520,00
10	305 Vigilância Epidemiológica	0,00	36.050,00	0,00	36.050,00
10	305 0534 ESTRUTURAÇÃO FÍSICA PARA SERVIÇOS PÚBLICOS	0,00	36.050,00	0,00	36.050,00
10.305.0534.1002.0000	Aquisição de Equipamento e Material Permanente	0,00	36.050,00	0,00	36.050,00
12	Educação	0,00	289.430,00	16.759.108,42	17.048.538,42
12	361 Ensino Fundamental	0,00	243.080,00	14.480.439,42	14.723.519,42
12	361 0003 APOIO ADMINISTRATIVO	0,00	0,00	9.477.987,90	9.477.987,90
12.361.0003.2048.0000	Manut. Adm.da Sec.Mun.de Educação e Cultura	0,00	0,00	9.477.987,90	9.477.987,90
12	361 0011 DESENVOLVIMENTO E MANUT.DA REDE ESCOLAR	0,00	77.250,00	4.637.162,02	4.714.412,02
12.361.0011.1040.0000	Const., Ampl.e/ou Rest.de Unidades Escolares	0,00	30.900,00	0,00	30.900,00
12.361.0011.1043.0000	Construção, Reforma e Ampliação de Unidades Escolares	0,00	46.350,00	0,00	46.350,00
12.361.0011.2051.0000	Manutenção e Conservação de Unidades Escolares	0,00	0,00	84.460,00	84.460,00
12.361.0011.2055.0000	Manut.e Conservação de Poços das Escolas Municipais	0,00	0,00	5.150,00	5.150,00
12.361.0011.2058.0000	Manut.do Ensino de Jovens e Adultos - EJA	0,00	0,00	12.360,00	12.360,00
12.361.0011.2062.0000	Encargos com o Pessoal Administrativo e Custeio- Fundamental	0,00	0,00	1.419.315,22	1.419.315,22
12.361.0011.2063.0000	Manut. e Enc. c/ Pessoal do Magistério - Ens. Fundamental	0,00	0,00	3.115.876,80	3.115.876,80
12	361 0013 ASSISTENCIA AO TRANSPORTE ESCOLAR	0,00	0,00	197.296,50	197.296,50
12.361.0013.2043.0000	Programa de Transporte Escolar - Ens.Jovens e Adultos	0,00	0,00	5.150,00	5.150,00
12.361.0013.2053.0000	Manutenção de Veiculos do Setor Educacional	0,00	0,00	169.435,00	169.435,00
12.361.0013.2054.0000	Programa de Transporte Escolar - Ens.Fundamental	0,00	0,00	22.711,50	22.711,50
12	361 0014 ASSISTENCIA NUTRICIONAL AO ESTUDANTE	0,00	0,00	96.408,00	96.408,00
12.361.0014.2019.0000	Manutenção do PNAE - EJA	0,00	0,00	14.008,00	14.008,00
12.361.0014.2049.0000	Manutenção do PNAE - Fundamental	0,00	0,00	82.400,00	82.400,00
12	361 0015 TREINAMENTO E CAPACITAÇÃO DE SERVIDORES	0,00	0,00	6.695,00	6.695,00
12.361.0015.2068.0000	Treinamento e Qualificação de Professores	0,00	0,00	6.695,00	6.695,00
12	361 0534 ESTRUTURAÇÃO FÍSICA PARA SERVIÇOS PÚBLICOS	0,00	165.830,00	0,00	165.830,00
12.361.0534.1002.0000	Aquisição de Equipamento e Material Permanente	0,00	83.430,00	0,00	83.430,00
12.361.0534.1038.0000	Aquisição de Veículos para Transporte de Estudante	0,00	82.400,00	0,00	82.400,00
12	361 0535 PROGRAMAS ESPECIAIS DE EDUCAÇÃO	0,00	0,00	64.890,00	64.890,00
12.361.0535.2114.0000	MANUTENÇÃO DO PROGRAMA SALARIO EDUCAÇÃO - QSE	0,00	0,00	61.800,00	61.800,00
12.361.0535.2115.0000	MANUTENÇÃO PROGRAMA DINHEIRO DIRETO NA ESCOLA - PDDE	0,00	0,00	3.090,00	3.090,00
12	362 Ensino Médio	0,00	0,00	2.060,00	2.060,00
12	362 0013 ASSISTENCIA AO TRANSPORTE ESCOLAR	0,00	0,00	2.060,00	2.060,00
12.362.0013.2045.0000	Programa de Transporte Escolar - Ensino Médio	0,00	0,00	2.060,00	2.060,00



**PREFEITURA MUN.DE SANTA FILOMENA**

AV BARÃO DE SANTA FILOMENA,130 - CNPJ:06554240/0001-14 Orçamento Programa - Exercício de 2020

Anexo 07

Page 4

Lei: , Data: 30/09/2018

**PROGRAMA DE TRABALHO DO GOVERNO  
DEMONSTRATIVO DE FUNÇÕES, SUBFUNÇÕES E PROGRAMAS  
POR PROJETOS, ATIVIDADES E OPERAÇÕES ESPECIAIS**

(Inc.II, § 2º, Art.2º)

Código	Especificação	Operação Especial	Projetos	Atividades	Total
12	Educação	0,00	289.430,00	16.759.108,42	17.048.538,42
12	365 Educação Infantil	0,00	46.350,00	2.261.159,00	2.307.509,00
12	365 0003 APOIO ADMINSITRATIVO	0,00	0,00	1.709.800,00	1.709.800,00
12.365.0003.2048.0000	Manut. Adm.da Sec.Mun.de Educação e Cultura	0,00	0,00	1.709.800,00	1.709.800,00
12	365 0011 DESENVOLVIMENTO E MANUT.DA REDE ESCOLAR	0,00	10.300,00	475.860,00	486.160,00
12.365.0011.1040.0000	Const., Ampl.e/ou Rest.de Unidades Escolares	0,00	10.300,00	0,00	10.300,00
12.365.0011.2056.0000	Manutenção das Atividades do Ensino Infantil	0,00	0,00	14.935,00	14.935,00
12.365.0011.2084.0000	Manut.e Enc.c/o Pessoal Administrativo e Custeio - Ensino Inf	0,00	0,00	435.175,00	435.175,00
12.365.0011.2065.0000	Manut. e Enc. c/ Pessoal do Magistério - Ens. Infantil	0,00	0,00	25.750,00	25.750,00
12	365 0013 ASSISTENCIA AO TRANSPORTE ESCOLAR	0,00	0,00	5.150,00	5.150,00
12.365.0013.2047.0000	Programa de Transporte Escolar - Ensino Infantil	0,00	0,00	5.150,00	5.150,00
12	365 0014 ASSISTENCIA NUTRICIONAL AO ESTUDANTE	0,00	0,00	25.750,00	25.750,00
12.365.0014.2017.0000	Manutenção do PNAE - Infantil (Creche e Pré-Escolar)	0,00	0,00	25.750,00	25.750,00
12	365 0534 ESTRUTURAÇÃO FISICA PARA SERVIÇOS PUBLICOS	0,00	36.050,00	0,00	36.050,00
12.365.0534.1002.0000	Aquisição de Equipamento e Material Permanente	0,00	36.050,00	0,00	36.050,00
12	365 0535 PROGRAMAS ESPECIAIES DE EDUCAÇÃO	0,00	0,00	44.599,00	44.599,00
12.365.0535.2114.0000	MANUTENÇÃO DO PROGRAMA SALARIO EDUCAÇÃO - QSE	0,00	0,00	42.127,00	42.127,00
12.365.0535.2115.0000	MANUTENÇÃO PROGRAMA DINHEIRO DIRETO NA ESCOLA - PDDE	0,00	0,00	2.472,00	2.472,00
12	366 Educação de Jovens e Adultos	0,00	0,00	15.450,00	15.450,00
12	366 0011 DESENVOLVIMENTO E MANUT.DA REDE ESCOLAR	0,00	0,00	15.450,00	15.450,00
12.366.0011.2058.0000	Manut.do Ensino de Jovens e Adultos - EJA	0,00	0,00	15.450,00	15.450,00
13	Cultura	0,00	0,00	193.640,00	193.640,00
13	392 Difusão Cultural	0,00	0,00	193.640,00	193.640,00
13	392 0016 UNIVERSALISAÇÃO DA CULTURA	0,00	0,00	193.640,00	193.640,00
13.392.0016.2060.0000	Incentivo e Patrocínio de Atividades Culturais e Artísticas	0,00	0,00	193.640,00	193.640,00
15	Urbanismo	0,00	183.340,00	82.915,00	266.255,00
15	451 Infra-Estrutura Urbana	0,00	182.310,00	82.915,00	265.225,00
15	451 0005 PROMOÇÃO DA URBANIZAÇÃO E INFRAESTRUTURA	0,00	113.300,00	69.525,00	182.825,00
15.451.0005.1009.0000	Aquisição e/ou Idenização de Imóveis	0,00	5.150,00	0,00	5.150,00
15.451.0005.1023.0000	Construção e Restauração de Logradouros Públicos	0,00	108.150,00	0,00	108.150,00
15.451.0005.2022.0000	Manutenção e Conservação de Calçamento	0,00	0,00	28.325,00	28.325,00
15.451.0005.2042.0000	Manutenção e Conservação de Logradouros Públicos	0,00	0,00	16.480,00	16.480,00
15.451.0005.2044.0000	Manut.da Iluminação Pública e Logradouros	0,00	0,00	24.720,00	24.720,00
15	451 0012 PROMOÇÃO DA URBANIZAÇÃO E INFRAESTRUTURA	0,00	69.010,00	13.390,00	82.400,00
15.451.0012.1020.0000	Construção e Restauração de Cemitérios	0,00	1.030,00	0,00	1.030,00
15.451.0012.1021.0000	Abertura e Pavimentação de Vias Públicas	0,00	67.980,00	0,00	67.980,00
15.451.0012.2037.0000	Manutenção e Conservação de Cemitérios	0,00	0,00	2.575,00	2.575,00
15.451.0012.2039.0000	Manutenção e Conservação de Prédios Públicos	0,00	0,00	10.815,00	10.815,00
15	752 Energia Elétrica	0,00	1.030,00	0,00	1.030,00

**PREFEITURA MUN.DE SANTA FILOMENA**

AV BARÃO DE SANTA FILOMENA,130 - CNPJ:06554240/0001-14 Orçamento Programa - Exercício de 2020

Anexo 07

Page 5

Lei: , Data: 30/09/2018

**PROGRAMA DE TRABALHO DO GOVERNO  
 DEMONSTRATIVO DE FUNÇÕES, SUBFUNÇÕES E PROGRAMAS  
 POR PROJETOS, ATIVIDADES E OPERAÇÕES ESPECIAIS**

(Inc.II, § 2º, Art.2º)

Código	Especificação	Operação Especial	Projetos	Atividades	Total
15	Urbanismo	0,00	183.340,00	82.915,00	266.255,00
15	752 Energia Elétrica	0,00	1.030,00	0,00	1.030,00
15	752 0005 PROMOÇÃO DA URBANIZAÇÃO E INFRAESTRUTURA	0,00	515,00	0,00	515,00
15.752.0005.1031.0000	Manut.,e/ou Ampliação da Rede de Energia Elétrica	0,00	515,00	0,00	515,00
15	752 0534 ESTRUTURAÇÃO FISICA PARA SERVIÇOS PUBLICOS	0,00	515,00	0,00	515,00
15.752.0534.1031.0000	Manut.,e/ou Ampliação da Rede de Energia Elétrica	0,00	515,00	0,00	515,00
16	Habitação	0,00	1.030,00	0,00	1.030,00
16	482 Habitação Urbana	0,00	1.030,00	0,00	1.030,00
16	482 0008 REDUÇÃO DE DÉFICT HABITACIONAL	0,00	1.030,00	0,00	1.030,00
16.482.0008.1024.0000	Construção e/ou Reforma Habitacional	0,00	1.030,00	0,00	1.030,00
17	Saneamento	0,00	121.282,50	129.265,00	250.547,50
17	511 Saneamento Básico Rural	0,00	51.500,00	0,00	51.500,00
17	511 0037 PROGRAMA MUNICIPAL DE SANEAMENTO GERAL	0,00	51.500,00	0,00	51.500,00
17.511.0037.1023.0000	Construção e Restauração de Logradouros Públicos	0,00	51.500,00	0,00	51.500,00
17	512 Saneamento Básico Urbano	0,00	515,00	105.575,00	106.090,00
17	512 0012 PROMOÇÃO DA URBANIZAÇÃO E INFRAESTRUTURA	0,00	0,00	105.575,00	105.575,00
17.512.0012.2038.0000	Manutenção dos Serviços de Limpeza Pública	0,00	0,00	105.575,00	105.575,00
17	512 0534 ESTRUTURAÇÃO FISICA PARA SERVIÇOS PUBLICOS	0,00	515,00	0,00	515,00
17.512.0534.1025.0000	Aquisição de Equipamentos para Limpeza Publica	0,00	515,00	0,00	515,00
17	544 Recursos Hídricos	0,00	69.267,50	23.690,00	92.957,50
17	544 0010 EXPANÇÃO DOS SERVIÇOS DE ÁGUA E ESGOTO	0,00	68.752,50	20.085,00	88.837,50
17.544.0010.1026.0000	Const.,ou Ampl.do Sistema de Abastecimento D'Água	0,00	8.240,00	0,00	8.240,00
17.544.0010.1028.0000	Const. e Rest., de Poços Tubulares e Cacimbões	0,00	60.512,50	0,00	60.512,50
17.544.0010.2069.0000	Manutenção do Sistema de Abastecimento D'Água	0,00	0,00	20.085,00	20.085,00
17	544 0012 PROMOÇÃO DA URBANIZAÇÃO E INFRAESTRUTURA	0,00	0,00	3.605,00	3.605,00
17.544.0012.2040.0000	Manutenção do Serviço Local de Saneamento	0,00	0,00	3.605,00	3.605,00
17	544 0534 ESTRUTURAÇÃO FISICA PARA SERVIÇOS PUBLICOS	0,00	515,00	0,00	515,00
17.544.0534.1002.0000	Aquisição de Equipamento e Material Permanente	0,00	515,00	0,00	515,00
18	Gestão Ambiental	0,00	2.060,00	61.800,00	63.860,00
18	541 Preservação e Conservação Ambiental	0,00	2.060,00	61.800,00	63.860,00
18	541 0003 APOIO ADMINSITRATIVO	0,00	0,00	61.800,00	61.800,00
18.541.0003.2026.0000	Manut.Adm. da Sec.de Meio Ambiente	0,00	0,00	61.800,00	61.800,00
18	541 0534 ESTRUTURAÇÃO FISICA PARA SERVIÇOS PUBLICOS	0,00	2.060,00	0,00	2.060,00
18.541.0534.1002.0000	Aquisição de Equipamento e Material Permanente	0,00	2.060,00	0,00	2.060,00



**PREFEITURA MUN.DE SANTA FILOMENA**

AV BARÃO DE SANTA FILOMENA,130 - CNPJ:06554240/0001-14 Orçamento Programa - Exercício de 2020

Anexo 07

Page 6

Lel: , Data: 30/09/2018

**PROGRAMA DE TRABALHO DO GOVERNO  
DEMONSTRATIVO DE FUNÇÕES, SUBFUNÇÕES E PROGRAMAS  
POR PROJETOS, ATIVIDADES E OPERAÇÕES ESPECIAIS  
(Inc.II, § 2º, Art.2º)**

Código	Especificação	Operação Especial	Projetos	Atividades	Total
20	<b>Agricultura</b>	0,00	35.020,00	22.351,00	57.371,00
20	122 Administração Geral	0,00	30.900,00	13.390,00	44.290,00
20	122 0003 APOIO ADMINSITRATIVO	0,00	0,00	13.390,00	13.390,00
20.122.0003.2027.0000	Manut. Adm.da Secretaria de Agricultura	0,00	0,00	13.390,00	13.390,00
20	122 0534 ESTRUTURAÇÃO FISICA PARA SERVIÇOS PUBLICOS	0,00	30.900,00	0,00	30.900,00
20.122.0534.1018.0000	Aquisição de Equipamentos para a Secretaria de Agricultura	0,00	30.900,00	0,00	30.900,00
20	605 Abastecimento	0,00	4.120,00	3.090,00	7.210,00
20	605 0006 FEIRAS, MERCADOS E MATADOUROS	0,00	2.060,00	1.545,00	3.605,00
20.605.0006.1015.0000	Const.e Rest.de Mercados, Feiras e Matadouros	0,00	2.060,00	0,00	2.060,00
20.605.0006.2028.0000	Manutenção de Mercados, Feiras e Matadouros	0,00	0,00	1.545,00	1.545,00
20	605 0007 ASSISTENCIA TÉCNICA AGRICOLA	0,00	0,00	1.545,00	1.545,00
20.605.0007.2029.0000	Programa de Distribuição de Sementes e Mudanças	0,00	0,00	1.545,00	1.545,00
20	605 0534 ESTRUTURAÇÃO FISICA PARA SERVIÇOS PUBLICOS	0,00	2.060,00	0,00	2.060,00
20.605.0534.1016.0000	Aquisição de Equipamentos p/ Mercados e Matadouros	0,00	1.030,00	0,00	1.030,00
20.605.0534.1017.0000	Aquisição de Equipamentos Agrícolas	0,00	1.030,00	0,00	1.030,00
20	606 Extensão Rural	0,00	0,00	3.811,00	3.811,00
20	606 0007 ASSISTENCIA TÉCNICA AGRICOLA	0,00	0,00	3.811,00	3.811,00
20.606.0007.2034.0000	Incentivo a Assistência Técnica a Produtores	0,00	0,00	3.811,00	3.811,00
20	609 Defesa Agropecuária	0,00	0,00	2.060,00	2.060,00
20	609 0019 FEIRAS E EXPOSIÇÕES AGROPECUÁRIA	0,00	0,00	2.060,00	2.060,00
20.609.0019.2025.0000	Realização de Feiras, Exposições e Concursos Agropecuários	0,00	0,00	2.060,00	2.060,00
24	<b>Comunicações</b>	0,00	0,00	2.575,00	2.575,00
24	722 Telecomunicações	0,00	0,00	2.575,00	2.575,00
24	722 0009 TRANSMISSÃO E RECEBIMENTO DE SINAIS	0,00	0,00	2.575,00	2.575,00
24.722.0009.2021.0000	Manut.de Encargos c/ Retransmissão de Sinais de TV e Rádio	0,00	0,00	2.575,00	2.575,00
26	<b>Transporte</b>	0,00	47.380,00	0,00	47.380,00
26	783 Transporte Ferroviário	0,00	47.380,00	0,00	47.380,00
26	783 0012 PROMOÇÃO DA URBANIZAÇÃO E INFRAESTRUTURA	0,00	47.380,00	0,00	47.380,00
26.783.0012.1033.0000	Const. e/ou Rest. de Estradas, Pontes e Passagens M	0,00	47.380,00	0,00	47.380,00
27	<b>Desporto e Lazer</b>	0,00	91.670,00	13.390,00	105.060,00
27	812 Desporto Comunitário	0,00	4.120,00	13.390,00	17.510,00
27	812 0024 APOIO AO DESPORTO AMADOR	0,00	2.060,00	13.390,00	15.450,00
27.812.0024.1012.0000	Construção e Reforma de Quadras Esportivas	0,00	2.060,00	0,00	2.060,00
27.812.0024.2023.0000	Incentivo ao Desporto Amador	0,00	0,00	13.390,00	13.390,00

**PREFEITURA MUN.DE SANTA FILOMENA**
 AV BARÃO DE SANTA FILOMENA,130 - CNPJ:06554240/0001-14 Orçamento Programa - Exercício de 2020  
 Anexo 07  
 Page 7

**PROGRAMA DE TRABALHO DO GOVERNO  
 DEMONSTRATIVO DE FUNÇÕES, SUBFUNÇÕES E PROGRAMAS  
 POR PROJETOS, ATIVIDADES E OPERAÇÕES ESPECIAIS**  
 (Inc.II, § 2º, Art.2º)

Lei: , Data: 30/09/2018

Código	Especificação	Operação Especial	Projetos	Atividades	Total
27	Desporto e Lazer	0,00	91.670,00	13.390,00	105.060,00
27 812	Desporto Comunitário	0,00	4.120,00	13.390,00	17.510,00
27 812 0534	ESTRUTURAÇÃO FISICA PARA SERVIÇOS PUBLICOS	0,00	2.060,00	0,00	2.060,00
27.812.0534.1006.0000	Aquisição de Moveis e Equipamentos Diversos	0,00	2.060,00	0,00	2.060,00
27 813	Lazer	0,00	87.550,00	0,00	87.550,00
27 813 0024	APOIO AO DESPORTO AMADOR	0,00	87.550,00	0,00	87.550,00
27.813.0024.1034.0000	Const. e/ou Restauração de Parq. Recreativos e Desportivos	0,00	87.550,00	0,00	87.550,00
28	Encargos Especiais	273.980,00	0,00	0,00	273.980,00
28 843	Serviço da Dívida Interna	119.480,00	0,00	0,00	119.480,00
28 843 0004	OPERAÇÕES E ENCARGOS ESPECIAIS	119.480,00	0,00	0,00	119.480,00
28.843.0004.0001.0000	Encargos com o Parcelamento da Dívida	119.480,00	0,00	0,00	119.480,00
28 846	Outros Encargos Especiais	154.500,00	0,00	0,00	154.500,00
28 846 0004	OPERAÇÕES E ENCARGOS ESPECIAIS	154.500,00	0,00	0,00	154.500,00
28.846.0004.0002.0000	Contrib. p/ Formação do Pat. do Serv. Publico-PASEP	154.500,00	0,00	0,00	154.500,00
99	Reserva de Contingência	10.300,00	0,00	0,00	10.300,00
99 999	Reserva de Contingência	10.300,00	0,00	0,00	10.300,00
99 999 9999	RESERVA DE CONTIGENCIA	10.300,00	0,00	0,00	10.300,00
99.999.9999.9999.0000	Reserva de Contigencia	10.300,00	0,00	0,00	10.300,00
<b>TOTAL</b>		<b>284.280,00</b>	<b>1.420.627,50</b>	<b>26.239.920,38</b>	<b>27.944.827,88</b>

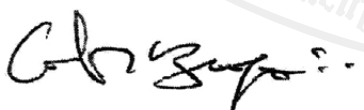
 CARLOS AUGUSTO DE ARAUJO BRAGA  
 PREFEITO MUNICIPAL  
 273.264.033-68

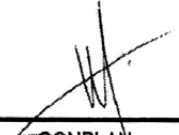
 CONPLAN  
 CONTADOR CRC 145/O  
 726.743.503-34



**PREFEITURA MUN.DE SANTA FILOMENA**

AV BARÃO DE SANTA FILOMENA,130 - CNPJ:06554240/0001-14

Orçamento Programa - Exercício de 2020

Anexo 08

Page 1

Lei: , Data: 30/09/2018

**DESPESA POR FUNÇÃO, SUBFUNÇÃO E PROGRAMAS  
CONFORME O VÍNCULO COM OS RECURSOS**

(Inc.II, § 2º, Art.2º)

Código	Especificação	Ordinário	Vinculado	Adm. Indireta	Total
<b>01</b>	<b>Legislativa</b>	<b>1.028.970,00</b>			<b>1.028.970,00</b>
01 031	Ação Legislativa	1.028.970,00			1.028.970,00
01 031 0001	EXECUÇÃO DA AÇÃO LEGISLATIVA	1.010.430,00			1.010.430,00
01 031 0002	DIVULGAÇÃO INSTITUCIONAL	18.540,00			18.540,00
<b>04</b>	<b>Administração</b>	<b>4.457.877,07</b>			<b>4.457.877,07</b>
04 032	Controle Externo	66.435,00			66.435,00
04 032 0003	APOIO ADMINSITRATIVO	65.405,00			65.405,00
04 032 0534	ESTRUTURAÇÃO FISICA PARA SERVIÇOS PUBLICOS	1.030,00			1.030,00
04 122	Administração Geral	4.337.367,07			4.337.367,07
04 122 0003	APOIO ADMINSITRATIVO	4.326.037,07			4.326.037,07
04 122 0534	ESTRUTURAÇÃO FISICA PARA SERVIÇOS PUBLICOS	11.330,00			11.330,00
04 131	Comunicação Social	52.530,00			52.530,00
04 131 0003	APOIO ADMINSITRATIVO	52.530,00			52.530,00
04 181	Policimento	1.545,00			1.545,00
04 181 0020	SEGURANÇA PUBLICA COMPARTILHADA	1.545,00			1.545,00
<b>08</b>	<b>Assistência Social</b>	<b>872.263,32</b>			<b>872.263,32</b>
08 122	Administração Geral	318.270,00			318.270,00
08 122 0003	APOIO ADMINSITRATIVO	312.090,00			312.090,00
08 122 0534	ESTRUTURAÇÃO FISICA PARA SERVIÇOS PUBLICOS	6.180,00			6.180,00
08 241	Assistência ao Idoso	4.120,00			4.120,00
08 241 0025	ASSIST.E PROT.SOCIAL AO IDOSO, Á CRIANÇA E AS FAMÍLIAS	4.120,00			4.120,00
08 243	Assistência à Criança e ao Adolescente	195.185,00			195.185,00
08 243 0003	APOIO ADMINSITRATIVO	47.380,00			47.380,00
08 243 0017	APOIO AO DESNEV.DA CRIANÇA E DO ADOLESCENTES	145.487,50			145.487,50
08 243 0025	ASSIST.E PROT.SOCIAL AO IDOSO, Á CRIANÇA E AS FAMÍLIAS	257,50			257,50
08 243 0534	ESTRUTURAÇÃO FISICA PARA SERVIÇOS PUBLICOS	2.060,00			2.060,00
08 244	Assistência Comunitária	354.688,32			354.688,32
08 244 0018	GESTÃO DE POLÍTICAS DE ASSIST.E PROMOÇÃO SOCIAL	280.013,32			280.013,32
08 244 0025	ASSIST.E PROT.SOCIAL AO IDOSO, Á CRIANÇA E AS FAMÍLIAS	72.100,00			72.100,00
08 244 0534	ESTRUTURAÇÃO FISICA PARA SERVIÇOS PUBLICOS	2.575,00			2.575,00
<b>10</b>	<b>Saúde</b>	<b>3.265.180,57</b>			<b>3.265.180,57</b>
10 301	Atenção Básica	3.142.610,57			3.142.610,57
10 301 0003	APOIO ADMINSITRATIVO	1.323.081,19			1.323.081,19
10 301 0021	ATENÇÃO BÁSICA Á SAÚDE	1.577.479,38			1.577.479,38
10 301 0022	ASSISTÊNCIA INTEGRAL Á SAÚDE	103.000,00			103.000,00
10 301 0534	ESTRUTURAÇÃO FISICA PARA SERVIÇOS PUBLICOS	139.050,00			139.050,00
10 304	Vigilância Sanitária	86.520,00			86.520,00
10 304 0023	VIGILÂNCIA EPIDEMIOLÓGICA E AMBIENTAL EM SAÚDE	86.520,00			86.520,00
10 305	Vigilância Epidemiológica	36.050,00			36.050,00
10 305 0534	ESTRUTURAÇÃO FISICA PARA SERVIÇOS	36.050,00			36.050,00



**PREFEITURA MUN.DE SANTA FILOMENA**

AV BARÃO DE SANTA FILOMENA,130 - CNPJ:06554240/0001-14

Orçamento Programa - Exercício de 2020

Anexo 08

Page 2

Lei: , Data: 30/09/2018

**DESPESA POR FUNÇÃO, SUBFUNÇÃO E PROGRAMAS  
CONFORME O VÍNCULO COM OS RECURSOS**

(Inc.II, § 2º, Art.2º)

Código	Especificação	Ordinário	Vinculado	Adm. Indireta	Total
<b>PUBLICOS</b>					
<b>12</b>	<b>Educação</b>		<b>17.048.538,42</b>		<b>17.048.538,42</b>
12 361	Ensino Fundamental		14.723.519,42		14.723.519,42
12 361 0003	APOIO ADMINSITRATIVO		9.477.987,90		9.477.987,90
12 361 0011	DESENVOLVIMENTO E MANUT.DA REDE ESCOLAR		4.714.412,02		4.714.412,02
12 361 0013	ASSISTENCIA AO TRANSPORTE ESCOLAR		197.296,50		197.296,50
12 361 0014	ASSISTENCIA NUTRICIONAL AO ESTUDANTE		96.408,00		96.408,00
12 361 0015	TREINAMENTO E CAPACITAÇÃO DE SERVIDORES		6.695,00		6.695,00
12 361 0534	ESTRUTURAÇÃO FISICA PARA SERVIÇOS PUBLICOS		165.830,00		165.830,00
12 361 0535	PROGRAMAS ESPECIAIES DE EDUCAÇÃO		64.890,00		64.890,00
12 362	Ensino Médio		2.060,00		2.060,00
12 362 0013	ASSISTENCIA AO TRANSPORTE ESCOLAR		2.060,00		2.060,00
12 365	Educação Infantil		2.307.509,00		2.307.509,00
12 365 0003	APOIO ADMINSITRATIVO		1.709.800,00		1.709.800,00
12 365 0011	DESENVOLVIMENTO E MANUT.DA REDE ESCOLAR		486.160,00		486.160,00
12 365 0013	ASSISTENCIA AO TRANSPORTE ESCOLAR		5.150,00		5.150,00
12 365 0014	ASSISTENCIA NUTRICIONAL AO ESTUDANTE		25.750,00		25.750,00
12 365 0534	ESTRUTURAÇÃO FISICA PARA SERVIÇOS PUBLICOS		36.050,00		36.050,00
12 365 0535	PROGRAMAS ESPECIAIES DE EDUCAÇÃO		44.599,00		44.599,00
12 366	Educação de Jovens e Adultos		15.450,00		15.450,00
12 366 0011	DESENVOLVIMENTO E MANUT.DA REDE ESCOLAR		15.450,00		15.450,00
<b>13</b>	<b>Cultura</b>		<b>193.640,00</b>		<b>193.640,00</b>
13 392	Difusão Cultural		193.640,00		193.640,00
13 392 0016	UNIVERSALIZAÇÃO DA CULTURA		193.640,00		193.640,00
<b>15</b>	<b>Urbanismo</b>		<b>266.255,00</b>		<b>266.255,00</b>
15 451	Infra-Estrutura Urbana		265.225,00		265.225,00
15 451 0005	PROMOÇÃO DA URBANIZAÇÃO E INFRAESTRUTURA		182.825,00		182.825,00
15 451 0012	PROMOÇÃO DA URBANIZAÇÃO E INFRAESTRUTURA		82.400,00		82.400,00
15 752	Energia Elétrica		1.030,00		1.030,00
15 752 0005	PROMOÇÃO DA URBANIZAÇÃO E INFRAESTRUTURA		515,00		515,00
15 752 0534	ESTRUTURAÇÃO FISICA PARA SERVIÇOS PUBLICOS		515,00		515,00
<b>16</b>	<b>Habitação</b>		<b>1.030,00</b>		<b>1.030,00</b>
16 482	Habitação Urbana		1.030,00		1.030,00
16 482 0008	REDUÇÃO DE DÉFICT HABITACIONAL		1.030,00		1.030,00
<b>17</b>	<b>Saneamento</b>		<b>250.547,50</b>		<b>250.547,50</b>
17 511	Saneamento Básico Rural		51.500,00		51.500,00
17 511 0037	PROGRAMA MUNICIPAL DE SANEAMENTO GERAL		51.500,00		51.500,00
17 512	Saneamento Básico Urbano		106.090,00		106.090,00
17 512 0012	PROMOÇÃO DA URBANIZAÇÃO E INFRAESTRUTURA		105.575,00		105.575,00
17 512 0534	ESTRUTURAÇÃO FISICA PARA SERVIÇOS PUBLICOS		515,00		515,00
17 544	Recursos Hídricos		92.957,50		92.957,50
17 544 0010	EXPANÇÃO DOS SERVIÇOS DE ÁGUA E ESGOTO		88.837,50		88.837,50
17 544 0012	PROMOÇÃO DA URBANIZAÇÃO E		3.605,00		3.605,00



**PREFEITURA MUN.DE SANTA FILOMENA**

AV BARÃO DE SANTA FILOMENA,130 - CNPJ:06554240/0001-14

Orçamento Programa - Exercício de 2020

Anexo 08

Page 3

**DESPESA POR FUNÇÃO, SUBFUNÇÃO E PROGRAMAS  
CONFORME O VÍNCULO COM OS RECURSOS**

Lei: , Data: 30/09/2018

(Inc.II, § 2º, Art.2º)

Código	Especificação	Ordinário	Vinculado	Adm. Indireta	Total
17 544 0534	INFRAESTRUTURA ESTRUTURAÇÃO FÍSICA PARA SERVIÇOS PÚBLICOS	515,00			515,00
<b>18</b>	<b>Gestão Ambiental</b>	<b>63.860,00</b>			<b>63.860,00</b>
18 541	Preservação e Conservação Ambiental	63.860,00			63.860,00
18 541 0003	APOIO ADMINISTRATIVO	61.800,00			61.800,00
18 541 0534	ESTRUTURAÇÃO FÍSICA PARA SERVIÇOS PÚBLICOS	2.060,00			2.060,00
<b>20</b>	<b>Agricultura</b>	<b>57.371,00</b>			<b>57.371,00</b>
20 122	Administração Geral	44.290,00			44.290,00
20 122 0003	APOIO ADMINISTRATIVO	13.390,00			13.390,00
20 122 0534	ESTRUTURAÇÃO FÍSICA PARA SERVIÇOS PÚBLICOS	30.900,00			30.900,00
20 605	Abastecimento	7.210,00			7.210,00
20 605 0006	FEIRAS, MERCADOS E MATADOUROS	3.605,00			3.605,00
20 605 0007	ASSISTÊNCIA TÉCNICA AGRÍCOLA	1.545,00			1.545,00
20 605 0534	ESTRUTURAÇÃO FÍSICA PARA SERVIÇOS PÚBLICOS	2.060,00			2.060,00
20 606	Extensão Rural	3.811,00			3.811,00
20 606 0007	ASSISTÊNCIA TÉCNICA AGRÍCOLA	3.811,00			3.811,00
20 609	Defesa Agropecuária	2.060,00			2.060,00
20 609 0019	FEIRAS E EXPOSIÇÕES AGROPECUÁRIA	2.060,00			2.060,00
<b>24</b>	<b>Comunicações</b>	<b>2.575,00</b>			<b>2.575,00</b>
24 722	Telecomunicações	2.575,00			2.575,00
24 722 0009	TRANSMISSÃO E RECEBIMENTO DE SINAIS	2.575,00			2.575,00
<b>26</b>	<b>Transporte</b>	<b>47.380,00</b>			<b>47.380,00</b>
26 783	Transporte Ferroviário	47.380,00			47.380,00
26 783 0012	PROMOÇÃO DA URBANIZAÇÃO E INFRAESTRUTURA	47.380,00			47.380,00
<b>27</b>	<b>Desporto e Lazer</b>	<b>105.060,00</b>			<b>105.060,00</b>
27 812	Desporto Comunitário	17.510,00			17.510,00
27 812 0024	APOIO AO DESPORTO AMADOR	15.450,00			15.450,00
27 812 0534	ESTRUTURAÇÃO FÍSICA PARA SERVIÇOS PÚBLICOS	2.060,00			2.060,00
27 813	Lazer	87.550,00			87.550,00
27 813 0024	APOIO AO DESPORTO AMADOR	87.550,00			87.550,00
<b>28</b>	<b>Encargos Especiais</b>	<b>273.980,00</b>			<b>273.980,00</b>
28 843	Serviço da Dívida Interna	119.480,00			119.480,00
28 843 0004	OPERAÇÕES E ENCARGOS ESPECIAIS	119.480,00			119.480,00
28 846	Outros Encargos Especiais	154.500,00			154.500,00
28 846 0004	OPERAÇÕES E ENCARGOS ESPECIAIS	154.500,00			154.500,00
<b>99</b>	<b>Reserva de Contingência</b>	<b>10.300,00</b>			<b>10.300,00</b>
99 999	Reserva de Contingência	10.300,00			10.300,00
99 999 9999	RESERVA DE CONTINGENCIA	10.300,00			10.300,00

Verba Volant,  
 Scripta Manent

**PREFEITURA MUN.DE SANTA FILOMENA**

AV BARÃO DE SANTA FILOMENA,130 - CNPJ:06554240/0001-14

Orçamento Programa - Exercício de 2020

Anexo 08

Page 4

**DESPESA POR FUNÇÃO, SUBFUNÇÃO E PROGRAMAS  
CONFORME O VÍNCULO COM OS RECURSOS**

Lei: , Data: 30/09/2018

(Inc.II, § 2º, Art.2º)

Código	Especificação	Ordinário	Vinculado	Adm. Indireta	Total
<b>TOTAL</b>		27.944.827,88		0,00	27.944.827,88

CARLOS AUGUSTO DE ARAUJO BRAGA  
 PREFEITO MUNICIPAL  
 273.264.033-68

CONPLAN  
 CONTADOR CRC 145/O  
 726.743.503-34



**PREFEITURA MUN.DE SANTA FILOMENA**

AV BARÃO DE SANTA FILOMENA,130 - CNPJ:06554240/0001-14 Orçamento Programa - Exercício de 2020  
Anexo 09  
Page 1

**DEMONSTRATIVO DAS DESPESAS POR ORGÃO E FUNÇÕES DE GOVERNO**

(Inc.II, § 2º, Art.2º)

Lei: , Data: 30/09/2018

ORGÃO			Valor
01 01	<b>CÂMARA MUNICIPAL</b>		
Função	01	Legislativa	1.028.970,00
Função	28	Encargos Especiais	1.030,00
02 01	<b>GABINETE DO PREFEITO</b>		
Função	04	Administração	1.014.854,64
02 02	<b>CONTROLADORIA GERAL DO MUNICÍPIO - CGM</b>		
Função	04	Administração	66.435,00
02 03	<b>SUPERINTENDENCIA ADM. FIN. PLAN. COORDENAÇÃO GERAL</b>		
Função	04	Administração	2.244.205,43
Função	24	Comunicações	2.575,00
Função	28	Encargos Especiais	272.950,00
02 04	<b>SEC.MUN.COMUNICAÇÃO, ESPORTE. LAZER EVENTOS TURISMO</b>		
Função	04	Administração	29.458,00
Função	27	Desporto e Lazer	105.060,00
02 05	<b>SECRETARIA MUNICIPAL DO MEIO AMBIENTE</b>		
Função	18	Gestão Ambiental	63.860,00
02 06	<b>SECRETARIA MUNICIPAL DE AGRICULTURA</b>		
Função	20	Agricultura	57.371,00
02 07	<b>SECRETARIA MUNICIPAL DE OBRAS E INFRA-ESTRUTURA</b>		
Função	04	Administração	1.099.525,00
Função	15	Urbanismo	266.255,00
Função	16	Habitação	1.030,00
Função	17	Saneamento	250.547,50
Função	26	Transporte	47.380,00
02 08	<b>SECRETARIA MUNICIPAL DE EDUCAÇÃO E CULTURA</b>		
Função	12	Educação	17.048.538,42
Função	13	Cultura	193.640,00
02 10	<b>FUNDO MUNICIPAL DE SAUDE - FMS</b>		
Função	10	Saúde	3.265.180,57
02 11	<b>SECRETARIA MUNICIPAL DO TRABALHO E AÇÃO SOCIAL</b>		

**PREFEITURA MUN.DE SANTA FILOMENA**
 AV BARÃO DE SANTA FILOMENA,130 - CNPJ:06554243/0001-14Orçamento Programa - Exercício de 2020  
 Anexo 09  
 Page 2
**DEMONSTRATIVO DAS DESPESAS POR ORGÃO E FUNÇÕES DE GOVERNO**

(Inc.II, § 2º, Art.2º)

Lei: , Data: 30/09/2018

ORGÃO	Função	Descrição	Valor
02 11		SECRETARIA MUNICIPAL DO TRABALHO E AÇÃO SOCIAL	
	08	Assistência Social	402.730,00
02 12		FUNDO MUNICIPAL DE ASSISTENCIA SOCIAL - FMAS	
	08	Assistência Social	464.898,32
02 13		SECRETARIA MUNICIPAL DE COMBATE A FOME	
	08	Assistência Social	4.635,00
02 14		SUPERINTENDENCIA DE DESENVOLVIMENTO RURAL	
	04	Administração	3.399,00
90 99		RESERVA DE CONTINGENCIA	
	99	Reserva de Contingência	10.300,00
TOTAL GERAL			27.944.827,88

**RESUMO DO TOTAL ORÇADO POR ORGÃO**

01 01	CÂMARA MUNICIPAL	1.030.000,00
02 01	GABINETE DO PREFEITO	1.014.854,64
02 02	CONTROLADORIA GERAL DO MUNICIPIO - CGM	66.435,00
02 03	SUPERINTENDENCIA ADM. FIN. PLAN. COORDENAÇÃO GERAL	2.519.730,43
02 04	SEC.MUN.COMUNICAÇÃO, ESPORTE, LAZER EVENTOS TURISMO	34.518,00
02 05	SECRETARIA MUNICIPAL DO MEIO AMBIENTE	63.860,00
02 06	SECRETARIA MUNICIPAL DE AGRICULTURA	57.371,00
02 07	SECRETARIA MUNICIPAL DE OBRAS E INFRA-ESTRUTURA	1.664.737,50
02 08	SECRETARIA MUNICIPAL DE EDUCAÇÃO E CULTURA	17.242.178,42
02 10	FUNDO MUNICIPAL DE SAUDE - FMS	3.265.180,57
02 11	SECRETARIA MUNICIPAL DO TRABALHO E AÇÃO SOCIAL	402.730,00
02 12	FUNDO MUNICIPAL DE ASSISTENCIA SOCIAL - FMAS	464.898,32
02 13	SECRETARIA MUNICIPAL DE COMBATE A FOME	4.635,00
02 14	SUPERINTENDENCIA DE DESENVOLVIMENTO RURAL	3.399,00
90 99	RESERVA DE CONTINGENCIA	10.300,00
TOTAL		27.944.827,88

**RESUMO DO TOTAL ORÇADO POR FUNÇÃO**

01	Legislativa	1.028.970,00
04	Administração	4.457.877,07
08	Assistência Social	872.263,32



**PREFEITURA MUN.DE SANTA FILOMENA**

AV BARÃO DE SANTA FILOMENA,130 - CNPJ:06554240/0001-14 Orçamento Programa - Exercício de 2020  
Anexo 09  
Page 3

**DEMONSTRATIVO DAS DESPESAS POR ORGÃO E FUNÇÕES DE GOVERNO**

(Inc.II, § 2º, Art.2º)

Lei: , Data: 30/09/2018

10	Saúde	3.265.180,57
12	Educação	17.048.538,42
13	Cultura	193.640,00
15	Urbanismo	266.255,00
16	Habitação	1.030,00
17	Saneamento	250.547,50
18	Gestão Ambiental	63.860,00
20	Agricultura	57.371,00
24	Comunicações	2.575,00
26	Transporte	47.380,00
27	Desporto e Lazer	105.060,00
28	Encargos Especiais	273.980,00
99	Reserva de Contingência	10.300,00
<b>TOTAL</b>		<b>27.944.827,88</b>

*Carlos Augusto de Araujo Braga*

CARLOS AUGUSTO DE ARAUJO BRAGA  
PREFEITO MUNICIPAL  
273.264.033-68

*[Assinatura]*  
CONPLAN  
CONTADOR CRC 145/O  
726.743.503-34



**PREFEITURA MUN.DE SANTA FILOMENA**

AV BARÃO DE SANTA FILOMENA,130 - CNPJ:06554240/0001-14

Orçamento Programa - Exercício de 2020

Anexo 10

**ORÇAMENTO DOS FUNDOS ESPECIAIS**

Page 1

(Inc. I, § 2º, Art.2º)

Lei: , Data: 30/09/2018

**1 FUNDEB-FUNDO DE DESENVOLVIMENTO DA EDUCAÇÃO BÁSICA - FUNDEB**

**RECEITA**

Classif.	Discriminação	Valor R\$
1321.00.1.	REMUNERAÇÃO DE DEPÓSITOS BANCÁRIOS VINC. AO FUNDEB	9.960,10
1321.00.1.	REMUN. DE DEPÓSITOS BANCÁRIOS - COMP. FUNDEB	2.060,00
1718.09.1.	TRANSFERÊNCIAS DE RECURSOS DA COMPLEMENTAÇÃO DA UNIÃO A	1.106.500,00
1758.01.1.	TRANSFERÊNCIAS DE RECURSOS DO FUNDO DE MANUTENÇÃO E DES	3.983.171,92
<b>TOTAL</b>		<b>5.101.692,02</b>

**PLANO DE APLICAÇÃO**

Classif.	Discriminação	Valor R\$
12.361.0011.2051.000	Manutenção e Conservação de Unidades Escolares	56.650,00
12.361.0011.1043.000	Construção, Reforma e Ampliação de Unidades Escolar	46.350,00
12.365.0011.2065.000	Manut. e Enc. c/ Pessoal do Magistério - Ens. Infantil	25.750,00
12.361.0011.2062.000	Encargos com o Pessoal Administrativo e Custeio- Fundamental	1.419.315,22
12.361.0011.2063.000	Manut. e Enc. c/ Pessoal do Magistério - Ens Fundamental	3.115.876,80
12.361.0015.2068.000	Treinamento e Qualificação de Professores	1.545,00
12.361.0534.1002.000	Aquisição de Equipamento e Material Permanente	1.030,00
12.365.0011.2064.000	Manut.e Enc.c/o Pessoal Administratio e Custeio - Ensino Inf	435.175,00
<b>TOTAL</b>		<b>5.101.692,02</b>

**PREFEITURA MUN.DE SANTA FILOMENA**

AV BARÃO DE SANTA FILOMENA,130 - CNPJ:06554240/0001-14

Orçamento Programa - Exercício de 2020

Anexo 10

**ORÇAMENTO DOS FUNDOS ESPECIAIS**

Page 2

(Inc. I, § 2º, Art.2º)

Lei: , Data: 30/09/2018

**2 F.M.S.-FUNDO MUNICIPAL DE SAÚDE****RECEITA**

Classif.	Discriminação	Valor R\$
2418.10.1.	TRANSFERÊNCIAS DE CONVÊNIO DA UNIÃO PARA O SISTEMA ÚNICO [	30.900,00
2418.03.1.	TRANSFERÊNCIA DE RECURSOS DO SUS – ATENÇÃO BÁSICA - PRINCII	108.150,00
1718.03.1.	TRANSFERÊNCIA PROGRAMA VIGILÂNCIA EM SAÚDE	52.839,00
1718.03.1.	TRANSFERÊNCIA PROGRAMA AGENTE COMUNITARIO DE SAUDE - PA	195.700,00
1321.00.1.	REMUNERAÇÃO DE DEPÓSITOS BANCÁRIOS VINC. AO FNS	8.520,16
1718.03.1.	TRANSFERÊNCIA PISO ATENÇÃO BASICA - PAB FIXO	185.400,00
1718.03.1.	TRANSFERÊNCIA SERV. MOVEL DE URGENCIA - SAMU	164.800,00
1718.03.1.	PISO DE ATENÇÃO BÁSICA VARIÁVEL - PAB	389.154,60
1718.03.1.	TRANSFERÊNCIA PROGRAMA FARMACIA BASICA	37.874,13
	<b>Recursos Próprios do Município</b>	<b>2.091.842,68</b>
	<b>TOTAL</b>	<b>3.265.180,57</b>

**PLANO DE APLICACAO**

Classif.	Discriminação	Valor R\$
10.301.0021.2071.000	Ações do Programa Farmacia Básica	100.189,13
10.301.0021.2074.000	Ações do Programa Saúde da Família - PSF	648.881,85
10.301.0021.2075.000	Ações do Prog. de Agentes Comunitários de Saúde	486.160,00
10.301.0021.2076.000	Ações do Programa de Saúde Bucal	108.438,40
10.301.0021.2106.000	Ações do Sist. de Atendimento Movel de Urgência-SAMU	233.810,00
10.301.0003.2070.000	Manut.Administ.do Fundo Municipal de Saúde	1.323.081,19
10.301.0022.1045.000	Constr.,Rest., e/ou Ampliação de Postos de Saúde	103.000,00
10.301.0534.1002.000	Aquisição de Equipamento e Material Permanente	36.050,00
10.301.0534.1003.000	Aquisição de Veículos	103.000,00
10.304.0023.2078.000	Ações da Vigilância Sanitária	86.520,00
10.305.0534.1002.000	Aquisição de Equipamento e Material Permanente	36.050,00
	<b>TOTAL</b>	<b>3.265.180,57</b>



**PREFEITURA MUN.DE SANTA FILOMENA**

AV BARÃO DE SANTA FILOMENA,130 - CNPJ:06554240/0001-14

Orçamento Programa - Exercício de 2020

Anexo 10

**ORÇAMENTO DOS FUNDOS ESPECIAIS**

Page 3

(Inc. I, § 2º, Art.2º)

Lei: , Data: 30/09/2018

**3 F.M.A.S.-FUNDO MUNICIPAL DE ASSISTENCIA SOCIAL - FMAS**

**RECEITA**

Classif.	Discriminação	Valor R\$
1321.00.1.	REMUNERAÇÃO DE DEPÓSITOS BANCÁRIOS VINC. AO FNAS	876,53
1718.12.1.	PROGRAMA PRIMEIRA INFANCIA NO SUAS	44.290,00
1718.12.1.	SERVICO DE CONVIVENCIA E FORTALECIMENTO DE VINCULOS	101.455,00
1718.12.1.	PISO BASICO FIXO	74.160,00
1718.12.1.	APOIO FINANCEIRO AO BLOCO DA PROTECAO SOCIAL BASICA	39.140,00
1718.12.1.	INDICE DE GESTAO DESCENTRALIZADA DO SUAS	16.377,00
1718.12.1.	INDICE DE GESTAO DESCENTRALIZADA - IGDBF	34.196,00
	<b>Recursos Próprios do Município</b>	<b>154.403,79</b>
	<b>TOTAL</b>	<b>464.898,32</b>

**PLANO DE APLICACAO**

Classif.	Discriminação	Valor R\$
08.243.0017.2111.000	Serv. de Conviv. e fort. Vinculos - Crianças 0-6 anos	22.660,00
08.243.0017.2112.000	Serv. de Conviv. e fort. Vinculos - Adolescente até 15 anos	5.407,50
08.243.0017.2113.000	Serv. de Conviv. e fort. Vinculos - Adolescentes de 15 a 17 anos	6.695,00
08.241.0025.2011.000	Ações de apoio a pessoa Idosa	4.120,00
08.244.0018.2090.000	Ações de apoio á Pessoas Carentes	7.990,32
08.244.0534.1004.000	Aquisição de Equipamentos ao Programa Bolsa Família	1.545,00
08.244.0018.2093.000	Manutenção Administrativa do FMAS	258.118,00
08.244.0534.1002.000	Aquisição de Equipamento e Material Permanente	1.030,00
08.244.0025.2015.000	Manutenção do Programa Bolsa Família	25.235,00
08.244.0025.2014.000	Manut.do Centro de Ref.a Asist.Social - CRAS	46.865,00
08.243.0017.2116.000	MANUTENÇÃO DO PROGRAMA CRIANÇA FELIZ	71.070,00
08.244.0018.2091.000	Desenvolvimento de Cursos Profissionalizantes	13.905,00
08.243.0025.2011.000	Ações de apoio a pessoa Idosa	257,50
	<b>TOTAL</b>	<b>464.898,32</b>



**PREFEITURA MUN.DE SANTA FILOMENA**

AV BARÃO DE SANTA FILOMENA,130 - - CNPJ:06554240/0001-14

Orçamento Programa - Exercício de 2020

Anexo 10

**ORÇAMENTO DOS FUNDOS ESPECIAIS**

Page 4

(Inc. I, § 2º, Art.2º)

Lei: , Data: 30/09/2018

**4 F.M.D.C.A-FUNDO MUNICIPAL DOS DIREITOS DA CRIANÇA E DO ADOLESCENTES**

## RECEITA

Classif.	Discriminação	Valor R\$
		0,00
	Recursos Próprios do Município	89.095,00
	<b>TOTAL</b>	<b>89.095,00</b>

## PLANO DE APLICACAO

Classif.	Discriminação	Valor R\$
08.243.0534.1002.000	Aquisição de Equipamento e Material Permanente	2.060,00
08.243.0017.2024.000	Manutenção do Conselho Tutelar	39.655,00
08.243.0003.2079.000	Manut.Adm.do Fundo Mun.dos Dir.da Criança e do Adolescentes	47.380,00
	<b>TOTAL</b>	<b>89.095,00</b>



CARLOS AUGUSTO DE ARAUJO BRAGA  
 PREFEITO MUNICIPAL  
 273.264.033-68



CONPLAN  
 CONTADOR CRC 145/O  
 726.743.503-34



**PREFEITURA MUN.DE SANTA FILOMENA**

AV BARÃO DE SANTA FILOMENA,130 - CNPJ:06554240/0001-14

Orçamento Programa - Exercício de 2020

**SEGURIDADE SOCIAL**

Anexo 11

Page 1

Lei: , Data: 30/09/2018

Codigo	Especificacao	Categoria	Função
<b>08</b>	<b>Assistência Social</b>		<b>872.263,32</b>
3.1.90.04.00	CONTRATAÇÃO POR TEMPO DETERMINADO	7.210,00	
3.1.90.11.00	VENCIMENTOS E VANTAGENS FIXAS - PESSOAL CIVIL	270.890,00	
3.1.90.13.00	OBRIGAÇÕES PATRONAIS	67.465,00	
3.1.90.91.00	SENTENÇAS JUDICIAIS	1.545,00	
3.1.90.92.00	DESPESAS DE EXERCÍCIOS ANTERIORES	2.575,00	
3.3.90.04.00	CONTRATAÇÃO POR TEMPO DETERMINADO	25.750,00	
3.3.90.14.00	DIÁRIAS - CIVIL	22.660,00	
3.3.90.30.00	MATERIAL DE CONSUMO	92.957,50	
3.3.90.32.00	MATERIAL, BEM OU SERVIÇO PARA DISTRIBUIÇÃO GR/	73.910,32	
3.3.90.33.00	PASSAGENS E DESPESAS COM LOCOMOÇÃO	6.180,00	
3.3.90.36.00	OUTROS SERVIÇOS DE TERCEIROS - PESSOA FÍSICA	126.432,50	
3.3.90.39.00	OUTROS SERVIÇOS DE TERCEIROS - PESSOA JURÍDIC	102.588,00	
3.3.90.47.00	OBRIGAÇÕES TRIBUTÁRIAS E CONTRIBUTIVAS	4.635,00	
3.3.90.48.00	OUTROS AUXÍLIOS FINANCEIROS A PESSOAS FÍSICAS	52.015,00	
3.3.90.91.00	SENTENÇAS JUDICIAIS	2.060,00	
3.3.90.92.00	DESPESAS DE EXERCÍCIOS ANTERIORES	2.575,00	
4.4.90.52.00	EQUIPAMENTOS E MATERIAL PERMANENTE	10.815,00	
<b>10</b>	<b>Saúde</b>		<b>3.265.180,57</b>
3.1.90.04.00	CONTRATAÇÃO POR TEMPO DETERMINADO	220.051,65	
3.1.90.11.00	VENCIMENTOS E VANTAGENS FIXAS - PESSOAL CIVIL	1.696.327,60	
3.1.90.13.00	OBRIGAÇÕES PATRONAIS	580.611,00	
3.1.90.91.00	SENTENÇAS JUDICIAIS	1.030,00	
3.1.90.92.00	DESPESAS DE EXERCÍCIOS ANTERIORES	4.635,00	
3.3.90.14.00	DIÁRIAS - CIVIL	23.690,00	
3.3.90.30.00	MATERIAL DE CONSUMO	192.139,29	
3.3.90.33.00	PASSAGENS E DESPESAS COM LOCOMOÇÃO	1.545,00	
3.3.90.36.00	OUTROS SERVIÇOS DE TERCEIROS - PESSOA FÍSICA	125.735,03	
3.3.90.39.00	OUTROS SERVIÇOS DE TERCEIROS - PESSOA JURÍDIC	133.900,00	
3.3.90.47.00	OBRIGAÇÕES TRIBUTÁRIAS E CONTRIBUTIVAS	2.060,00	
3.3.90.91.00	SENTENÇAS JUDICIAIS	515,00	
3.3.90.92.00	DESPESAS DE EXERCÍCIOS ANTERIORES	3.296,00	
3.3.90.93.00	INDENIZAÇÕES E RESTITUIÇÕES	1.545,00	
4.4.90.51.00	OBRAS E INSTALAÇÕES	103.000,00	
4.4.90.52.00	EQUIPAMENTOS E MATERIAL PERMANENTE	175.100,00	
<b>TOTAL</b>			<b>4.137.443,89</b>

**SANTA FILOMENA - PI**

**LOA 2020**

CARLOS AUGUSTO DE ARAUJO BRAGA  
PREFEITO MUNICIPAL  
273.264.033-68

CONPLAN  
CONTADOR CRC 145/O  
726.743.503-34



PREFEITURA MUN.DE SANTA FILOMENA  
 AV BARÃO DE SANTA FILOMENA,130 - CNPJ:06554240/0001-14

Orçamento Programa - Exercício de 2020

Page 1

ANÁLISE DE APLICAÇÃO NO ENSINO

Lei: , Data: 30/09/2018

RECEITAS RESULTANTE DE IMPOSTOS (Caput do art. 212 da Constituição)	Valor Previsto	Obrig.(25%)
<b>1. RECEITAS DE IMPOSTOS</b>	<b>980.340,62</b>	<b>245.085,15</b>
1.1 - Receita Resultante do Imposto sobre a Propriedade Predial e Territorial Urbana - IPTU	4.171,50	1.042,88
1.1.1 - IPTU	4.171,50	1.042,88
1.1.2 - Multas, Juros de Mora, Dívida Ativa e Outros Encargos do IPTU	0,00	0,00
1.2 - Receitas Resultante do Imposto sobre Transmissão Inter Vivos - ITBI	133.900,00	33.475,00
1.2.1 - ITBI	133.900,00	33.475,00
1.2.2 - Multas, Juros de Mora, Dívida Ativa e Outros Encargos do ITBI	0,00	0,00
1.3 - Receitas Resultante do Imposto sobre Serviços de Qualquer Natureza - ISS	500.917,85	125.229,46
1.3.1 - ISS	500.917,85	125.229,46
1.3.2 - Multas, Juros de Mora, Dívida Ativa e Outros Encargos do ISS	0,00	0,00
1.4 - Receitas Resultante do Imposto de Renda Retido na Fonte - IRRF	341.351,27	85.337,82
<b>2. RECEITAS DE TRANSFERÊNCIAS CONSTITUCIONAIS E LEGAIS</b>	<b>11.324.787,17</b>	<b>2.831.196,79</b>
2.1 - Cota-Parte FPM	7.499.433,09	1.874.858,27
2.1.1 - Parcela referente à CF, art. 159, I alínea b	7.004.000,00	1.751.000,00
2.1.2 - Parcela referente à CF, art. 159, I alínea d	288.870,71	72.217,68
2.1.3 - Parcela referente à CF, art. 159, I alínea e	206.562,38	51.640,60
2.2 - Cota-Parte ICMS	3.759.500,00	939.875,00
2.3 - ICMS-Desoneração - L.C. nº87/1996	8.240,00	2.060,00
2.4 - Cota-Parte IPI-Exportação	834,30	208,57
2.5 - Cota-Parte ITR	46.479,78	11.619,94
2.6 - Cota-Parte IPVA	10.300,00	2.575,00
2.7 - Cota-Parte IOF Ouro	0,00	0,00
<b>3. TOTAL DA RECEITA DE IMPOSTOS (1+2)</b>	<b>12.305.127,79</b>	<b>3.076.281,95</b>
<b>RECEITAS ADICIONAIS PARA FINANCIAMENTO DO ENSINO</b>	<b>Valor Previsto</b>	<b>Obrig.(100%)</b>
4. RECEITA DA APLICAÇÃO FINANCEIRA DE OUTROS RECURSOS DE IMPOSTOS VINCULADOS AO ENSINO	0,00	0,00
<b>5. RECEITA DE TRANSFERÊNCIA DO FNDE</b>	<b>272.795,50</b>	<b>272.795,50</b>
5.1 - Transferências do Salário-Educação	103.927,00	103.927,00
5.2 - Transferências Diretas - PDDE	5.562,00	5.562,00
5.3 - Transferências Diretas - PNAE	122.158,00	122.158,00
5.4 - Transferências Diretas - PNATE	33.011,50	33.011,50
5.5 - Outras Transferências do FNDE	0,00	0,00
5.6 - Aplicação Financeira dos Recursos do FNDE	8.137,00	8.137,00
<b>6. RECEITA DE TRANSFERÊNCIAS DE CONVÊNIOS</b>	<b>0,00</b>	<b>0,00</b>
6.1 - Transferências de Convênios	0,00	0,00
6.2 - Aplicação Financeira dos Recursos de Convênios	0,00	0,00
7. RECEITA DE OPERAÇÕES DE CRÉDITO	0,00	0,00
8. OUTRAS RECEITAS PARA FINANCIAMENTO DO ENSINO	10.677.628,90	10.677.628,90
<b>9. TOTAL DAS OUTRAS RECEITAS ADICIONAIS DO ENSINO (4+5+6+7+8)</b>	<b>10.950.424,40</b>	<b>10.950.424,40</b>



PREFEITURA MUN.DE SANTA FILOMENA  
 AV BARÃO DE SANTA FILOMENA,130 - CNPJ:06554240/0001-14

Orçamento Programa - Exercício de 2020

Page 2

ANÁLISE DE APLICAÇÃO NO ENSINO

Lei: , Data: 30/09/2018

RECEITAS DO FUNDEB	Valor Previsto
<b>10. RECEITAS DESTINADAS AO FUNDEB</b>	<b>2.102.787,20</b>
10.1 - Cota-Parte FPM Destinada ao FUNDEB - (20% de 2.1.1)	1.360.000,00
10.2 - Cota-Parte ICMS Destinada ao FUNDEB - (20% de 2.2)	730.000,00
10.3 - ICMS - Desoneração Destinada ao FUNDEB - (20% de 2.3)	1.600,00
10.4 - Cota-Parte IPI-Exportação Destinada ao FUNDEB - (20% de 2.4)	162,00
10.5 - Cota-Parte ITR Destinada ao FUNDEB - (20% de 2.5)	9.025,20
10.6 - Cota-Parte IPVA Destinada ao FUNDEB - (20% de 2.6)	2.000,00
<b>11. RECEITAS RECEBIDAS DO FUNDEB</b>	<b>5.089.671,92</b>
11.1 - Transferências de Recursos do FUNDEB	3.983.171,92
11.2 - Complementação da União ao FUNDEB	1.106.500,00
11.3 - Receita de Aplicação Financeira dos Recursos do FUNDEB	0,00
<b>12. RESULTADO LÍQUIDO DAS TRANSFERÊNCIAS DO FUNDEB (11.1 - 10)</b>	<b>1.880.384,72</b>
12.1 - ACRÉSCIMO RESULTANTE DAS TRANSFERÊNCIAS DO FUNDEB	1.880.384,72
12.2 - DECRÉSCIMO RESULTANTE DAS TRANSFERÊNCIAS DO FUNDEB	0,00
<b>DESPESAS DO FUNDEB</b>	<b>Valor Fixado</b>
<b>13. ORÇADO DOS PROFISSIONAIS DO MAGISTÉRIO</b>	<b>3.141.626,80</b>
13.1 - Com Educação Infantil	25.750,00
13.2 - Com Ensino Fundamental	3.115.876,80
<b>14. OUTRAS DESPESAS</b>	<b>1.960.065,22</b>
14.1 - Com Educação Infantil	435.175,00
14.2 - Com Ensino Fundamental	1.524.890,22
<b>15. TOTAL DAS DESPESAS DO FUNDEB (13+14)</b>	<b>5.101.692,02</b>
<b>16. TOTAL DAS DESPESAS DO FUNDEB PARA FINS DE LIMITE (15)</b>	<b>100,24</b>
16.1 - Mínimo de 60% do FUNDEB na Remuneração do Magistério ((13)/(11)x100%)	61,73
16.2 - Máximo de 40% em Despesa com MDE, que não Remuneração do Magistério ((14)/(11)x100%)	38,51
<b>DESPESAS COM MANUTENÇÃO/DESENV.DO ENSINO CUSTEADAS COM RECEITA RESULTANTE DE IMPOSTOS E RECURSOS DO FUNDEB</b>	<b>Valor Fixado</b>
<b>17. EDUCAÇÃO INFANTIL</b>	<b>522.210,00</b>
17.1 - Creche	0,00
17.1.1 - Despesas Custeadas com Recursos do FUNDEB	0,00
17.1.2 - Despesas Custeadas com Outros Recursos de Impostos	0,00
17.2 Pré-escola	522.210,00
17.2.1 - Despesas Custeadas com Recursos do FUNDEB	460.925,00
17.2.2 - Despesas Custeadas com Outros Recursos de Impostos	61.285,00
<b>18. ENSINO FUNDAMENTAL</b>	<b>5.581.981,02</b>
18.1 - Despesas Custeadas com Recursos do FUNDEB	4.640.767,02
18.2 - Despesas Custeadas com Outros Recursos de Impostos	941.214,00
<b>OUTRAS DESPESAS DO MDE</b>	<b>Valor Fixado</b>
19. ENSINO MÉDIO	2.060,00
20. ENSINO SUPERIOR	0,00
21. ENSINO PROFISSIONAL NÃO INTEGRADO AO ENSINO REGULAR	0,00



PREFEITURA MUN.DE SANTA FILOMENA  
AV BARÃO DE SANTA FILOMENA,130 - CNPJ:06554240/0001-14

Orçamento Programa - Exercício de 2020

Page 3

ANÁLISE DE APLICAÇÃO NO ENSINO

Lei: , Data: 30/09/2018

22. OUTRAS	0,00
<b>23. TOTAL DAS DESPESAS COM AÇÕES TÍPICAS DE MANUTENÇÃO E DESENVOLVIMENTO (17+18+19+20+21+22)</b>	<b>6.106.251,02</b>

<b>DEDUÇÕES CONSIDERADAS PARA FINS DE LIMITE CONSTITUCIONAL</b>	
24. RESULTADOS LÍQUIDOS DAS TRANSFERÊNCIAS DO FUNDEB = (12)	1.880.384,72
25. DESPESAS CUSTEADAS COM A COMPLEMENTAÇÃO DO FUNDEB NO EXERCÍCIO	25.000,00
<b>26. TOTAL DAS DEDUÇÕES CONSIDERADAS PARA FINS DE LIMITE (24+25)</b>	<b>1.905.384,72</b>
27. TOTAL DAS DESPESAS PARA FINS DE LIMITE ((17+18)-26)	4.198.806,30
<b>28. PERCENTUAL DE APLICAÇÃO EM MDE SOBRE A RECEITA LÍQUIDA DE IMPOSTOS ((27)/(3)x100) - LIMITE 25%</b>	<b>34,12</b>

<b>OUTRAS INFORMAÇÕES PARA CONTROLE</b>	
29. DESPESAS CUSTEADAS COM A APLICAÇÃO FINANCEIRA DE OUTROS RECURSOS DE IMPOSTOS VINCULADOS AO ENSINO	0,00
30. DESPESAS CUSTEADAS COM A CONTRIBUIÇÃO SOCIAL DO SALÁRIO-EDUCAÇÃO	103.927,00
31. DESPESAS CUSTEADAS COM OPERAÇÕES DE CRÉDITO	0,00
32. DESPESAS CUSTEADAS COM OUTRAS RECEITAS PARA FINANCIAMENTO DO ENSINO	10.838.360,40
<b>33. TOTAL DAS OUTRAS DESPESAS CUSTEADAS COM RECEITAS ADICIONAIS PARA FINANCIAMENTO DO ENSINO (29+30+31+32)</b>	<b>10.942.287,40</b>
<b>34. TOTAL GERAL DAS DESPESAS COM MDE (23+33)</b>	<b>17.048.538,42</b>

CARLOS AUGUSTO DE ARAUJO BRAGA  
PREFEITO MUNICIPAL  
CPF: 273.264.033-68

CONPLAN - CONT. PLAN. PRO. E  
RESP. P. CONTABILIDADE CRC 145/0



PREFEITURA MUN.DE SANTA FILOMENA  
AV BARÃO DE SANTA FILOMENA,130 - CNPJ:06554240/0001-14

Orçamento Programa - Exercício de 2020

Quadro 16  
Page 1

ANÁLISE DE APLICAÇÃO NA SAÚDE

Lei: , Data: 30/09/2018

RECEITAS RESULTANTE DE IMPOSTOS (Caput do art. 212 da Constituição)	Previsão	Obrig.(15%)
<b>1. RECEITAS DE IMPOSTOS</b>	<b>980.340,62</b>	<b>147.051,09</b>
1.1 - Receita Resultante do Imposto sobre a Propriedade Predial e Territorial Urbana - IPTU	4.171,50	625,73
1.1.1 - IPTU	4.171,50	625,73
1.1.2 - Multas, Juros de Mora, Dívida Ativa e Outros Encargos do IPTU	0,00	0,00
1.2 - Receitas Resultante do Imposto sobre Transmissão Inter Vivos - ITBI	133.900,00	20.085,00
1.2.1 - ITBI	133.900,00	20.085,00
1.2.2 - Multas, Juros de Mora, Dívida Ativa e Outros Encargos do ITBI	0,00	0,00
1.3 - Receitas Resultante do Imposto sobre Serviços de Qualquer Natureza - ISS	500.917,85	75.137,68
1.3.1 - ISS	500.917,85	75.137,68
1.3.2 - Multas, Juros de Mora, Dívida Ativa e Outros Encargos do ISS	0,00	0,00
1.4 - Receitas Resultante do Imposto de Renda Retido na Fonte - IRRF	341.351,27	51.202,69
<b>2. RECEITAS DE TRANSFERÊNCIAS CONSTITUCIONAIS E LEGAIS</b>	<b>10.829.354,08</b>	<b>1.624.403,11</b>
2.1 - Cota-Parte FPM	7.004.000,00	1.050.600,00
2.2 - Cota-Parte ITR	46.479,78	6.971,97
2.3 - Cota-Parte IPVA	10.300,00	1.545,00
2.4 - Cota-Parte ICMS	3.759.500,00	563.925,00
2.5 - Cota-Parte IPI-Exportação	834,30	125,14
2.6 - Compensação Financeiras Provenientes de Impostos e Transf. Constitucionais	8.240,00	1.236,00
2.6.1 - Desoneração ICMS (LC 87/96)	8.240,00	1.236,00
2.6.2 - Outras	0,00	0,00
<b>3 - TOTAL DAS RECEITAS RESULTANTES DE IMPOSTOS E TRANSFERÊNCIAS CONSTITUCIONAIS E LEGAIS = (1 + 2)</b>	<b>11.809.694,70</b>	<b>1.771.454,21</b>
<b>4. DESPESAS COM AÇÕES E SERVIÇOS PÚBLICOS DE SAÚDE (ASPS) - POR SUBFUNÇÃO E CATEGORIA ECONÔMICA</b>		<b>Fixado</b>
<b>4.1 - ATENÇÃO BÁSICA</b>	<b>2.022.111,68</b>	
4.1.1 - Despesas Correntes	1.919.111,68	
4.1.2 - Despesas de Capital	103.000,00	
<b>4.2 - ASSISTÊNCIA HOSPITALAR E AMBULATORIAL</b>	<b>0,00</b>	
4.2.1 - Despesas Correntes	0,00	
4.2.2 - Despesas de Capital	0,00	
<b>4.3 - SUPORTE PROFILÁTICO E TERAPÊUTICO</b>	<b>0,00</b>	
4.3.1 - Despesas Correntes	0,00	
4.3.2 - Despesas de Capital	0,00	
<b>4.4 - VIGILÂNCIA SANITÁRIA</b>	<b>33.681,00</b>	
4.4.1 - Despesas Correntes	33.681,00	
4.4.2 - Despesas de Capital	0,00	
<b>4.5 - VIGILÂNCIA EPIDEMIOLÓGICA</b>	<b>36.050,00</b>	
4.5.1 - Despesas Correntes	0,00	
4.5.2 - Despesas de Capital	36.050,00	
<b>4.6 - ALIMENTAÇÃO E NUTRIÇÃO</b>	<b>0,00</b>	
4.6.1 - Despesas Correntes	0,00	
4.6.2 - Despesas de Capital	0,00	



PREFEITURA MUN.DE SANTA FILOMENA  
 AV BARÃO DE SANTA FILOMENA,130 - CNPJ:06564240/0001-14

Orçamento Programa - Exercício de 2020

Quadro 16

Page 2

**ANÁLISE DE APLICAÇÃO NA SAÚDE**

Lei: , Data: 30/09/2018

<b>4.7 - OUTRAS SUBFUNÇÕES (X)</b>	<b>0,00</b>
4.7.1 - Despesas Correntes	0,00
4.7.2 - Despesas de Capital	0,00
<b>5 - TOTAL (4.1 + 4.2 + 4.3 + 4.4 + 4.5 + 4.6 + 4.7)</b>	<b>2.091.842,68</b>
<b>6 - APURAÇÃO DO CUMPRIMENTO DO LIMITE MÍNIMO PARA APLICAÇÃO EM ASPS</b>	
6.1 - Diferença entre o Valor Aplicado e a Despesa Mínima a ser Aplicada (5 - 3)	320.388,47
6.2 - PERCENTUAL DA RECEITA DE IMPOSTOS E TRANSFERÊNCIAS CONSTITUCIONAIS E LEGAIS APLICADO EM ASPS(5/3) * 100 (Mínimo de 10)	17,71
<b>7 - RECEITAS ADICIONAIS PARA O FINANCIAMENTO DA SAÚDE NÃO COMPUTADAS NO CÁLCULO DO MÍNIMO</b>	
<b>7.1 - RECEITAS DE TRANSFERÊNCIAS PARA A SAÚDE</b>	<b>1.133.917,73</b>
7.1.1 - Proveniente da União - Fundo a Fundo	1.133.917,73
7.1.2 - Proveniente dos Estados	0,00
7.1.3 - Proveniente de outros Municípios	0,00
<b>7.2 - RECEITA DE OPERAÇÕES DE CRÉDITO INTERNAS E EXTERNAS VINCULADAS A SAÚDE</b>	<b>0,00</b>
<b>7.3 - OUTRAS RECEITAS</b>	<b>39.420,16</b>
<b>8 - TOTAL DE RECEITAS ADICIONAIS PARA FINANCIAMENTO DA SAÚDE (7.1 + 7.2 + 7.3)</b>	<b>1.173.337,89</b>
<b>9 - DESPESAS COM SAÚDE POR SUBFUNÇÕES E CATEGORIA ECONÔMICA NÃO COMPUTADAS NO CÁLCULO DO MÍNIMO</b>	
<b>9.1 - ATENÇÃO BÁSICA</b>	<b>1.120.498,89</b>
9.1.1 - Despesas Correntes	981.448,89
9.1.2 - Despesas de Capital	139.050,00
<b>9.2 - ASSISTÊNCIA HOSPITALAR E AMBULATORIAL</b>	<b>0,00</b>
9.2.1 - Despesas Correntes	0,00
9.2.2 - Despesas de Capital	0,00
<b>9.3 - SUPORTE PROFILÁTICO E TERAPÊUTICO</b>	<b>0,00</b>
9.3.1 - Despesas Correntes	0,00
9.3.2 - Despesas de Capital	0,00
<b>9.4 - VIGILÂNCIA SANITÁRIA</b>	<b>52.839,00</b>
9.4.1 - Despesas Correntes	52.839,00
9.4.2 - Despesas de Capital	0,00
<b>9.5 - VIGILÂNCIA EPIDEMIOLÓGICA</b>	<b>0,00</b>
9.5.1 - Despesas Correntes	0,00
9.5.2 - Despesas de Capital	0,00
<b>9.6 - ALIMENTAÇÃO E NUTRIÇÃO</b>	<b>0,00</b>
9.6.1 - Despesas Correntes	0,00
9.6.2 - Despesas de Capital	0,00
<b>9.7 - OUTRAS SUBFUNÇÕES</b>	<b>0,00</b>
9.7.1 - Despesas Correntes	0,00
9.7.2 - Despesas de Capital	0,00
<b>10 - TOTAL DAS DESPESAS NÃO COMPUTADAS NO CÁLCULO DO MÍNIMO (9.1 + 9.2 + 9.3 + 9.4 + 9.5 + 9.6 + 9.7)</b>	<b>1.173.337,89</b>



PREFEITURA MUN.DE SANTA FILOMENA  
 AV BARÃO DE SANTA FILOMENA,130 - CNPJ:06564240/0001-14

Orçamento Programa - Exercício de 2020

Quadro 16

Page 3

**ANÁLISE DE APLICAÇÃO NA SAÚDE**

Lei: , Data: 30/09/2018

<b>19 - DESPESAS TOTAIS COM SAÚDE (Computadas e não computadas no cálculo do limite mínimo)</b>	
20 - ATENÇÃO BÁSICA (4.1 + 9.1)	3.142.610,57
21 - ASSISTÊNCIA HOSPITALAR E AMBULATORIAL (4.2 + 9.2)	0,00
22 - SUPORTE PROFILÁTICO E TERAPÊUTICO (4.3 + 9.3)	0,00
23 - VIGILÂNCIA SANITÁRIA (4.4 + 9.4)	86.520,00
24 - VIGILÂNCIA EPIDEMIOLÓGICA (4.5 + 9.5)	36.050,00
25 - ALIMENTAÇÃO E NUTRIÇÃO (4.6 + 9.6)	0,00
26 - OUTRAS SUBFUNÇÕES (4.7 + 9.7)	0,00
<b>27 - TOTAL DAS DESPESAS COM SAÚDE (20 + 21 + 22 + 23 + 24 + 25 + 26)</b>	<b>3.265.180,57</b>

*Carlos Augusto de Araujo Braga*  
 CARLOS AUGUSTO DE ARAUJO BRAGA  
 PREFEITO MUNICIPAL  
 CPF: 273.264.033-68

*CONPLAN - CONT. PLAN. PRO. E*  
 CONPLAN - CONT. PLAN. PRO. E  
 RESP. P. CONTABILIDADE CRC 146/0



**PREFEITURA MUN.DE SANTA FILOMENA**

AV BARÃO DE SANTA FILOMENA,130 - CNPJ:06554240/0001-14

Orçamento Programa - Exercício de 2020

Page 1

**QUADRO AUXILIAR DE DETALHAMENTO DA DESPESA**

Lei: , Data: 30/09/2018

PODER	01	PODER LEGISLATIVO						
ORGÃO	01	CÂMARA MUNICIPAL						
UNIDADE	00	CÂMARA MUNICIPAL						
Aplicacao Programada		Proj/Ativ	Finalidade	Categoria	Detalhada	TotalGrupo	Total Categ.	Total Func.
			F.R. - C.A.					
Construção e Restauração do Prédio da Câmara	4	01.031.0001.1001.0000					82.400,00	82.400,00
4 DESPESAS DE CAPIT								
4 INVESTIMENTOS						82.400,00		
OBRAS E INSTALAÇÕES			1.001.00	100.000	4.4.90.51.00	82.400,00		
Aquisição de Equipamento e Material Permanente	4	01.031.0001.1002.0000					21.630,00	21.630,00
4 DESPESAS DE CAPIT								
4 INVESTIMENTOS						21.630,00		
EQUIPAMENTOS E MATERIAL PERMANENTE			1.001.00	100.000	4.4.90.52.00	21.630,00		
Aquisição de Veículos	4	01.031.0001.1003.0000					10.300,00	10.300,00
4 DESPESAS DE CAPIT								
4 INVESTIMENTOS						10.300,00		
EQUIPAMENTOS E MATERIAL PERMANENTE			1.001.00	100.000	4.4.90.52.00	10.300,00		
Manutenção Administrativa da Câmara Municipal	3	01.031.0001.2001.0000					885.800,00	885.800,00
3 DESPESAS CORREN								
1 PESSOAL E ENCARGOS SOCIAIS						721.000,00		
VENCIMENTOS E VANTAGENS FIXAS - PESSOAL CIVIL			1.001.00	100.000	3.1.90.11.00	515.000,00		
OBRIGAÇÕES PATRONAIS			1.001.00	100.000	3.1.90.13.00	206.000,00		
3 OUTRAS DESPESAS CORRENTES						164.800,00		
DIÁRIAS - CIVIL			1.001.00	100.000	3.3.90.14.00	15.450,00		
MATERIAL DE CONSUMO			1.001.00	100.000	3.3.90.30.00	25.750,00		
PASSAGENS E DESPESAS COM LOCOMOÇÃO			1.001.00	100.000	3.3.90.33.00	1.030,00		
SERVIÇOS DE CONSULTORIA			1.001.00	100.000	3.3.90.35.00	51.500,00		
OUTROS SERVIÇOS DE TERCEIROS - PESSOA FÍSICA			1.001.00	100.000	3.3.90.36.00	39.140,00		
OUTROS SERVIÇOS DE TERCEIROS - PESSOA JURÍDICA			1.001.00	100.000	3.3.90.39.00	30.900,00		
OBRIGAÇÕES TRIBUTÁRIAS E CONTRIBUTIVAS			1.001.00	100.000	3.3.90.47.00	515,00		
DESPESAS DE EXERCÍCIOS ANTERIORES			1.001.00	100.000	3.3.90.92.00	515,00		
Contribuições a Entidades	3	01.031.0001.2105.0000					10.300,00	10.300,00
3 DESPESAS CORREN								
3 OUTRAS DESPESAS CORRENTES						10.300,00		
CONTRIBUIÇÕES			1.001.00	100.000	3.3.50.41.00	10.300,00		
Contribuições para Associados de Vereadores	3	01.031.0002.2002.0000					10.300,00	10.300,00
3 DESPESAS CORREN								
3 OUTRAS DESPESAS CORRENTES						10.300,00		
SUBVENÇÕES SOCIAIS			1.001.00	100.000	3.3.50.43.00	10.300,00		
Publicação de Atos, Notas e Editais	3	01.031.0002.2003.0000					8.240,00	8.240,00
3 DESPESAS CORREN								
3 OUTRAS DESPESAS CORRENTES						8.240,00		
OUTROS SERVIÇOS DE TERCEIROS - PESSOA JURÍDICA			1.001.00	100.000	3.3.90.39.00	8.240,00		
Encargos com o Parcelamento da Dívida	3	28.843.0004.0001.0000					515,00	1.030,00
3 DESPESAS CORREN								
2 JUROS E ENCARGOS DA DÍVIDA						515,00		
JUROS SOBRE A DÍVIDA POR CONTRATO			1.001.00	100.000	3.2.90.21.00	515,00		
4 DESPESAS DE CAPIT								
6 AMORTIZAÇÃO DA DÍVIDA						515,00		
PRINCIPAL DA DÍVIDA CONTRATUAL RESGATADO			1.001.00	100.000	4.6.90.71.00	515,00		

SANTA FILOMENA - PI

LOA 2020

**PREFEITURA MUN.DE SANTA FILOMENA**

AV BARÃO DE SANTA FILOMENA,130 - CNPJ:06554240/0001-14

Orçamento Programa - Exercício de 2020

Page 2

**QUADRO AUXILIAR DE DETALHAMENTO DA DESPESA**

Lei: , Data: 30/09/2018

PODER 01 PODER LEGISLATIVO  
 ORGÃO 01 CÂMARA MUNICIPAL  
 UNIDADE 00 CÂMARA MUNICIPAL

Aplicacao Programada	Proj/Ativ	Finalidade	Categoria	Detalhada	TotalGrupo	Total Categ.	Total Func.
		F.R. - C.A.					
<b>TOTAL</b>							1.030.000,00

**PREFEITURA MUN.DE SANTA FILOMENA**

AV BARÃO DE SANTA FILOMENA,130 - CNPJ:06554240/0001-14

Orçamento Programa - Exercício de 2020

Page 3

**QUADRO AUXILIAR DE DETALHAMENTO DA DESPESA**

Lei: , Data: 30/09/2018

PODER 02 PODER EXECUTIVO  
 ORGÃO 01 GABINETE DO PREFEITO  
 UNIDADE 00 GABINETE DO PREFEITO

Aplicacao Programada	Proj/Ativ	Finalidade	Categoria	Detalhada	TotalGrupo	Total Categ.	Total Func.
		F.R. - C.A.					
Manutenção Administrativa do Gabinete	04.122.0003.2004.0000						925.244,64
3 DESPESAS CORREN						925.244,64	
1 PESSOAL E ENCARGOS SOCIAIS					363.590,00		
CONTRATAÇÃO POR TEMPO DETERMINADO		1.001.00.100.000	3.1.90.04.00	1.030,00			
VENCIMENTOS E VANTAGENS FIXAS - PESSOAL CIVIL		1.001.00.100.000	3.1.90.11.00	257.500,00			
OBRIGAÇÕES PATRONAIS		1.001.00.100.000	3.1.90.13.00	103.000,00			
SENTENÇAS JUDICIAIS		1.001.00.100.000	3.1.90.91.00	1.030,00			
DESPESAS DE EXERCÍCIOS ANTERIORES		1.001.00.100.000	3.1.90.92.00	1.030,00			
3 OUTRAS DESPESAS CORRENTES					561.654,64		
DIÁRIAS - CIVIL		1.001.00.100.000	3.3.90.14.00	25.539,64			
MATERIAL DE CONSUMO		1.001.00.100.000	3.3.90.30.00	228.660,00			
PASSAGENS E DESPESAS COM LOCOMOÇÃO		1.001.00.100.000	3.3.90.33.00	1.030,00			
OUTROS SERVIÇOS DE TERCEIROS - PESSOA FÍSICA		1.001.00.100.000	3.3.90.36.00	10.300,00			
OUTROS SERVIÇOS DE TERCEIROS - PESSOA JURÍDICA		1.001.00.100.000	3.3.90.39.00	294.580,00			
OBRIGAÇÕES TRIBUTÁRIAS E CONTRIBUTIVAS		1.001.00.100.000	3.3.90.47.00	515,00			
SENTENÇAS JUDICIAIS		1.001.00.100.000	3.3.90.91.00	515,00			
DESPESAS DE EXERCÍCIOS ANTERIORES		1.001.00.100.000	3.3.90.92.00	515,00			
Transferências de Recursos a Outras Entidades	04.122.0003.2007.0000						36.050,00
3 DESPESAS CORREN						36.050,00	
3 OUTRAS DESPESAS CORRENTES					36.050,00		
CONTRIBUIÇÕES		1.001.00.100.000	3.3.50.41.00	36.050,00			
Aquisição de Equipamento e Material Permanente	04.122.0534.1002.0000						1.030,00
4 DESPESAS DE CAPIT						1.030,00	
4 INVESTIMENTOS					1.030,00		
EQUIPAMENTOS E MATERIAL PERMANENTE		1.001.00.100.000	4.4.90.52.00	1.030,00			
Propaganda, Publicações de Editais e Notas	04.131.0003.2008.0000						52.530,00
3 DESPESAS CORREN						52.530,00	
3 OUTRAS DESPESAS CORRENTES					52.530,00		
OUTROS SERVIÇOS DE TERCEIROS - PESSOA FÍSICA		1.001.00.100.000	3.3.90.36.00	1.030,00			
OUTROS SERVIÇOS DE TERCEIROS - PESSOA JURÍDICA		1.001.00.100.000	3.3.90.39.00	51.500,00			
<b>TOTAL</b>							1.014.854,64



**PREFEITURA MUN.DE SANTA FILOMENA**

AV BARÃO DE SANTA FILOMENA,130 - CNPJ:06554240/0001-14

Orçamento Programa - Exercício de 2020

Page 4

**QUADRO AUXILIAR DE DETALHAMENTO DA DESPESA**

Lei: , Data: 30/09/2018

PODER 02 PODER EXECUTIVO  
ORGÃO 02 CONTROLADORIA GERAL DO MUNICÍPIO - CGM  
UNIDADE 00 CONTROLADORIA GERAL DO MUNICÍPIO - CGM

Aplicação Programada	Proj/Ativ	Finalidade	Categoria	Detalhada	TotalGrupo	Total Categ.	Total Func.
Manutenção Administrativa da Controladoria	04.032.0003.2010.0000	F.R. - C.A.					
3 DESPESAS CORREN						65.405,00	65.405,00
1 PESSOAL E ENCARGOS SOCIAIS					38.110,00		
CONTRATAÇÃO POR TEMPO DETERMINADO		1.001.00.100.000	3.1.90.04.00	515,00			
VENCIMENTOS E VANTAGENS FIXAS - PESSOAL CIVIL		1.001.00.100.000	3.1.90.11.00	30.900,00			
OBRIGAÇÕES PATRONAIS		1.001.00.100.000	3.1.90.13.00	5.665,00			
SENTENÇAS JUDICIAIS		1.001.00.100.000	3.1.90.91.00	515,00			
DESPESAS DE EXERCÍCIOS ANTERIORES		1.001.00.100.000	3.1.90.92.00	515,00			
3 OUTRAS DESPESAS CORRENTES					27.295,00		
DIÁRIAS - CIVIL		1.001.00.100.000	3.3.90.14.00	15.965,00			
MATERIAL DE CONSUMO		1.001.00.100.000	3.3.90.30.00	515,00			
OUTROS SERVIÇOS DE TERCEIROS - PESSOA FÍSICA		1.001.00.100.000	3.3.90.36.00	7.725,00			
OUTROS SERVIÇOS DE TERCEIROS - PESSOA JURÍDICA		1.001.00.100.000	3.3.90.39.00	1.545,00			
OBRIGAÇÕES TRIBUTÁRIAS E CONTRIBUTIVAS		1.001.00.100.000	3.3.90.47.00	515,00			
SENTENÇAS JUDICIAIS		1.001.00.100.000	3.3.90.91.00	515,00			
DESPESAS DE EXERCÍCIOS ANTERIORES		1.001.00.100.000	3.3.90.92.00	515,00			
Aquisição de Equipamento e Material Permanente	04.032.0534.1002.0000						
4 DESPESAS DE CAPIT						1.030,00	1.030,00
4 INVESTIMENTOS					1.030,00		
EQUIPAMENTOS E MATERIAL PERMANENTE		1.001.00.100.000	4.4.90.52.00	1.030,00			
<b>TOTAL</b>							<b>66.435,00</b>



**PREFEITURA MUN.DE SANTA FILOMENA**

AV BARÃO DE SANTA FILOMENA, 130 - CNPJ:06554240/0001-14

Orçamento Programa - Exercício de 2020

Page 5

**QUADRO AUXILIAR DE DETALHAMENTO DA DESPESA**

Lei: , Data: 30/09/2018

PODER	02	PODER EXECUTIVO
ORGÃO	03	SUPERINTENDENCIA ADM. FIN. PLAN. COORDENAÇÃO GERAL
UNIDADE	00	SUPERINTENDENCIA ADM. FIN. PLAN. COORDENAÇÃO GERAL

Aplicacao Programada	Proj/Ativ	Finalidade	Categoria	Detalhada	TotalGrupo	Total Categ.	Total Func.
		F.R. - C.A.					
Manut.da Superintendencia Adm.,Fin.,Plan.,e Coord. Geral	04.122.0003.2012.0000						2.237.510,43
3	DESPESAS CORREN					2.236.480,43	
1	PESSOAL E ENCARGOS SOCIAIS				870.350,00		
	CONTRATAÇÃO POR TEMPO DETERMINADO	1.001.00.100.000	3.1.90.04.00	1.030,00			
	VENCIMENTOS E VANTAGENS FIXAS - PESSOAL CIVIL	1.001.00.100.000	3.1.90.11.00	494.400,00			
	OBRIGAÇÕES PATRONAIS	1.001.00.100.000	3.1.90.13.00	206.000,00			
	SENTENÇAS JUDICIAIS	1.001.00.100.000	3.1.90.91.00	117.420,00			
	DESPESAS DE EXERCÍCIOS ANTERIORES	1.001.00.100.000	3.1.90.92.00	51.500,00			
3	OUTRAS DESPESAS CORRENTES				1.366.130,43		
	DIÁRIAS - CIVIL	1.001.00.100.000	3.3.90.14.00	77.250,00			
	MATERIAL DE CONSUMO	1.001.00.100.000	3.3.90.30.00	412.000,00			
	MATERIAL DE CONSUMO	1.610.05.115.000	3.3.90.30.00	30.900,00			
	MATERIAL DE CONSUMO	1.620.05.100.000	3.3.90.30.00	35.232,18			
	MATERIAL DE CONSUMO	1.950.00.120.000	3.3.90.30.00	30.900,00			
	PASSAGENS E DESPESAS COM LOCOMOÇÃO	1.001.00.100.000	3.3.90.33.00	515,00			
	OUTROS SERVIÇOS DE TERCEIROS - PESSOA FÍSICA	1.001.00.100.000	3.3.90.36.00	144.200,00			
	OUTROS SERVIÇOS DE TERCEIROS - PESSOA FÍSICA	1.620.05.100.000	3.3.90.36.00	20.600,00			
	OUTROS SERVIÇOS DE TERCEIROS - PESSOA FÍSICA	1.950.00.120.000	3.3.90.36.00	30.385,00			
	OUTROS SERVIÇOS DE TERCEIROS - PESSOA JURÍDICA	1.001.00.100.000	3.3.90.39.00	492.501,96			
	OUTROS SERVIÇOS DE TERCEIROS - PESSOA JURÍDICA	1.620.05.100.000	3.3.90.39.00	20.600,00			
	OUTROS SERVIÇOS DE TERCEIROS - PESSOA JURÍDICA	1.950.00.120.000	3.3.90.39.00	11.203,31			
	SERVIÇOS DE TECNOLOGIA DA INFORMAÇÃO E COMUNICAÇÃO	1.001.00.100.000	3.3.90.40.00	20.600,00			
	OBRIGAÇÕES TRIBUTÁRIAS E CONTRIBUTIVAS	1.001.00.100.000	3.3.90.47.00	3.090,00			
	SENTENÇAS JUDICIAIS	1.001.00.100.000	3.3.90.91.00	515,00			
	DESPESAS DE EXERCÍCIOS ANTERIORES	1.001.00.100.000	3.3.90.92.00	35.637,98			
4	DESPESAS DE CAPIT					1.030,00	
4	INVESTIMENTOS					1.030,00	
	INDENIZAÇÕES E RESTITUIÇÕES	1.001.00.100.000	4.4.90.93.00	1.030,00			
Aquisição de Equipamento e Material Permanente	04.122.0534.1002.0000						5.150,00
4	DESPESAS DE CAPIT					5.150,00	
4	INVESTIMENTOS					5.150,00	
	EQUIPAMENTOS E MATERIAL PERMANENTE	1.001.00.100.000	4.4.90.52.00	5.150,00			
Manutenção de Encargos com a Segurança	04.181.0020.2016.0000						1.545,00
3	DESPESAS CORREN					1.545,00	
3	OUTRAS DESPESAS CORRENTES					1.545,00	
	CONTRIBUIÇÕES	1.001.00.100.000	3.3.50.41.00	515,00			
	OUTROS SERVIÇOS DE TERCEIROS - PESSOA FÍSICA	1.001.00.100.000	3.3.90.36.00	515,00			
	OUTROS SERVIÇOS DE TERCEIROS - PESSOA JURÍDICA	1.001.00.100.000	3.3.90.39.00	515,00			
Manut.de Encargos c/ Retransmissão de Sinais de TV e Rádio	24.722.0009.2021.0000						2.575,00
3	DESPESAS CORREN					2.575,00	
3	OUTRAS DESPESAS CORRENTES					2.575,00	
	MATERIAL DE CONSUMO	1.001.00.100.000	3.3.90.30.00	515,00			
	OUTROS SERVIÇOS DE TERCEIROS - PESSOA FÍSICA	1.001.00.100.000	3.3.90.36.00	515,00			
	OUTROS SERVIÇOS DE TERCEIROS - PESSOA JURÍDICA	1.001.00.100.000	3.3.90.39.00	515,00			
	OBRIGAÇÕES TRIBUTÁRIAS E CONTRIBUTIVAS	1.001.00.100.000	3.3.90.47.00	515,00			
	DESPESAS DE EXERCÍCIOS ANTERIORES	1.001.00.100.000	3.3.90.92.00	515,00			
Encargos com o Parcelamento da Dívida	28.843.0004.0001.0000						118.450,00
3	DESPESAS CORREN					5.150,00	
2	JUROS E ENCARGOS DA DÍVIDA					5.150,00	
	JUROS SOBRE A DÍVIDA POR CONTRATO	1.001.00.100.000	3.2.90.21.00	5.150,00			
4	DESPESAS DE CAPIT					113.300,00	



**PREFEITURA MUN.DE SANTA FILOMENA**

AV BARÃO DE SANTA FILOMENA,130 - CNPJ:06554240/0001-14

Orçamento Programa - Exercício de 2020

Page 6

**QUADRO AUXILIAR DE DETALHAMENTO DA DESPESA**

Lei: , Data: 30/09/2018

PODER 02 PODER EXECUTIVO  
ORGÃO 03 SUPERINTENDENCIA ADM. FIN. PLAN. COORDENAÇÃO GERAL  
UNIDADE 00 SUPERINTENDENCIA ADM. FIN. PLAN. COORDENAÇÃO GERAL

Aplicação Programada	Proj/Ativ	Finalidade	Categoria	Detalhada	Total Grupo	Total Categ.	Total Func.
F.R. - C.A.							
Encargos com o Parcelamento da Dívida	28.843.0004.0001.0000					118.450,00	
4 DESPESAS DE CAPIT						113.300,00	
6 AMORTIZAÇÃO DA DÍVIDA					113.300,00		
PRINCIPAL DA DÍVIDA CONTRATUAL RESGATADO		1.001.00.100.000	4.6.90.71.00	113.300,00			
Contrib. p/ Formação do Pat. do Serv. Público-PASEP	28.846.0004.0002.0000					154.500,00	154.500,00
3 DESPESAS CORREN						154.500,00	
3 OUTRAS DESPESAS CORRENTES					154.500,00		
OBRIGAÇÕES TRIBUTÁRIAS E CONTRIBUTIVAS		1.001.00.100.000	3.3.90.47.00	154.500,00			
<b>TOTAL</b>						<b>2.519.730,43</b>	

**PREFEITURA MUN.DE SANTA FILOMENA**

AV BARÃO DE SANTA FILOMENA,130 - CNPJ:06554240/0001-14

Orçamento Programa - Exercício de 2020

Page 7

**QUADRO AUXILIAR DE DETALHAMENTO DA DESPESA**

Lei: , Data: 30/09/2018

PODER	02	PODER EXECUTIVO					
ORGÃO	04	SEC.MUN.COMUNICAÇÃO, ESPORTE. LAZER EVENTOS TURISMO					
UNIDADE	00	SEC.MUN.COMUNICAÇÃO, ESPORTE. LAZER EVENTOS TURISMO					
Aplicação Programada	Proj/Ativ	Finalidade	Categoria	Detalhada	Total Grupo	Total Categ.	Total Func.
		F.R. - C.A.					
Manut. Adm. da Turísticos	04.122.0003.2020.0000	04.122.0003.2020.0000					29.458,00
3	DESPESAS CORREN						29.458,00
1	PESSOAL E ENCARGOS SOCIAIS				20.085,00		
	CONTRATAÇÃO POR TEMPO DETERMINADO	1.001.00.100.000	3.1.90.04.00	515,00			
	VENCIMENTOS E VANTAGENS FIXAS - PESSOAL CIVIL	1.001.00.100.000	3.1.90.11.00	14.935,00			
	OBRIGAÇÕES PATRONAIS	1.001.00.100.000	3.1.90.13.00	3.605,00			
	SENTENÇAS JUDICIAIS	1.001.00.100.000	3.1.90.91.00	515,00			
	DESPESAS DE EXERCÍCIOS ANTERIORES	1.001.00.100.000	3.1.90.92.00	515,00			
3	OUTRAS DESPESAS CORRENTES				9.373,00		
	DIÁRIAS - CIVIL	1.001.00.100.000	3.3.90.14.00	515,00			
	MATERIAL DE CONSUMO	1.001.00.100.000	3.3.90.30.00	3.090,00			
	PREMIAÇÕES CULTURAIS, ARTÍSTICAS, CIENTÍFICAS, DESPORT	1.001.00.100.000	3.3.90.31.00	515,00			
	PASSAGENS E DESPESAS COM LOCOMOÇÃO	1.001.00.100.000	3.3.90.33.00	515,00			
	OUTROS SERVIÇOS DE TERCEIROS - PESSOA FÍSICA	1.001.00.100.000	3.3.90.36.00	1.030,00			
	OUTROS SERVIÇOS DE TERCEIROS - PESSOA JURÍDICA	1.001.00.100.000	3.3.90.39.00	2.163,00			
	OBRIGAÇÕES TRIBUTÁRIAS E CONTRIBUTIVAS	1.001.00.100.000	3.3.90.47.00	515,00			
	SENTENÇAS JUDICIAIS	1.001.00.100.000	3.3.90.91.00	515,00			
	DESPESAS DE EXERCÍCIOS ANTERIORES	1.001.00.100.000	3.3.90.92.00	515,00			
Construção e Reforma de Quadras Esportivas	27.812.0024.1012.0000	27.812.0024.1012.0000					2.060,00
4	DESPESAS DE CAPIT					2.060,00	
4	INVESTIMENTOS				2.060,00		
	OBRAS E INSTALAÇÕES	1.001.00.100.000	4.4.90.51.00	2.060,00			
Incentivo ao Desporto Amador	27.812.0024.2023.0000	27.812.0024.2023.0000					13.390,00
3	DESPESAS CORREN						13.390,00
3	OUTRAS DESPESAS CORRENTES				13.390,00		
	MATERIAL DE CONSUMO	1.001.00.100.000	3.3.90.30.00	1.030,00			
	PREMIAÇÕES CULTURAIS, ARTÍSTICAS, CIENTÍFICAS, DESPORT	1.001.00.100.000	3.3.90.31.00	1.030,00			
	MATERIAL, BEM OU SERVIÇO PARA DISTRIBUIÇÃO GRATUITA	1.001.00.100.000	3.3.90.32.00	515,00			
	OUTROS SERVIÇOS DE TERCEIROS - PESSOA FÍSICA	1.001.00.100.000	3.3.90.36.00	10.300,00			
	OUTROS SERVIÇOS DE TERCEIROS - PESSOA JURÍDICA	1.001.00.100.000	3.3.90.39.00	515,00			
Aquisição de Moveis e Equipamentos Diversos	27.812.0534.1006.0000	27.812.0534.1006.0000					2.060,00
4	DESPESAS DE CAPIT					2.060,00	
4	INVESTIMENTOS				2.060,00		
	EQUIPAMENTOS E MATERIAL PERMANENTE	1.001.00.100.000	4.4.90.52.00	2.060,00			
Const. e/ou Restauração de Parq. Recreativos e Desportivos	27.813.0024.1034.0000	27.813.0024.1034.0000					87.550,00
4	DESPESAS DE CAPIT					87.550,00	
4	INVESTIMENTOS				87.550,00		
	OBRAS E INSTALAÇÕES	1.001.00.100.000	4.4.90.51.00	87.550,00			
<b>TOTAL</b>							<b>134.518,00</b>



**PREFEITURA MUN.DE SANTA FILOMENA**  
AV BARÃO DE SANTA FILOMENA,130 - CNPJ:06554240/0001-14

Orçamento Programa - Exercício de 2020

Page 8

**QUADRO AUXILIAR DE DETALHAMENTO DA DESPESA**

Lei: , Data: 30/09/2018

PODER 02 PODER EXECUTIVO  
ORGÃO 05 SECRETARIA MUNICIPAL DO MEIO AMBIENTE  
UNIDADE 00 SECRETARIA MUNICIPAL DO MEIO AMBIENTE

Aplicacao Programada	Proj/Ativ	Finalidade	Categoria	Detalhada	TotalGrupo	Total Categ.	Total Func.
		F.R. - C.A.					
Manut.Adm. da Sec.de Meio Ambiente	18.541.0003.2026.0000						61.800,00
3	DESPESAS CORREN					61.800,00	
1	PESSOAL E ENCARGOS SOCIAIS				58.195,00		
	CONTRATAÇÃO POR TEMPO DETERMINADO	1.001.00.100.003	3.1.90.04.00	515,00			
	VENCIMENTOS E VANTAGENS FIXAS - PESSOAL CIVIL	1.001.00.100.003	3.1.90.11.00	51.500,00			
	OBRIGAÇÕES PATRONAIS	1.001.00.100.003	3.1.90.13.00	5.150,00			
	SENTENÇAS JUDICIAIS	1.001.00.100.003	3.1.90.91.00	515,00			
	DESPESAS DE EXERCÍCIOS ANTERIORES	1.001.00.100.003	3.1.90.92.00	515,00			
3	OUTRAS DESPESAS CORRENTES				3.605,00		
	DIÁRIAS - CIVIL	1.001.00.100.003	3.3.90.14.00	515,00			
	MATERIAL DE CONSUMO	1.001.00.100.003	3.3.90.30.00	515,00			
	OUTROS SERVIÇOS DE TERCEIROS - PESSOA FÍSICA	1.001.00.100.003	3.3.90.36.00	515,00			
	OUTROS SERVIÇOS DE TERCEIROS - PESSOA JURÍDICA	1.001.00.100.003	3.3.90.39.00	515,00			
	OBRIGAÇÕES TRIBUTÁRIAS E CONTRIBUTIVAS	1.001.00.100.003	3.3.90.47.00	515,00			
	SENTENÇAS JUDICIAIS	1.001.00.100.003	3.3.90.91.00	515,00			
	DESPESAS DE EXERCÍCIOS ANTERIORES	1.001.00.100.003	3.3.90.92.00	515,00			
Aquisição de Equipamento e Material Permanente	18.541.0534.1002.0000						2.060,00
4	DESPESAS DE CAPIT					2.060,00	
4	INVESTIMENTOS				2.060,00		
	EQUIPAMENTOS E MATERIAL PERMANENTE	1.001.00.100.003	4.4.90.52.00	2.060,00			
<b>TOTAL</b>							<b>63.860,00</b>

**PREFEITURA MUN.DE SANTA FILOMENA**

AV BARÃO DE SANTA FILOMENA,130 - CNPJ:06554240/0001-14

Orçamento Programa - Exercício de 2020

Page 9

**QUADRO AUXILIAR DE DETALHAMENTO DA DESPESA**

Lei: , Data: 30/09/2018

PODER	02	PODER EXECUTIVO						
ORGÃO	06	SECRETARIA MUNICIPAL DE AGRICULTURA						
UNIDADE	00	SECRETARIA MUNICIPAL DE AGRICULTURA						
Aplicação Programada		Proj/Ativ	Finalidade	Categoria	Detalhada	TotalGrupo	Total Categ.	Total Func.
			F.R. - C.A.					
Manut. Adm.da Secretaria de Agricultura		20.122.0003.2027.0000						13.390,00
3		DESPESAS CORREN					13.390,00	
1		PESSOAL E ENCARGOS SOCIAIS				3.090,00		
		CONTRATAÇÃO POR TEMPO DETERMINADO	1.001.00.100 000	3.1.90.04.00	515,00			
		VENCIMENTOS E VANTAGENS FIXAS - PESSOAL CIVIL	1.001.00.100 000	3.1.90.11.00	1.030,00			
		OBRIGAÇÕES PATRONAIS	1.001.00.100 000	3.1.90.13.00	515,00			
		SENTENÇAS JUDICIAIS	1.001.00.100 000	3.1.90.91.00	515,00			
		DESPESAS DE EXERCÍCIOS ANTERIORES	1.001.00.100 000	3.1.90.92.00	515,00			
3		OUTRAS DESPESAS CORRENTES				10.300,00		
		DIÁRIAS - CIVIL	1.001.00.100 000	3.3.90.14.00	515,00			
		MATERIAL DE CONSUMO	1.001.00.100 000	3.3.90.30.00	3.605,00			
		PASSAGENS E DESPESAS COM LOCOMOÇÃO	1.001.00.100 000	3.3.90.33.00	515,00			
		OUTROS SERVIÇOS DE TERCEIROS - PESSOA FÍSICA	1.001.00.100 000	3.3.90.36.00	3.605,00			
		OUTROS SERVIÇOS DE TERCEIROS - PESSOA JURÍDICA	1.001.00.100 000	3.3.90.39.00	515,00			
		OBRIGAÇÕES TRIBUTÁRIAS E CONTRIBUTIVAS	1.001.00.100 000	3.3.90.47.00	515,00			
		SENTENÇAS JUDICIAIS	1.001.00.100 000	3.3.90.91.00	515,00			
		DESPESAS DE EXERCÍCIOS ANTERIORES	1.001.00.100 000	3.3.90.92.00	515,00			
Aquisição de Equipamentos para a Secretaria de Agricultura		20.122.0534.1018.0000						30.900,00
4		DESPESAS DE CAPIT						
4		INVESTIMENTOS				30.900,00	30.900,00	
		EQUIPAMENTOS E MATERIAL PERMANENTE	1.001.00.100 000	4.4.90.52.00	30.900,00			
Const.e Rest.de Mercados, Feiras e Matadouros		20.605.0006.1015.0000						2.060,00
4		DESPESAS DE CAPIT						
4		INVESTIMENTOS				2.060,00	2.060,00	
		OBRAS E INSTALAÇÕES	1.001.00.100 000	4.4.90.51.00	2.060,00			
Manutenção de Mercados, Feiras e Matadouros		20.605.0006.2028.0000						1.545,00
3		DESPESAS CORREN						
3		OUTRAS DESPESAS CORRENTES				1.545,00	1.545,00	
		MATERIAL DE CONSUMO	1.001.00.100 000	3.3.90.30.00	515,00			
		OUTROS SERVIÇOS DE TERCEIROS - PESSOA FÍSICA	1.001.00.100 000	3.3.90.36.00	515,00			
		OUTROS SERVIÇOS DE TERCEIROS - PESSOA JURÍDICA	1.001.00.100 000	3.3.90.39.00	515,00			
Programa de Distribuição de Sementes e Mudanças		20.605.0007.2029.0000						1.545,00
3		DESPESAS CORREN						
3		OUTRAS DESPESAS CORRENTES				1.545,00	1.545,00	
		MATERIAL, BEM OU SERVIÇO PARA DISTRIBUIÇÃO GRATUITA	1.001.00.100 000	3.3.90.32.00	515,00			
		OUTROS SERVIÇOS DE TERCEIROS - PESSOA FÍSICA	1.001.00.100 000	3.3.90.36.00	515,00			
		OUTROS SERVIÇOS DE TERCEIROS - PESSOA JURÍDICA	1.001.00.100 000	3.3.90.39.00	515,00			
Aquisição de Equipamentos p/ Mercados e Matadouros		20.605.0534.1016.0000						1.030,00
4		DESPESAS DE CAPIT						
4		INVESTIMENTOS				1.030,00	1.030,00	
		EQUIPAMENTOS E MATERIAL PERMANENTE	1.001.00.100 000	4.4.90.52.00	1.030,00			
Aquisição de Equipamentos Agrícolas		20.605.0534.1017.0000						1.030,00
4		DESPESAS DE CAPIT						
4		INVESTIMENTOS				1.030,00	1.030,00	
		EQUIPAMENTOS E MATERIAL PERMANENTE	1.001.00.100 000	4.4.90.52.00	1.030,00			
Incentivo a Assistência Técnica a Produtores		20.606.0007.2034.0000						3.811,00
3		DESPESAS CORREN					3.811,00	



**PREFEITURA MUN.DE SANTA FILOMENA**

AV BARÃO DE SANTA FILOMENA, 130 - CNPJ:06554240/0001-14

Orçamento Programa - Exercício de 2020

Page 10

**QUADRO AUXILIAR DE DETALHAMENTO DA DESPESA**

Lei: , Data: 30/09/2018

PODER 02 PODER EXECUTIVO  
ORGÃO 06 SECRETARIA MUNICIPAL DE AGRICULTURA  
UNIDADE 00 SECRETARIA MUNICIPAL DE AGRICULTURA

Aplicacao Programada	Proj/Ativ	Finalidade	Categoria	Detalhada	TotalGrupo	Total Categ.	Total Func.
Incentivo a Assistência Técnica a Produtores	20.606.0007.2034.0000						3.811,00
3 DESPESAS CORREN						3.811,00	
3 OUTRAS DESPESAS CORRENTES					3.811,00		
MATERIAL DE CONSUMO		1.001.00.100.000	3.3.90.30.00	515,00			
PASSAGENS E DESPESAS COM LOCOMOÇÃO		1.001.00.100.000	3.3.90.33.00	515,00			
OUTROS SERVIÇOS DE TERCEIROS - PESSOA FÍSICA		1.001.00.100.000	3.3.90.36.00	2.266,00			
OUTROS SERVIÇOS DE TERCEIROS - PESSOA JURÍDICA		1.001.00.100.000	3.3.90.39.00	515,00			
Realização de Feiras, Exposições e Concursos Agropecuários	20.609.0019.2025.0000						2.060,00
3 DESPESAS CORREN						2.060,00	
3 OUTRAS DESPESAS CORRENTES					2.060,00		
CONTRIBUIÇÕES		1.001.00.100.000	3.3.50.41.00	515,00			
MATERIAL DE CONSUMO		1.001.00.100.000	3.3.90.30.00	515,00			
OUTROS SERVIÇOS DE TERCEIROS - PESSOA FÍSICA		1.001.00.100.000	3.3.90.36.00	515,00			
OUTROS SERVIÇOS DE TERCEIROS - PESSOA JURÍDICA		1.001.00.100.000	3.3.90.39.00	515,00			
<b>TOTAL</b>							<b>57.371,00</b>

**PREFEITURA MUN.DE SANTA FILOMENA**

AV BARÃO DE SANTA FILOMENA,130 - CNPJ:06554240/0001-14

Orçamento Programa - Exercício de 2020

Page 11

**QUADRO AUXILIAR DE DETALHAMENTO DA DESPESA**

Lei: , Data: 30/09/2018

PODER 02 PODER EXECUTIVO  
 ORGÃO 07 SECRETARIA MUNICIPAL DE OBRAS E INFRA-ESTRUTURA  
 UNIDADE 00 SECRETARIA MUNICIPAL DE OBRAS E INFRA-ESTRUTURA

Aplicacao Programada	Proj/Ativ	Finalidade	Categoria	Detalhada	TotalGrupo	Total Categ.	Total Func.
		F.R. - C.A.					
Manut. Adm., da Sec.de Obras e Infraestrutura	04.122.0003.2036.0000						1.094.375,00
3	DESPESAS CORREN					1.094.375,00	
1	PESSOAL E ENCARGOS SOCIAIS				409.940,00		
	CONTRATAÇÃO POR TEMPO DETERMINADO	1.001.00.100.000	3.1.90.04.00	515,00			
	VENCIMENTOS E VANTAGENS FIXAS - PESSOAL CIVIL	1.001.00.100.000	3.1.90.11.00	360.500,00			
	OBRIGAÇÕES PATRONAIS	1.001.00.100.000	3.1.90.13.00	43.260,00			
	SENTENÇAS JUDICIAIS	1.001.00.100.000	3.1.90.91.00	515,00			
	DESPESAS DE EXERCÍCIOS ANTERIORES	1.001.00.100.000	3.1.90.92.00	5.150,00			
3	OUTRAS DESPESAS CORRENTES				684.435,00		
	DIÁRIAS - CIVIL	1.001.00.100.000	3.3.90.14.00	12.360,00			
	MATERIAL DE CONSUMO	1.001.00.100.000	3.3.90.30.00	463.500,00			
	OUTROS SERVIÇOS DE TERCEIROS - PESSOA FÍSICA	1.001.00.100.000	3.3.90.36.00	123.600,00			
	OUTROS SERVIÇOS DE TERCEIROS - PESSOA JURÍDICA	1.001.00.100.000	3.3.90.39.00	82.400,00			
	OBRIGAÇÕES TRIBUTÁRIAS E CONTRIBUTIVAS	1.001.00.100.000	3.3.90.47.00	515,00			
	SENTENÇAS JUDICIAIS	1.001.00.100.000	3.3.90.91.00	515,00			
	DESPESAS DE EXERCÍCIOS ANTERIORES	1.001.00.100.000	3.3.90.92.00	1.545,00			
Aquisição de Equipamento e Material Permanente	04.122.0534.1002.0000						5.150,00
4	DESPESAS DE CAPIT					5.150,00	
4	INVESTIMENTOS				5.150,00		
	EQUIPAMENTOS E MATERIAL PERMANENTE	1.001.00.100.000	4.4.90.52.00	5.150,00			
Aquisição e/ou Identização de Imóveis	15.451.0005.1009.0000						5.150,00
4	DESPESAS DE CAPIT					5.150,00	
5	INVERSÕES FINANCEIRAS				5.150,00		
	AQUISIÇÃO DE IMÓVEIS	1.001.00.100.000	4.5.90.61.00	5.150,00			
Construção e Restauração de Logradouros Públicos	15.451.0005.1023.0000						108.150,00
4	DESPESAS DE CAPIT					108.150,00	
4	INVESTIMENTOS				108.150,00		
	OBRAS E INSTALAÇÕES	1.001.00.100.000	4.4.90.51.00	97.850,00			
	OBRAS E INSTALAÇÕES	1.940.05.110.000	4.4.90.51.00	10.300,00			
Manutenção e Conservação de Calçamento	15.451.0005.2022.0000						28.325,00
4	DESPESAS DE CAPIT					28.325,00	
4	INVESTIMENTOS				28.325,00		
	MATERIAL DE CONSUMO	1.001.00.100.000	4.4.90.30.00	2.060,00			
	PASSAGENS E DESPESAS COM LOCOMOÇÃO	1.001.00.100.000	4.4.90.33.00	515,00			
	OUTROS SERVIÇOS DE TERCEIROS - PESSOA FÍSICA	1.001.00.100.000	4.4.90.36.00	15.450,00			
	OUTROS SERVIÇOS DE TERCEIROS - PESSOA JURÍDICA	1.001.00.100.000	4.4.90.39.00	10.300,00			
Manutenção e Conservação de Logradouros Públicos	15.451.0005.2042.0000						16.480,00
4	DESPESAS DE CAPIT					16.480,00	
4	INVESTIMENTOS				16.480,00		
	MATERIAL DE CONSUMO	1.001.00.100.000	4.4.90.30.00	515,00			
	OUTROS SERVIÇOS DE TERCEIROS - PESSOA FÍSICA	1.001.00.100.000	4.4.90.36.00	13.390,00			
	OUTROS SERVIÇOS DE TERCEIROS - PESSOA JURÍDICA	1.001.00.100.000	4.4.90.39.00	515,00			
	OBRAS E INSTALAÇÕES	1.001.00.100.000	4.4.90.51.00	2.060,00			
Manut.da Iluminação Pública e Logradouros	15.451.0005.2044.0000						24.720,00
3	DESPESAS CORREN					24.720,00	
3	OUTRAS DESPESAS CORRENTES				24.720,00		
	MATERIAL DE CONSUMO	1.001.00.100.000	3.3.90.30.00	15.450,00			
	OUTROS SERVIÇOS DE TERCEIROS - PESSOA FÍSICA	1.001.00.100.000	3.3.90.36.00	5.150,00			
	OUTROS SERVIÇOS DE TERCEIROS - PESSOA JURÍDICA	1.001.00.100.000	3.3.90.39.00	4.120,00			



**PREFEITURA MUN.DE SANTA FILOMENA**

AV BARÃO DE SANTA FILOMENA,130 - CNPJ:06554240/0001-14

Orçamento Programa - Exercício de 2020

Page 12

**QUADRO AUXILIAR DE DETALHAMENTO DA DESPESA**

Lei: , Data: 30/09/2018

PODER 02 PODER EXECUTIVO  
ORGÃO 07 SECRETARIA MUNICIPAL DE OBRAS E INFRA-ESTRUTURA  
UNIDADE 00 SECRETARIA MUNICIPAL DE OBRAS E INFRA-ESTRUTURA

Aplicação Programada	Proj/Ativ	Finalidade	Categoria	Detalhada	TotalGrupo	Total Categ.	Total Func.
				F.R. - C.A.			
Manut.da Iluminação Pública e Logradouros	15.451.0005.2044.0000						24.720,00
Construção e Restauração de Cemiterios	15.451.0012.1020.0000					1.030,00	1.030,00
4 DESPESAS DE CAPIT						1.030,00	
4 INVESTIMENTOS					515,00		
OBRAS E INSTALAÇÕES		1.001.00.100.000	4.4.90.51.00	515,00			
5 INVERSÕES FINANCEIRAS					515,00		
AQUISIÇÃO DE IMÓVEIS		1.001.00.100.000	4.5.90.61.00	515,00			
Abertura e Pavimentação de Vias Públicas	15.451.0012.1021.0000						67.980,00
4 DESPESAS DE CAPIT						67.980,00	
4 INVESTIMENTOS					67.980,00		
MATERIAL DE CONSUMO		1.001.00.100.000	4.4.90.30.00	515,00			
OUTROS SERVIÇOS DE TERCEIROS - PESSOA FÍSICA		1.001.00.100.000	4.4.90.36.00	5.150,00			
OUTROS SERVIÇOS DE TERCEIROS - PESSOA JURÍDICA		1.001.00.100.000	4.4.90.39.00	515,00			
OBRAS E INSTALAÇÕES		1.001.00.100.000	4.4.90.51.00	51.500,00			
EQUIPAMENTOS E MATERIAL PERMANENTE		1.940.05.110.000	4.4.90.52.00	10.300,00			
Manutenção e Conservação de Cemitérios	15.451.0012.2037.0000					2.575,00	2.575,00
4 DESPESAS DE CAPIT						2.575,00	
4 INVESTIMENTOS					2.575,00		
MATERIAL DE CONSUMO		1.001.00.100.000	4.4.90.30.00	515,00			
OUTROS SERVIÇOS DE TERCEIROS - PESSOA FÍSICA		1.001.00.100.000	4.4.90.36.00	2.060,00			
Manutenção e Conservação de Prédios Públicos	15.451.0012.2039.0000					10.815,00	10.815,00
4 DESPESAS DE CAPIT						10.815,00	
4 INVESTIMENTOS					10.815,00		
MATERIAL DE CONSUMO		1.001.00.100.000	4.4.90.30.00	5.150,00			
OUTROS SERVIÇOS DE TERCEIROS - PESSOA FÍSICA		1.001.00.100.000	4.4.90.36.00	5.150,00			
OUTROS SERVIÇOS DE TERCEIROS - PESSOA JURÍDICA		1.001.00.100.000	4.4.90.39.00	515,00			
Manut.,e/ou Ampliação da Rede de Energia Elétrica	15.752.0005.1031.0000					515,00	515,00
4 DESPESAS DE CAPIT						515,00	
4 INVESTIMENTOS					515,00		
OBRAS E INSTALAÇÕES		1.001.00.100.000	4.4.90.51.00	515,00			
Manut.,e/ou Ampliação da Rede de Energia Elétrica	15.752.0534.1031.0000					515,00	515,00
4 DESPESAS DE CAPIT						515,00	
4 INVESTIMENTOS					515,00		
EQUIPAMENTOS E MATERIAL PERMANENTE		1.001.00.100.000	4.4.90.52.00	515,00			
Construção e/ou Reforma Habitacional	16.482.0008.1024.0000					1.030,00	1.030,00
4 DESPESAS DE CAPIT						1.030,00	
4 INVESTIMENTOS					515,00		
OBRAS E INSTALAÇÕES		1.001.00.100.000	4.4.90.51.00	515,00			
5 INVERSÕES FINANCEIRAS					515,00		
AQUISIÇÃO DE IMÓVEIS		1.001.00.100.000	4.5.90.61.00	515,00			
Construção e Restauração de Logradouros Públicos	17.511.0037.1023.0000					51.500,00	51.500,00
4 DESPESAS DE CAPIT						51.500,00	
4 INVESTIMENTOS					51.500,00		
OBRAS E INSTALAÇÕES		1.510.05.110.000	4.4.90.51.00	51.500,00			
Manutenção dos Serviços de Limpeza Pública	17.512.0012.2038.0000						105.575,00



**PREFEITURA MUN.DE SANTA FILOMENA**

AV BARÃO DE SANTA FILOMENA,130 - CNPJ:06554240/0001-14

Orçamento Programa - Exercício de 2020

Page 13

**QUADRO AUXILIAR DE DETALHAMENTO DA DESPESA**

Lei: , Data: 30/09/2018

PODER	02	PODER EXECUTIVO						
ORGÃO	07	SECRETARIA MUNICIPAL DE OBRAS E INFRA-ESTRUTURA						
UNIDADE	00	SECRETARIA MUNICIPAL DE OBRAS E INFRA-ESTRUTURA						
Aplicacao Programada		Proj/Ativ	Finalidade	Categoria	Detalhada	TotalGrupo	Total Categ.	Total Func.
			F.R. - C.A.					
Manutenção dos Serviços de Limpeza Pública		17.512.0012.2038.0000					105.575,00	105.575,00
4		DESPESAS DE CAPIT						
4		INVESTIMENTOS				105.575,00		
		MATERIAL DE CONSUMO	1.001.00.100.000	4.4.90.30.00	515,00			
		OUTROS SERVIÇOS DE TERCEIROS - PESSOA FÍSICA	1.001.00.100.000	4.4.90.36.00	2.060,00			
		OUTROS SERVIÇOS DE TERCEIROS - PESSOA JURÍDICA	1.001.00.100.000	4.4.90.39.00	103.000,00			
Aquisição de Equipamentos para Limpeza Publica		17.512.0534.1025.0000					515,00	515,00
4		DESPESAS DE CAPIT						
4		INVESTIMENTOS				515,00		
		EQUIPAMENTOS E MATERIAL PERMANENTE	1.001.00.100.000	4.4.90.52.00	515,00			
Const.,ou Ampl.do Sistema de Abastecimento D'Água		17.544.0010.1026.0000					8.240,00	8.240,00
4		DESPESAS DE CAPIT						
4		INVESTIMENTOS				8.240,00		
		OBRAS E INSTALAÇÕES	1.001.00.100.000	4.4.90.51.00	8.240,00			
Const. e Rest., de Poços Tubulares e Cacimbões		17.544.0010.1028.0000					60.512,50	60.512,50
4		DESPESAS DE CAPIT						
4		INVESTIMENTOS				60.512,50		
		OBRAS E INSTALAÇÕES	1.001.00.100.000	4.4.90.51.00	60.512,50			
Manutenção do Sistema de Abastecimento D'Água		17.544.0010.2069.0000					20.085,00	20.085,00
3		DESPESAS CORREN						
3		OUTRAS DESPESAS CORRENTES				20.085,00		
		MATERIAL DE CONSUMO	1.001.00.100.000	3.3.90.30.00	515,00			
		OUTROS SERVIÇOS DE TERCEIROS - PESSOA FÍSICA	1.001.00.100.000	3.3.90.36.00	12.360,00			
		OUTROS SERVIÇOS DE TERCEIROS - PESSOA JURÍDICA	1.001.00.100.000	3.3.90.39.00	7.210,00			
Manutenção do Serviço Local de Saneamento		17.544.0012.2040.0000					3.605,00	3.605,00
3		DESPESAS CORREN						
1		PESSOAL E ENCARGOS SOCIAIS				1.545,00		
		CONTRATAÇÃO POR TEMPO DETERMINADO	1.001.00.100.000	3.1.90.04.00	515,00			
		VENCIMENTOS E VANTAGENS FIXAS - PESSOAL CIVIL	1.001.00.100.000	3.1.90.11.00	515,00			
		OBRIGAÇÕES PATRONAIS	1.001.00.100.000	3.1.90.13.00	515,00			
3		OUTRAS DESPESAS CORRENTES				2.060,00		
		DIÁRIAS - CIVIL	1.001.00.100.000	3.3.90.14.00	515,00			
		MATERIAL DE CONSUMO	1.001.00.100.000	3.3.90.30.00	515,00			
		OUTROS SERVIÇOS DE TERCEIROS - PESSOA FÍSICA	1.001.00.100.000	3.3.90.36.00	515,00			
		OUTROS SERVIÇOS DE TERCEIROS - PESSOA JURÍDICA	1.001.00.100.000	3.3.90.39.00	515,00			
Aquisição de Equipamento e Material Permanente		17.544.0534.1002.0000					515,00	515,00
4		DESPESAS DE CAPIT						
4		INVESTIMENTOS				515,00		
		EQUIPAMENTOS E MATERIAL PERMANENTE	1.001.00.100.000	4.4.90.52.00	515,00			
Const. e/ou Rest. de Estradas, Pontes e Passagens M		26.783.0012.1033.0000					47.380,00	47.380,00
4		DESPESAS DE CAPIT						
4		INVESTIMENTOS				47.380,00		
		MATERIAL DE CONSUMO	1.001.00.100.000	4.4.90.30.00	515,00			
		OUTROS SERVIÇOS DE TERCEIROS - PESSOA FÍSICA	1.001.00.100.000	4.4.90.36.00	30.900,00			
		OUTROS SERVIÇOS DE TERCEIROS - PESSOA JURÍDICA	1.001.00.100.000	4.4.90.39.00	515,00			
		OBRAS E INSTALAÇÕES	1.001.00.100.000	4.4.90.51.00	15.450,00			

**PREFEITURA MUN.DE SANTA FILOMENA**  
AV BARÃO DE SANTA FILOMENA,130 - CNPJ:06554240/0001-14

Orçamento Programa - Exercício de 2020

Page 14

**QUADRO AUXILIAR DE DETALHAMENTO DA DESPESA**

Lei: , Data: 30/09/2018

PODER 02 PODER EXECUTIVO  
ORGÃO 07 SECRETARIA MUNICIPAL DE OBRAS E INFRA-ESTRUTURA  
UNIDADE 00 SECRETARIA MUNICIPAL DE OBRAS E INFRA-ESTRUTURA

Aplicacao Programada	Proj/Ativ	Finalidade	Categoria	Detalhada	TotalGrupo	Total Categ.	Total Func.
		F.R. - C.A.					
<b>TOTAL</b>							<b>1.664.737,50</b>



**PREFEITURA MUN.DE SANTA FILOMENA**  
AV BARÃO DE SANTA FILOMENA,130 - CNPJ:06554240/0001-14

Orçamento Programa - Exercício de 2020

Page 15

**QUADRO AUXILIAR DE DETALHAMENTO DA DESPESA**

Lei: , Data: 30/09/2018

PODER 02 PODER EXECUTIVO  
ORGÃO 08 SECRETARIA MUNICIPAL DE EDUCAÇÃO E CULTURA  
UNIDADE 00 SECRETARIA MUNICIPAL DE EDUCAÇÃO E CULTURA

Aplicacao Programada	Proj/Ativ	Finalidade	Categoria	Detalhada	TotalGrupo	Total Categ.	Total Func.
		F.R. - C.A.					
Manut. Adm.da Sec.Mun.de Educação e Cultura	12.361.0003.2048.0000						9.477.987,90
3 DESPESAS CORREN						8.461.736,34	
1 PESSOAL E ENCARGOS SOCIAIS					6.216.851,34		
CONTRATAÇÃO POR TEMPO DETERMINADO	1.001.00.200.000	3.1.90.04.00		1.030,00			
VENCIMENTOS E VANTAGENS FIXAS - PESSOAL CIVIL	1.001.00.200.000	3.1.90.11.00		51.500,00			
VENCIMENTOS E VANTAGENS FIXAS - PESSOAL CIVIL	1.190.01.115.000	3.1.90.11.00		103.000,00			
VENCIMENTOS E VANTAGENS FIXAS - PESSOAL CIVIL	1.190.01.115.000	3.1.90.11.00		5.891.577,34			
OBRIGAÇÕES PATRONAIS	1.001.00.200.000	3.1.90.13.00		13.184,00			
OBRIGAÇÕES PATRONAIS	1.190.01.115.000	3.1.90.13.00		103.000,00			
OBRIGAÇÕES PATRONAIS	1.190.01.115.000	3.1.90.13.00		51.500,00			
SENTENÇAS JUDICIAIS	1.001.00.200.000	3.1.90.91.00		1.030,00			
DESPESAS DE EXERCÍCIOS ANTERIORES	1.001.00.200.000	3.1.90.92.00		1.030,00			
3 OUTRAS DESPESAS CORRENTES					2.244.885,00		
DIÁRIAS - CIVIL	1.001.00.200.000	3.3.90.14.00		36.050,00			
DIÁRIAS - CIVIL	1.190.01.115.000	3.3.90.14.00		103.000,00			
MATERIAL DE CONSUMO	1.001.00.200.000	3.3.90.30.00		77.250,00			
MATERIAL DE CONSUMO	1.190.01.115.000	3.3.90.30.00		772.500,00			
MATERIAL, BEM OU SERVIÇO PARA DISTRIBUIÇÃO GRATUITA	1.001.00.200.000	3.3.90.32.00		1.545,00			
PASSAGENS E DESPESAS COM LOCOMOÇÃO	1.001.00.200.000	3.3.90.33.00		1.030,00			
OUTROS SERVIÇOS DE TERCEIROS - PESSOA FÍSICA	1.001.00.200.000	3.3.90.36.00		139.050,00			
OUTROS SERVIÇOS DE TERCEIROS - PESSOA FÍSICA	1.190.01.115.000	3.3.90.36.00		515.000,00			
OUTROS SERVIÇOS DE TERCEIROS - PESSOA JURÍDICA	1.001.00.200.000	3.3.90.39.00		175.100,00			
OUTROS SERVIÇOS DE TERCEIROS - PESSOA JURÍDICA	1.190.01.115.000	3.3.90.39.00		412.000,00			
OBRIGAÇÕES TRIBUTÁRIAS E CONTRIBUTIVAS	1.001.00.200.000	3.3.90.47.00		5.150,00			
SENTENÇAS JUDICIAIS	1.001.00.200.000	3.3.90.91.00		1.030,00			
DESPESAS DE EXERCÍCIOS ANTERIORES	1.001.00.200.000	3.3.90.92.00		5.150,00			
INDENIZAÇÕES E RESTITUIÇÕES	1.001.00.200.000	3.3.90.93.00		1.030,00			
4 DESPESAS DE CAPIT						1.016.251,56	
4 INVESTIMENTOS					1.016.251,56		
OBRAS E INSTALAÇÕES	1.190.01.115.000	4.4.90.51.00		206.000,00			
EQUIPAMENTOS E MATERIAL PERMANENTE	1.190.01.115.000	4.4.90.52.00		810.251,56			
Const., Ampl.e/ou Rest.de Unidades Escolares	12.361.0011.1040.0000						30.900,00
4 DESPESAS DE CAPIT						30.900,00	
4 INVESTIMENTOS					30.900,00		
OBRAS E INSTALAÇÕES	1.001.00.200.000	4.4.90.51.00		30.900,00			
Manutenção e Conservação de Unidades Escolares	12.361.0011.2051.0000						27.810,00
4 DESPESAS DE CAPIT						27.810,00	
4 INVESTIMENTOS					27.810,00		
MATERIAL DE CONSUMO	1.001.00.200.000	4.4.90.30.00		5.150,00			
PASSAGENS E DESPESAS COM LOCOMOÇÃO	1.001.00.200.000	4.4.90.33.00		1.030,00			
OUTROS SERVIÇOS DE TERCEIROS - PESSOA FÍSICA	1.001.00.200.000	4.4.90.36.00		20.600,00			
OUTROS SERVIÇOS DE TERCEIROS - PESSOA JURÍDICA	1.001.00.200.000	4.4.90.39.00		1.030,00			
Manut.e Conservação de Poços das Escolas Municipais	12.361.0011.2055.0000						5.150,00
3 DESPESAS CORREN						5.150,00	
3 OUTRAS DESPESAS CORRENTES					5.150,00		
MATERIAL DE CONSUMO	1.001.00.200.000	3.3.90.30.00		1.545,00			
OUTROS SERVIÇOS DE TERCEIROS - PESSOA FÍSICA	1.001.00.200.000	3.3.90.36.00		2.575,00			
OUTROS SERVIÇOS DE TERCEIROS - PESSOA JURÍDICA	1.001.00.200.000	3.3.90.39.00		1.030,00			
Manut.do Ensino de Jovens e Adultos - EJA	12.361.0011.2058.0000						12.360,00
3 DESPESAS CORREN						12.360,00	

**PREFEITURA MUN.DE SANTA FILOMENA**

AV BARÃO DE SANTA FILOMENA,130 - CNPJ:06554240/0001-14

Orçamento Programa - Exercício de 2020

Page 16

**QUADRO AUXILIAR DE DETALHAMENTO DA DESPESA**

Lei: , Data: 30/09/2018

PODER	02	PODER EXECUTIVO							
ORGÃO	08	SECRETARIA MUNICIPAL DE EDUCAÇÃO E CULTURA							
UNIDADE	00	SECRETARIA MUNICIPAL DE EDUCAÇÃO E CULTURA							
Aplicacao Programada			Proj/Ativ	Finalidade	Categoria	Detalhada	TotalGrupo	Total Categ.	Total Func.
				F.R. - C.A.					
Manut.do Ensino de Jovens e Adultos - EJA			12.361.0011.2058.0000					12.360,00	12.360,00
3			DESPESAS CORREN						
1			PESSOAL E ENCARGOS SOCIAIS				7.210,00		
			CONTRATAÇÃO POR TEMPO DETERMINADO	1.001.00.200.000	3.1.90.04.00	1.030,00			
			VENCIMENTOS E VANTAGENS FIXAS - PESSOAL CIVIL	1.001.00.200.000	3.1.90.11.00	5.150,00			
			OBRIGAÇÕES PATRONAIS	1.001.00.200.000	3.1.90.13.00	1.030,00			
3			OUTRAS DESPESAS CORRENTES				5.150,00		
			DIÁRIAS - CIVIL	1.001.00.200.000	3.3.90.14.00	1.030,00			
			MATERIAL DE CONSUMO	1.001.00.200.000	3.3.90.30.00	1.030,00			
			PASSAGENS E DESPESAS COM LOCOMOÇÃO	1.001.00.200.000	3.3.90.33.00	1.030,00			
			OUTROS SERVIÇOS DE TERCEIROS - PESSOA FÍSICA	1.001.00.200.000	3.3.90.36.00	1.030,00			
			OUTROS SERVIÇOS DE TERCEIROS - PESSOA JURÍDICA	1.001.00.200.000	3.3.90.39.00	1.030,00			
Programa de Transporte Escolar - Ens.Jovens e Adultos			12.361.0013.2043.0000					5.150,00	5.150,00
3			DESPESAS CORREN						
3			OUTRAS DESPESAS CORRENTES				5.150,00		
			MATERIAL DE CONSUMO	1.123.01.200.000	3.3.90.30.00	5.150,00			
Manutenção de Veiculos do Setor Educacional			12.361.0013.2053.0000					169.435,00	169.435,00
3			DESPESAS CORREN						
3			OUTRAS DESPESAS CORRENTES				169.435,00		
			MATERIAL DE CONSUMO	1.001.00.200.000	3.3.90.30.00	154.500,00			
			MATERIAL DE CONSUMO	1.001.00.200.000	3.3.90.30.00	1.030,00			
			OUTROS SERVIÇOS DE TERCEIROS - PESSOA FÍSICA	1.001.00.200.000	3.3.90.36.00	1.030,00			
			OUTROS SERVIÇOS DE TERCEIROS - PESSOA FÍSICA	1.001.00.200.000	3.3.90.36.00	1.545,00			
			OUTROS SERVIÇOS DE TERCEIROS - PESSOA JURÍDICA	1.001.00.200.000	3.3.90.39.00	10.300,00			
			OUTROS SERVIÇOS DE TERCEIROS - PESSOA JURÍDICA	1.001.00.200.000	3.3.90.39.00	1.030,00			
Programa de Transporte Escolar - Ens.Fundamental			12.361.0013.2054.0000					22.711,50	22.711,50
3			DESPESAS CORREN						
3			OUTRAS DESPESAS CORRENTES				22.711,50		
			MATERIAL DE CONSUMO	1.123.01.115.000	3.3.90.30.00	10.300,00			
			OUTROS SERVIÇOS DE TERCEIROS - PESSOA FÍSICA	1.123.01.200.000	3.3.90.36.00	5.150,00			
			OUTROS SERVIÇOS DE TERCEIROS - PESSOA JURÍDICA	1.123.01.115.000	3.3.90.39.00	7.261,50			
Manutenção do PNAE - EJA			12.361.0014.2019.0000					14.008,00	14.008,00
3			DESPESAS CORREN						
3			OUTRAS DESPESAS CORRENTES				14.008,00		
			MATERIAL DE CONSUMO	1.122.01.200.000	3.3.90.30.00	14.008,00			
Manutenção do PNAE - Fundamental			12.361.0014.2049.0000					82.400,00	82.400,00
3			DESPESAS CORREN						
3			OUTRAS DESPESAS CORRENTES				82.400,00		
			MATERIAL DE CONSUMO	1.122.01.200.000	3.3.90.30.00	82.400,00			
Treinamento e Qualificação de Professores			12.361.0015.2068.0000					5.150,00	5.150,00
3			DESPESAS CORREN						
3			OUTRAS DESPESAS CORRENTES				5.150,00		
			MATERIAL DE CONSUMO	1.001.00.200.000	3.3.90.30.00	1.030,00			
			MATERIAL DE CONSUMO	1.001.00.200.000	3.3.90.30.00	1.545,00			
			OUTROS SERVIÇOS DE TERCEIROS - PESSOA FÍSICA	1.001.00.200.000	3.3.90.36.00	1.545,00			
			OUTROS SERVIÇOS DE TERCEIROS - PESSOA JURÍDICA	1.001.00.200.000	3.3.90.39.00	1.030,00			
Aquisição de Equipamento e Material Permanente			12.361.0534.1002.0000					82.400,00	82.400,00
4			DESPESAS DE CAPIT						



**PREFEITURA MUN.DE SANTA FILOMENA**

AV BARÃO DE SANTA FILOMENA,130 - CNPJ:06554240/0001-14

Orçamento Programa - Exercício de 2020

Page 17

**QUADRO AUXILIAR DE DETALHAMENTO DA DESPESA**

Lei: , Data: 30/09/2018

PODER 02 PODER EXECUTIVO  
ORGÃO 08 SECRETARIA MUNICIPAL DE EDUCAÇÃO E CULTURA  
UNIDADE 00 SECRETARIA MUNICIPAL DE EDUCAÇÃO E CULTURA

Aplicação Programada	Proj/Ativ	Finalidade	Categoria	Detalhada	TotalGrupo	Total Categ.	Total Func.
		F.R. - C.A.					
Aquisição de Equipamento e Material Permanente	12.361.0534.1002.0000						82.400,00
4 DESPESAS DE CAPIT						82.400,00	
4 INVESTIMENTOS					82.400,00		
EQUIPAMENTOS E MATERIAL PERMANENTE		1.001.00.200.000	4.4.90.52.00	61.800,00			
EQUIPAMENTOS E MATERIAL PERMANENTE		1.001.00.200.000	4.4.90.52.00	20.600,00			
Aquisição de Veiculos para Transporte de Estudante	12.361.0534.1038.0000						82.400,00
4 DESPESAS DE CAPIT						82.400,00	
4 INVESTIMENTOS					82.400,00		
EQUIPAMENTOS E MATERIAL PERMANENTE		1.001.00.200.000	4.4.90.52.00	82.400,00			
MANUTENÇÃO DO PROGRAMA SALARIO EDUCAÇÃO - QSE	12.361.0535.2114.0000						61.800,00
3 DESPESAS CORREN						61.800,00	
3 OUTRAS DESPESAS CORRENTES					61.800,00		
MATERIAL DE CONSUMO		1.120.01.200.000	3.3.90.30.00	20.600,00			
OUTROS SERVIÇOS DE TERCEIROS - PESSOA FÍSICA		1.120.01.200.000	3.3.90.36.00	20.600,00			
OUTROS SERVIÇOS DE TERCEIROS - PESSOA JURÍDICA		1.120.01.200.000	3.3.90.39.00	20.600,00			
MANUTENÇÃO PROGRAMA DINHEIRO DIRETO NA ESCOLA - PDDE	12.361.0535.2115.0000						3.090,00
3 DESPESAS CORREN						3.090,00	
3 OUTRAS DESPESAS CORRENTES					3.090,00		
MATERIAL DE CONSUMO		1.121.01.200.000	3.3.90.30.00	1.030,00			
OUTROS SERVIÇOS DE TERCEIROS - PESSOA FÍSICA		1.121.01.200.000	3.3.90.36.00	1.030,00			
OUTROS SERVIÇOS DE TERCEIROS - PESSOA JURÍDICA		1.121.01.200.000	3.3.90.39.00	1.030,00			
Programa de Transporte Escolar - Ensino Médio	12.362.0013.2045.0000						2.060,00
3 DESPESAS CORREN						2.060,00	
3 OUTRAS DESPESAS CORRENTES					2.060,00		
PASSAGENS E DESPESAS COM LOCOMOÇÃO		1.001.00.200.000	3.3.90.33.00	2.060,00			
Manut. Adm.da Sec.Mun.de Educação e Cultura	12.365.0003.2048.0000						1.709.800,00
3 DESPESAS CORREN						1.297.800,00	
1 PESSOAL E ENCARGOS SOCIAIS					412.000,00		
VENCIMENTOS E VANTAGENS FIXAS - PESSOAL CIVIL		1.190.01.115.000	3.1.90.11.00	103.000,00			
VENCIMENTOS E VANTAGENS FIXAS - PESSOAL CIVIL		1.190.01.115.000	3.1.90.11.00	103.000,00			
OBRIGAÇÕES PATRONAIS		1.190.01.115.000	3.1.90.13.00	103.000,00			
OBRIGAÇÕES PATRONAIS		1.190.01.115.000	3.1.90.13.00	103.000,00			
3 OUTRAS DESPESAS CORRENTES					885.800,00		
DIÁRIAS - CIVIL		1.190.01.115.000	3.3.90.14.00	10.300,00			
MATERIAL DE CONSUMO		1.190.01.115.000	3.3.90.30.00	309.000,00			
OUTROS SERVIÇOS DE TERCEIROS - PESSOA FÍSICA		1.190.01.115.000	3.3.90.36.00	206.000,00			
OUTROS SERVIÇOS DE TERCEIROS - PESSOA JURÍDICA		1.190.01.115.000	3.3.90.39.00	360.500,00			
4 DESPESAS DE CAPIT						412.000,00	
4 INVESTIMENTOS					412.000,00		
OBRAS E INSTALAÇÕES		1.190.01.115.000	4.4.90.51.00	103.000,00			
EQUIPAMENTOS E MATERIAL PERMANENTE		1.190.01.115.000	4.4.90.52.00	309.000,00			
Const., Ampl.e/ou Rest.de Unidades Escolares	12.365.0011.1040.0000						10.300,00
4 DESPESAS DE CAPIT						10.300,00	
4 INVESTIMENTOS					10.300,00		
OBRAS E INSTALAÇÕES		1.001.00.210.000	4.4.91.51.00	10.300,00			
Manutenção das Atividades do Ensino Infantil	12.365.0011.2056.0000						14.935,00
3 DESPESAS CORREN						14.935,00	

**PREFEITURA MUN.DE SANTA FILOMENA**

AV BARÃO DE SANTA FILOMENA,130 - CNPJ:06554240/0001-14

Orçamento Programa - Exercício de 2020

Page 18

**QUADRO AUXILIAR DE DETALHAMENTO DA DESPESA**

Lei: , Data: 30/09/2018

PODER 02 PODER EXECUTIVO  
 ORGÃO 08 SECRETARIA MUNICIPAL DE EDUCAÇÃO E CULTURA  
 UNIDADE 00 SECRETARIA MUNICIPAL DE EDUCAÇÃO E CULTURA

Aplicação Programada	Proj/Ativ	Finalidade	Categoria	Detalhada	TotalGrupo	Total Categ.	Total Func.
F.R. - C.A.							
Manutenção das Atividades do Ensino Infantil	12.365.0011.2056.0000						14.935,00
3 DESPESAS CORREN						14.935,00	
1 PESSOAL E ENCARGOS SOCIAIS				8.240,00			
CONTRATAÇÃO POR TEMPO DETERMINADO		1.001.00.200.000	3.1.90.04.00	1.030,00			
VENCIMENTOS E VANTAGENS FIXAS - PESSOAL CIVIL		1.001.00.200.000	3.1.90.11.00	5.150,00			
OBRIGAÇÕES PATRONAIS		1.001.00.200.000	3.1.90.13.00	2.060,00			
3 OUTRAS DESPESAS CORRENTES				6.695,00			
MATERIAL DE CONSUMO		1.001.00.200.000	3.3.90.30.00	1.030,00			
OUTROS SERVIÇOS DE TERCEIROS - PESSOA FÍSICA		1.001.00.200.000	3.3.90.36.00	3.605,00			
OUTROS SERVIÇOS DE TERCEIROS - PESSOA JURÍDICA		1.001.00.200.000	3.3.90.39.00	2.060,00			
Programa de Transporte Escolar - Ensino Infantil	12.365.0013.2047.0000					5.150,00	5.150,00
3 DESPESAS CORREN						5.150,00	
3 OUTRAS DESPESAS CORRENTES				5.150,00			
MATERIAL DE CONSUMO		1.123.01.115.000	3.3.90.30.00	5.150,00			
Manutenção do PNAE - Infantil (Creche e Pré-Escolar)	12.365.0014.2017.0000					25.750,00	25.750,00
3 DESPESAS CORREN						25.750,00	
3 OUTRAS DESPESAS CORRENTES				25.750,00			
MATERIAL DE CONSUMO		1.122.01.115.000	3.3.90.30.00	25.750,00			
Aquisição de Equipamento e Material Permanente	12.365.0534.1002.0000					36.050,00	36.050,00
4 DESPESAS DE CAPIT						36.050,00	
4 INVESTIMENTOS				36.050,00			
EQUIPAMENTOS E MATERIAL PERMANENTE		1.001.00.200.000	4.4.90.52.00	36.050,00			
MANUTENÇÃO DO PROGRAMA SALARIO EDUCAÇÃO - QSE	12.365.0535.2114.0000					42.127,00	42.127,00
3 DESPESAS CORREN						42.127,00	
3 OUTRAS DESPESAS CORRENTES				42.127,00			
MATERIAL DE CONSUMO		1.120.01.200.000	3.3.90.30.00	20.600,00			
OUTROS SERVIÇOS DE TERCEIROS - PESSOA FÍSICA		1.120.01.115.000	3.3.90.36.00	10.300,00			
OUTROS SERVIÇOS DE TERCEIROS - PESSOA JURÍDICA		1.120.01.115.000	3.3.90.39.00	11.227,00			
MANUTENÇÃO PROGRAMA DINHEIRO DIRETO NA ESCOLA - PDDE	12.365.0535.2115.0000					2.472,00	2.472,00
3 DESPESAS CORREN						2.472,00	
3 OUTRAS DESPESAS CORRENTES				2.472,00			
MATERIAL DE CONSUMO		1.121.01.115.000	3.3.90.30.00	1.030,00			
OUTROS SERVIÇOS DE TERCEIROS - PESSOA FÍSICA		1.121.01.115.000	3.3.90.36.00	1.030,00			
OUTROS SERVIÇOS DE TERCEIROS - PESSOA JURÍDICA		1.121.01.115.000	3.3.90.39.00	412,00			
Manut.do Ensino de Jovens e Adultos - EJA	12.366.0011.2058.0000					15.450,00	15.450,00
3 DESPESAS CORREN						15.450,00	
1 PESSOAL E ENCARGOS SOCIAIS				8.240,00			
CONTRATAÇÃO POR TEMPO DETERMINADO		1.001.00.200.000	3.1.90.04.00	1.030,00			
VENCIMENTOS E VANTAGENS FIXAS - PESSOAL CIVIL		1.001.00.200.000	3.1.90.11.00	5.150,00			
OBRIGAÇÕES PATRONAIS		1.001.00.200.000	3.1.90.13.00	2.060,00			
3 OUTRAS DESPESAS CORRENTES				7.210,00			
DIÁRIAS - CIVIL		1.001.00.200.000	3.3.90.14.00	1.030,00			
MATERIAL DE CONSUMO		1.001.00.200.000	3.3.90.30.00	2.060,00			
PASSAGENS E DESPESAS COM LOCOMOÇÃO		1.001.00.200.000	3.3.90.33.00	1.030,00			
OUTROS SERVIÇOS DE TERCEIROS - PESSOA FÍSICA		1.001.00.200.000	3.3.90.36.00	1.545,00			
OUTROS SERVIÇOS DE TERCEIROS - PESSOA JURÍDICA		1.001.00.200.000	3.3.90.39.00	1.545,00			

Verba Volant,  
Scripta Manent



**PREFEITURA MUN.DE SANTA FILOMENA**

AV BARÃO DE SANTA FILOMENA,130 - CNPJ:06554240/0001-14

Orçamento Programa - Exercício de 2020

Page 19

**QUADRO AUXILIAR DE DETALHAMENTO DA DESPESA**

Lei: , Data: 30/09/2018

PODER 02 PODER EXECUTIVO  
ORGÃO 08 SECRETARIA MUNICIPAL DE EDUCAÇÃO E CULTURA  
UNIDADE 00 SECRETARIA MUNICIPAL DE EDUCAÇÃO E CULTURA

Aplicacao Programada	Proj/Ativ	Finalidade	Categoria	Detalhada	TotalGrupo	Total Categ.	Total Func.
Incentivo e Patrocinio de Atividades Culturais e Artísticas	13.392.0016.2060.0000	F.R. - C.A.					193.640,00
3 DESPESAS CORREN						193.640,00	
3 OUTRAS DESPESAS CORRENTES					193.640,00		
MATERIAL DE CONSUMO		1.001.00.200.000	3.3.90.30.00	5.150,00			
PREMIAÇÕES CULTURAIS, ARTÍSTICAS, CIENTÍFICAS, DESPORT		1.001.00.200.000	3.3.90.31.00	2.060,00			
MATERIAL, BEM OU SERVIÇO PARA DISTRIBUIÇÃO GRATUITA		1.001.00.200.000	3.3.90.32.00	1.030,00			
OUTROS SERVIÇOS DE TERCEIROS - PESSOA FÍSICA		1.001.00.200.000	3.3.90.36.00	15.450,00			
OUTROS SERVIÇOS DE TERCEIROS - PESSOA JURÍDICA		1.001.00.200.000	3.3.90.39.00	169.950,00			
<b>TOTAL</b>							12.140.486,40

**PREFEITURA MUN.DE SANTA FILOMENA**

AV BARÃO DE SANTA FILOMENA,130 - CNPJ:06554240/0001-14

Orçamento Programa - Exercício de 2020

Page 20

**QUADRO AUXILIAR DE DETALHAMENTO DA DESPESA**

Lei , Data: 30/09/2018

PODER 02 PODER EXECUTIVO  
 ORGÃO 08 SECRETARIA MUNICIPAL DE EDUCAÇÃO E CULTURA  
 UNIDADE 01 FUNDO DE DESENV.DA EDUCAÇÃO BÁSICA - FUNDEB

Aplicação Programada	Proj/Ativ	Finalidade	Categoria	Detalhada	Total Grupo	Total Categ.	Total Func.
		F.R. - C.A.					
Construção, Reforma e Ampliação de Unidades Escolar	12.361.0011.1043.0000						46.350,00
4 DESPESAS DE CAPIT						46.350,00	
4 INVESTIMENTOS					46.350,00		
MATERIAL DE CONSUMO		1.110.01.240.000	4.4.90.30.00	10.300,00			
OUTROS SERVIÇOS DE TERCEIROS - PESSOA FÍSICA		1.110.01.240.000	4.4.90.36.00	10.300,00			
OUTROS SERVIÇOS DE TERCEIROS - PESSOA JURÍDICA		1.110.01.240.000	4.4.90.39.00	10.300,00			
OBRS E INSTALAÇÕES		1.110.01.240.000	4.4.90.51.00	15.450,00			
Manutenção e Conservação de Unidades Escolares	12.361.0011.2051.0000						56.650,00
3 DESPESAS CORREN						56.650,00	
3 OUTRAS DESPESAS CORRENTES					56.650,00		
MATERIAL DE CONSUMO		1.110.01.240.000	3.3.90.30.00	15.450,00			
OUTROS SERVIÇOS DE TERCEIROS - PESSOA FÍSICA		1.110.01.240.000	3.3.90.36.00	20.600,00			
OUTROS SERVIÇOS DE TERCEIROS - PESSOA JURÍDICA		1.110.01.240.000	3.3.90.39.00	20.600,00			
Encargos com o Pessoal Administrativo e Custeio-Fundamental	12.361.0011.2062.0000						1.419.315,22
3 DESPESAS CORREN						1.419.315,22	
1 PESSOAL E ENCARGOS SOCIAIS					683.259,50		
CONTRATAÇÃO POR TEMPO DETERMINADO		1.110.01.240.000	3.1.90.04.00	113.300,00			
VENCIMENTOS E VANTAGENS FIXAS - PESSOAL CIVIL		1.110.01.240.000	3.1.90.11.00	334.750,00			
VENCIMENTOS E VANTAGENS FIXAS - PESSOAL CIVIL		1.110.01.240.000	3.1.90.11.00	5.000,00			
OBRIGAÇÕES PATRONAIS		1.110.01.240.000	3.1.90.13.00	208.729,50			
OBRIGAÇÕES PATRONAIS		1.110.01.240.000	3.1.90.13.00	5.000,00			
SENTENÇAS JUDICIAIS		1.110.01.240.000	3.1.90.91.00	1.030,00			
DESPESAS DE EXERCÍCIOS ANTERIORES		1.110.01.240.000	3.1.90.92.00	15.450,00			
3 OUTRAS DESPESAS CORRENTES					736.055,72		
DIÁRIAS - CIVIL		1.110.01.240.000	3.3.90.14.00	25.750,00			
MATERIAL DE CONSUMO		1.110.01.240.000	3.3.90.30.00	374.920,00			
PASSAGENS E DESPESAS COM LOCOMOÇÃO		1.110.01.240.000	3.3.90.33.00	515,00			
OUTROS SERVIÇOS DE TERCEIROS - PESSOA FÍSICA		1.110.01.240.000	3.3.90.36.00	206.515,00			
OUTROS SERVIÇOS DE TERCEIROS - PESSOA JURÍDICA		1.110.01.240.000	3.3.90.39.00	126.810,72			
OBRIGAÇÕES TRIBUTÁRIAS E CONTRIBUTIVAS		1.110.01.240.000	3.3.90.47.00	515,00			
SENTENÇAS JUDICIAIS		1.110.01.240.000	3.3.90.91.00	515,00			
DESPESAS DE EXERCÍCIOS ANTERIORES		1.110.01.240.000	3.3.90.92.00	515,00			
Manut. e Enc. c/ Pessoal do Magistério - Ens. Fundamental	12.361.0011.2063.0000						3.115.876,80
3 DESPESAS CORREN						3.115.876,80	
1 PESSOAL E ENCARGOS SOCIAIS					3.115.876,80		
CONTRATAÇÃO POR TEMPO DETERMINADO		1.110.01.230.000	3.1.90.04.00	51.500,00			
VENCIMENTOS E VANTAGENS FIXAS - PESSOAL CIVIL		1.110.01.230.000	3.1.90.11.00	2.703.811,80			
VENCIMENTOS E VANTAGENS FIXAS - PESSOAL CIVIL		1.110.01.230.000	3.1.90.11.00	10.000,00			
OBRIGAÇÕES PATRONAIS		1.110.01.230.000	3.1.90.13.00	339.900,00			
OBRIGAÇÕES PATRONAIS		1.110.01.230.000	3.1.90.13.00	5.000,00			
SENTENÇAS JUDICIAIS		1.110.01.230.000	3.1.90.91.00	515,00			
DESPESAS DE EXERCÍCIOS ANTERIORES		1.110.01.230.000	3.1.90.92.00	5.150,00			
Treinamento e Qualificação de Professores	12.361.0015.2068.0000						1.545,00
3 DESPESAS CORREN						1.545,00	
3 OUTRAS DESPESAS CORRENTES					1.545,00		
MATERIAL DE CONSUMO		1.110.01.240.000	3.3.90.30.00	515,00			
OUTROS SERVIÇOS DE TERCEIROS - PESSOA FÍSICA		1.110.01.240.000	3.3.90.36.00	515,00			
OUTROS SERVIÇOS DE TERCEIROS - PESSOA JURÍDICA		1.110.01.240.000	3.3.90.39.00	515,00			
Aquisição de Equipamento e Material Permanente	12.361.0534.1002.0000						1.030,00
4 DESPESAS DE CAPIT						1.030,00	



**PREFEITURA MUN.DE SANTA FILOMENA**  
AV BARÃO DE SANTA FILOMENA,130 - CNPJ:06554240/0001-14

Orçamento Programa - Exercício de 2020

Page 21

**QUADRO AUXILIAR DE DETALHAMENTO DA DESPESA**

Lei: , Data: 30/09/2018

PODER 02 PODER EXECUTIVO  
ORGÃO 08 SECRETARIA MUNICIPAL DE EDUCAÇÃO E CULTURA  
UNIDADE 01 FUNDO DE DESENV.DA EDUCAÇÃO BÁSICA - FUNDEB

Aplicação Programada	Proj/Ativ	Finalidade	Categoria	Detalhada	Total Grupo	Total Categ.	Total Func.
		F.R.	C.A.				
Aquisição de Equipamento e Material Permanente	12.361.0534.1002.0000						
4	DESPESAS DE CAPIT					1.030,00	1.030,00
4	INVESTIMENTOS				1.030,00		
	EQUIPAMENTOS E MATERIAL PERMANENTE	1.1	01.240.000	4.4.90.52.00	1.030,00		
Manut.e Enc.o/o Pessoal Administrativo e Custeio - Ensino Inf	12.365.0011.2064.0000						435.175,00
3	DESPESAS CORREN					435.175,00	
1	PESSOAL E ENCARGOS SOCIAIS				20.085,00		
	CONTRATAÇÃO POR TEMPO DETERMINADO	1.1	01.240.000	3.1.90.04.00	515,00		
	VENCIMENTOS E VANTAGENS FIXAS - PESSOAL CIVIL	1.1	01.240.000	3.1.90.11.00	15.450,00		
	OBRIGAÇÕES PATRONAIS	1.1	01.240.000	3.1.90.13.00	3.090,00		
	SENTENÇAS JUDICIAIS	1.1	01.240.000	3.1.90.91.00	515,00		
	DESPESAS DE EXERCÍCIOS ANTERIORES	1.1	01.240.000	3.1.90.92.00	515,00		
3	OUTRAS DESPESAS CORRENTES				415.090,00		
	DIÁRIAS - CIVIL	1.1	01.240.000	3.3.90.14.00	515,00		
	MATERIAL DE CONSUMO	1.1	01.240.000	3.3.90.30.00	412.515,00		
	PASSAGENS E DESPESAS COM LOCOMOÇÃO	1.1	01.240.000	3.3.90.33.00	515,00		
	OUTROS SERVIÇOS DE TERCEIROS - PESSOA FÍSICA	1.1	01.240.000	3.3.90.36.00	515,00		
	OUTROS SERVIÇOS DE TERCEIROS - PESSOA JURÍDICA	1.1	01.240.000	3.3.90.39.00	515,00		
	DESPESAS DE EXERCÍCIOS ANTERIORES	1.1	01.240.000	3.3.90.92.00	515,00		
Manut. e Enc. o/ Pessoal do Magistério - Ens. Infantil	12.365.0011.2065.0000						25.750,00
3	DESPESAS CORREN					25.750,00	
1	PESSOAL E ENCARGOS SOCIAIS				25.750,00		
	CONTRATAÇÃO POR TEMPO DETERMINADO	1.1	01.230.000	3.1.90.04.00	515,00		
	VENCIMENTOS E VANTAGENS FIXAS - PESSOAL CIVIL	1.1	01.230.000	3.1.90.11.00	20.600,00		
	OBRIGAÇÕES PATRONAIS	1.1	01.230.000	3.1.90.13.00	4.120,00		
	DESPESAS DE EXERCÍCIOS ANTERIORES	1.1	01.230.000	3.1.90.92.00	515,00		
<b>TOTAL</b>							<b>5.101.692,02</b>



**PREFEITURA MUN.DE SANTA FILOMENA**

AV BARÃO DE SANTA FILOMENA,130 - CNPJ:06554240/0001-14

Orçamento Programa - Exercício de 2020

Page 22

**QUADRO AUXILIAR DE DETALHAMENTO DA DESPESA**

Lei: , Data: 30/09/2018

PODER 02 PODER EXECUTIVO  
 ORGÃO 10 FUNDO MUNICIPAL DE SAUDE - FMS  
 UNIDADE 00 FUNDO MUNICIPAL DE SAUDE - FMS

Aplicação Programada	Proj/Ativ	Finalidade	Categoria	Detalhada	Total Grupo	Total Categ.	Total Func.
		F.R.	C.A.				
Manut.Administ.do Fundo Municipal de Saúde	10.301.0003.2070.0000						1.323.081,19
3	DESPESAS CORREN					1.323.081,19	
1	PESSOAL E ENCARGOS SOCIAIS				1.047.510,00		
	CONTRATAÇÃO POR TEMPO DETERMINADO	1.001	0.300.000	3.1.90.04.00	515,00		
	CONTRATAÇÃO POR TEMPO DETERMINADO	1.214	2.115.000	3.1.90.04.00	1.030,00		
	VENCIMENTOS E VANTAGENS FIXAS - PESSOAL CIVIL	1.001	0.300.000	3.1.90.11.00	525.300,00		
	VENCIMENTOS E VANTAGENS FIXAS - PESSOAL CIVIL	1.214	2.115.000	3.1.90.11.00	72.100,00		
	OBRIGAÇÕES PATRONAIS	1.001	0.300.000	3.1.90.13.00	438.265,00		
	OBRIGAÇÕES PATRONAIS	1.214	2.115.000	3.1.90.13.00	5.150,00		
	SENTENÇAS JUDICIAIS	1.001	0.300.000	3.1.90.91.00	515,00		
	SENTENÇAS JUDICIAIS	1.214	2.115.000	3.1.90.91.00	515,00		
	DESPESAS DE EXERCÍCIOS ANTERIORES	1.001	0.300.000	3.1.90.92.00	1.030,00		
	DESPESAS DE EXERCÍCIOS ANTERIORES	1.214	2.115.000	3.1.90.92.00	3.090,00		
3	OUTRAS DESPESAS CORRENTES					275.571,19	
	DIÁRIAS - CIVIL	1.001	0.300.000	3.3.90.14.00	1.030,00		
	DIÁRIAS - CIVIL	1.214	2.115.000	3.3.90.14.00	10.300,00		
	MATERIAL DE CONSUMO	1.001	0.300.000	3.3.90.30.00	20.600,00		
	MATERIAL DE CONSUMO	1.214	2.115.000	3.3.90.30.00	49.720,16		
	PASSAGENS E DESPESAS COM LOCOMOÇÃO	1.001	0.300.000	3.3.90.33.00	515,00		
	PASSAGENS E DESPESAS COM LOCOMOÇÃO	1.214	2.115.000	3.3.90.33.00	1.030,00		
	OUTROS SERVIÇOS DE TERCEIROS - PESSOA FÍSICA	1.001	0.300.000	3.3.90.36.00	37.155,03		
	OUTROS SERVIÇOS DE TERCEIROS - PESSOA FÍSICA	1.214	2.115.000	3.3.90.36.00	51.500,00		
	OUTROS SERVIÇOS DE TERCEIROS - PESSOA JURÍDICA	1.001	0.300.000	3.3.90.39.00	25.750,00		
	OUTROS SERVIÇOS DE TERCEIROS - PESSOA JURÍDICA	1.214	2.115.000	3.3.90.39.00	72.100,00		
	OBRIGAÇÕES TRIBUTÁRIAS E CONTRIBUTIVAS	1.001	0.300.000	3.3.90.47.00	515,00		
	OBRIGAÇÕES TRIBUTÁRIAS E CONTRIBUTIVAS	1.214	2.115.000	3.3.90.47.00	1.030,00		
	SENTENÇAS JUDICIAIS	1.001	0.300.000	3.3.90.91.00	515,00		
	DESPESAS DE EXERCÍCIOS ANTERIORES	1.001	0.300.000	3.3.90.92.00	1.030,00		
	DESPESAS DE EXERCÍCIOS ANTERIORES	1.214	2.115.000	3.3.90.92.00	1.236,00		
	INDENIZAÇÕES E RESTITUIÇÕES	1.001	0.300.000	3.3.90.93.00	1.030,00		
	INDENIZAÇÕES E RESTITUIÇÕES	1.214	2.115.000	3.3.90.93.00	515,00		
Ações do Programa Farmacia Básica	10.301.0021.2071.0000						100.189,13
3	DESPESAS CORREN						100.189,13
3	OUTRAS DESPESAS CORRENTES				100.189,13		
	MATERIAL DE CONSUMO	1.001	0.300.000	3.3.90.30.00	62.315,00		
	MATERIAL DE CONSUMO	1.214	2.115.000	3.3.90.30.00	37.874,13		
Ações do Programa Saúde da Família - PSF	10.301.0021.2074.0000						648.881,85
3	DESPESAS CORREN						648.881,85
1	PESSOAL E ENCARGOS SOCIAIS				645.276,85		
	CONTRATAÇÃO POR TEMPO DETERMINADO	1.001	0.300.000	3.1.90.04.00	99.541,65		
	VENCIMENTOS E VANTAGENS FIXAS - PESSOAL CIVIL	1.001	0.300.000	3.1.90.11.00	211.150,00		
	VENCIMENTOS E VANTAGENS FIXAS - PESSOAL CIVIL	1.214	2.115.000	3.1.90.11.00	231.070,20		
	OBRIGAÇÕES PATRONAIS	1.001	0.300.000	3.1.90.13.00	103.000,00		
	DESPESAS DE EXERCÍCIOS ANTERIORES	1.001	0.300.000	3.1.90.92.00	515,00		
3	OUTRAS DESPESAS CORRENTES					3.605,00	
	DIÁRIAS - CIVIL	1.001	0.300.000	3.3.90.14.00	515,00		
	MATERIAL DE CONSUMO	1.001	0.300.000	3.3.90.30.00	515,00		
	OUTROS SERVIÇOS DE TERCEIROS - PESSOA FÍSICA	1.001	0.300.000	3.3.90.36.00	515,00		
	OUTROS SERVIÇOS DE TERCEIROS - PESSOA JURÍDICA	1.001	0.300.000	3.3.90.39.00	1.030,00		
	DESPESAS DE EXERCÍCIOS ANTERIORES	1.001	0.300.000	3.3.90.92.00	1.030,00		
Ações do Prog. de Agentes Comunitários de Saúde	10.301.0021.2075.0000						486.160,00
3	DESPESAS CORREN						486.160,00



**PREFEITURA MUN.DE SANTA FILOMENA**

AV BARÃO DE SANTA FILOMENA,130 - CNPJ:06554240/0 01-14

Orçamento Programa - Exercício de 2020

Page 23

**QUADRO AUXILIAR DE DETALHAMENTO DA DESPESA**

Lei: , Data: 30/09/2018

PODER 02 PODER EXECUTIVO  
ORGÃO 10 FUNDO MUNICIPAL DE SAUDE - FMS  
UNIDADE 00 FUNDO MUNICIPAL DE SAUDE - FMS

Aplicacao Programada	Proj/Ativ	Finalidade F.R. - C.A.	Categoria	Detalhada	TotalGrupo	Total Categ.	Total Func.
Ações do Prog. de Agentes Comunitários de Saúde	10.301.0021.2075.0000						486.160,00
3 DESPESAS CORREN						486.160,00	
1 PESSOAL E ENCARGOS SOCIAIS					475.860,00		
CONTRATAÇÃO POR TEMPO DETERMINADO		1.001 0 300 000	3.1.90.04.00	1.030,00			
CONTRATAÇÃO POR TEMPO DETERMINADO		1.214 2 115 000	3.1.90.04.00	515,00			
VENCIMENTOS E VANTAGENS FIXAS - PESSOAL CIVIL		1.001 0 300 000	3.1.90.11.00	272.950,00			
VENCIMENTOS E VANTAGENS FIXAS - PESSOAL CIVIL		1.214 2 115 000	3.1.90.11.00	193.125,00			
OBRIGAÇÕES PATRONAIS		1.001 0 300 000	3.1.90.13.00	8.240,00			
3 OUTRAS DESPESAS CORRENTES					10.300,00		
DIÁRIAS - CIVIL		1.001 0 300 000	3.3.90.14.00	1.030,00			
DIÁRIAS - CIVIL		1.214 2 115 000	3.3.90.14.00	515,00			
MATERIAL DE CONSUMO		1.001 0 300 000	3.3.90.30.00	5.150,00			
MATERIAL DE CONSUMO		1.214 2 115 000	3.3.90.30.00	515,00			
OUTROS SERVIÇOS DE TERCEIROS - PESSOA FÍSICA		1.001 0 300 000	3.3.90.36.00	1.030,00			
OUTROS SERVIÇOS DE TERCEIROS - PESSOA FÍSICA		1.214 2 115 000	3.3.90.36.00	515,00			
OUTROS SERVIÇOS DE TERCEIROS - PESSOA JURÍDICA		1.001 0 300 000	3.3.90.39.00	1.030,00			
OUTROS SERVIÇOS DE TERCEIROS - PESSOA JURÍDICA		1.214 2 115 000	3.3.90.39.00	515,00			
Ações do Programa de Saúde Bucal	10.301.0021.2076.0000						108.438,40
3 DESPESAS CORREN						108.438,40	
1 PESSOAL E ENCARGOS SOCIAIS					101.228,40		
CONTRATAÇÃO POR TEMPO DETERMINADO		1.001 0 300 000	3.1.90.04.00	1.030,00			
CONTRATAÇÃO POR TEMPO DETERMINADO		1.214 2 115 000	3.1.90.04.00	1.030,00			
VENCIMENTOS E VANTAGENS FIXAS - PESSOAL CIVIL		1.001 0 300 000	3.1.90.11.00	20.600,00			
VENCIMENTOS E VANTAGENS FIXAS - PESSOAL CIVIL		1.214 2 115 000	3.1.90.11.00	77.538,40			
OBRIGAÇÕES PATRONAIS		1.001 0 300 000	3.1.90.13.00	1.030,00			
3 OUTRAS DESPESAS CORRENTES					7.210,00		
DIÁRIAS - CIVIL		1.001 0 300 000	3.3.90.14.00	515,00			
DIÁRIAS - CIVIL		1.214 2 115 000	3.3.90.14.00	1.545,00			
MATERIAL DE CONSUMO		1.001 0 300 000	3.3.90.30.00	1.030,00			
MATERIAL DE CONSUMO		1.214 2 115 000	3.3.90.30.00	1.030,00			
OUTROS SERVIÇOS DE TERCEIROS - PESSOA FÍSICA		1.001 0 300 000	3.3.90.36.00	1.030,00			
OUTROS SERVIÇOS DE TERCEIROS - PESSOA FÍSICA		1.214 2 115 000	3.3.90.36.00	1.030,00			
OUTROS SERVIÇOS DE TERCEIROS - PESSOA JURÍDICA		1.001 0 300 000	3.3.90.39.00	515,00			
OUTROS SERVIÇOS DE TERCEIROS - PESSOA JURÍDICA		1.214 2 115 000	3.3.90.39.00	515,00			
Ações do Sist. de Atendimento Móvel de Urgência-SAMU	10.301.0021.2106.0000						233.810,00
3 DESPESAS CORREN						233.810,00	
1 PESSOAL E ENCARGOS SOCIAIS					154.500,00		
CONTRATAÇÃO POR TEMPO DETERMINADO		1.001 0 300 000	3.1.90.04.00	30.900,00			
CONTRATAÇÃO POR TEMPO DETERMINADO		1.214 2 115 000	3.1.90.04.00	82.400,00			
VENCIMENTOS E VANTAGENS FIXAS - PESSOAL CIVIL		1.001 0 300 000	3.1.90.11.00	14.935,00			
VENCIMENTOS E VANTAGENS FIXAS - PESSOAL CIVIL		1.214 2 115 000	3.1.90.11.00	15.450,00			
OBRIGAÇÕES PATRONAIS		1.001 0 300 000	3.1.90.13.00	515,00			
OBRIGAÇÕES PATRONAIS		1.214 2 115 000	3.1.90.13.00	10.300,00			
3 OUTRAS DESPESAS CORRENTES					79.310,00		
DIÁRIAS - CIVIL		1.001 0 300 000	3.3.90.14.00	1.030,00			
DIÁRIAS - CIVIL		1.214 2 115 000	3.3.90.14.00	5.150,00			
MATERIAL DE CONSUMO		1.001 0 300 000	3.3.90.30.00	1.030,00			
MATERIAL DE CONSUMO		1.214 2 115 000	3.3.90.30.00	10.300,00			
OUTROS SERVIÇOS DE TERCEIROS - PESSOA FÍSICA		1.001 0 300 000	3.3.90.36.00	10.300,00			
OUTROS SERVIÇOS DE TERCEIROS - PESSOA FÍSICA		1.214 2 115 000	3.3.90.36.00	20.600,00			
OUTROS SERVIÇOS DE TERCEIROS - PESSOA JURÍDICA		1.001 0 300 000	3.3.90.39.00	9.785,00			
OUTROS SERVIÇOS DE TERCEIROS - PESSOA JURÍDICA		1.214 2 115 000	3.3.90.39.00	20.600,00			
OBRIGAÇÕES TRIBUTÁRIAS E CONTRIBUTIVAS		1.001 0 300 000	3.3.90.47.00	515,00			
Constr., Rest., e/ou Ampliação de Postos de Saúde	10.301.0022.1045.0000						103.000,00



**PREFEITURA MUN.DE SANTA FILOMENA**

AV BARÃO DE SANTA FILOMENA, 130 - CNPJ:06554240/0001-14

Orçamento Programa - Exercício de 2020

Page 24

**QUADRO AUXILIAR DE DETALHAMENTO DA DESPESA**

Lei: , Data: 30/09/2018

PODER 02 PODER EXECUTIVO  
 ORGÃO 10 FUNDO MUNICIPAL DE SAUDE - FMS  
 UNIDADE 00 FUNDO MUNICIPAL DE SAUDE - FMS

Aplicação Programada	Proj/Ativ	Finalidade	Categoria	Detalhada	Total Grupo	Total Categ.	Total Func.
		F.R.	C.A.				
Constr., Rest., e/ou Ampliação de Postos de Saúde	10.301.0022.1045.0000						103.000,00
4 DESPESAS DE CAPIT						103.000,00	
4 INVESTIMENTOS					103.000,00		
OBRAS E INSTALAÇÕES		1.00	0.300.000	4.4.90.51.00	72.100,00		
OBRAS E INSTALAÇÕES		1.22	2.110.000	4.4.90.51.00	30.900,00		
Aquisição de Equipamento e Material Permanente	10.301.0534.1002.0000						36.050,00
4 DESPESAS DE CAPIT						36.050,00	
4 INVESTIMENTOS					36.050,00		
EQUIPAMENTOS E MATERIAL PERMANENTE		1.00	0.300.000	4.4.90.52.00	10.300,00		
EQUIPAMENTOS E MATERIAL PERMANENTE		1.21	2.115.000	4.4.90.52.00	25.750,00		
Aquisição de Veículos	10.301.0534.1003.0000						103.000,00
4 DESPESAS DE CAPIT						103.000,00	
4 INVESTIMENTOS					103.000,00		
EQUIPAMENTOS E MATERIAL PERMANENTE		1.00	0.300.000	4.4.90.52.00	20.800,00		
EQUIPAMENTOS E MATERIAL PERMANENTE		1.21	2.115.000	4.4.90.52.00	82.400,00		
Ações da Vigilância Sanitária	10.304.0023.2078.0000						86.520,00
3 DESPESAS CORREN						86.520,00	
1 PESSOAL E ENCARGOS SOCIAIS					78.280,00		
CONTRATAÇÃO POR TEMPO DETERMINADO		1.00	0.300.000	3.1.90.04.00	1.030,00		
CONTRATAÇÃO POR TEMPO DETERMINADO		1.21	2.115.000	3.1.90.04.00	1.030,00		
VENCIMENTOS E VANTAGENS FIXAS - PESSOAL CIVIL		1.00	0.300.000	3.1.90.11.00	20.600,00		
VENCIMENTOS E VANTAGENS FIXAS - PESSOAL CIVIL		1.21	2.115.000	3.1.90.11.00	41.509,00		
OBRIGAÇÕES PATRONAIS		1.00	0.300.000	3.1.90.13.00	7.931,00		
OBRIGAÇÕES PATRONAIS		1.21	2.115.000	3.1.90.13.00	6.180,00		
3 OUTRAS DESPESAS CORRENTES					8.240,00		
DIÁRIAS - CIVIL		1.00	0.300.000	3.3.90.14.00	1.030,00		
DIÁRIAS - CIVIL		1.21	2.115.000	3.3.90.14.00	1.030,00		
MATERIAL DE CONSUMO		1.00	0.300.000	3.3.90.30.00	1.030,00		
MATERIAL DE CONSUMO		1.21	2.115.000	3.3.90.30.00	1.030,00		
OUTROS SERVIÇOS DE TERCEIROS - PESSOA FÍSICA		1.00	0.300.000	3.3.90.36.00	1.030,00		
OUTROS SERVIÇOS DE TERCEIROS - PESSOA FÍSICA		1.21	2.115.000	3.3.90.36.00	1.030,00		
OUTROS SERVIÇOS DE TERCEIROS - PESSOA JURÍDICA		1.00	0.300.000	3.3.90.39.00	1.030,00		
OUTROS SERVIÇOS DE TERCEIROS - PESSOA JURÍDICA		1.21	2.115.000	3.3.90.39.00	1.030,00		
Aquisição de Equipamento e Material Permanente	10.305.0534.1002.0000						36.050,00
4 DESPESAS DE CAPIT						36.050,00	
4 INVESTIMENTOS					36.050,00		
EQUIPAMENTOS E MATERIAL PERMANENTE		1.00	0.300.000	4.4.90.52.00	36.050,00		
<b>TOTAL</b>							<b>3.265.180,57</b>



**PREFEITURA MUN.DE SANTA FILOMENA**  
AV BARÃO DE SANTA FILOMENA,130 - CNPJ:06554240/0001-14

Orçamento Programa - Exercício de 2020

Page 25

**QUADRO AUXILIAR DE DETALHAMENTO DA DESPESA**

Lei: , Data: 30/09/2018

PODER 02 PODER EXECUTIVO  
ORGÃO 11 SECRETARIA MUNICIPAL DO TRABALHO E AÇÃO SOCIAL  
UNIDADE 00 SECRETARIA MUNICIPAL DO TRABALHO E AÇÃO SOCIAL

Aplicação Programada	Proj/Ativ	Finalidade	Categoria	Detalhada	TotalGrupo	Total Categ.	Total Func.
		F.R. - C.A.					
Manut. Adm. Sec. Mun. do Trab. e Ação Social	08.122.0003.2083.0000						308.485,00
3	DESPESAS CORREN					308.485,00	
1	PESSOAL E ENCARGOS SOCIAIS			192.610,00			
	CONTRATAÇÃO POR TEMPO DETERMINADO	1.001.000.400.000	3.1.90.04.00	1.030,00			
	VENCIMENTOS E VANTAGENS FIXAS - PESSOAL CIVIL	1.001.000.400.000	3.1.90.11.00	154.500,00			
	OBRIGAÇÕES PATRONAIS	1.001.000.400.000	3.1.90.13.00	36.050,00			
	SENTENÇAS JUDICIAIS	1.001.000.400.000	3.1.90.91.00	515,00			
	DESPESAS DE EXERCÍCIOS ANTERIORES	1.001.000.400.000	3.1.90.92.00	515,00			
3	OUTRAS DESPESAS CORRENTES			115.875,00			
	DIÁRIAS - CIVIL	1.001.000.400.000	3.3.90.14.00	1.030,00			
	MATERIAL DE CONSUMO	1.001.000.400.000	3.3.90.30.00	515,00			
	MATERIAL, BEM OU SERVIÇO PARA DISTRIBUIÇÃO GRATUITA	1.001.000.400.000	3.3.90.32.00	56.650,00			
	OUTROS SERVIÇOS DE TERCEIROS - PESSOA FÍSICA	1.001.000.400.000	3.3.90.36.00	3.090,00			
	OUTROS SERVIÇOS DE TERCEIROS - PESSOA JURÍDICA	1.001.000.400.000	3.3.90.39.00	1.030,00			
	OBRIGAÇÕES TRIBUTÁRIAS E CONTRIBUTIVAS	1.001.000.400.000	3.3.90.47.00	1.030,00			
	OUTROS AUXÍLIOS FINANCEIROS A PESSOAS FÍSICAS	1.001.000.400.000	3.3.90.48.00	51.500,00			
	SENTENÇAS JUDICIAIS	1.001.000.400.000	3.3.90.91.00	515,00			
	DESPESAS DE EXERCÍCIOS ANTERIORES	1.001.000.400.000	3.3.90.92.00	515,00			
Aquisição de Equipamento e Material Permanente	08.122.0534.1002.0000						5.150,00
4	DESPESAS DE CAPIT					5.150,00	
4	INVESTIMENTOS						
	EQUIPAMENTOS E MATERIAL PERMANENTE	1.001.000.400.000	4.4.90.52.00	5.150,00			
<b>TOTAL</b>							<b>313.635,00</b>



**PREFEITURA MUN.DE SANTA FILOMENA**  
AV BARÃO DE SANTA FILOMENA,130 - CNPJ:06554240/0001-14

Orçamento Programa - Exercício de 2020

Page 26

**QUADRO AUXILIAR DE DETALHAMENTO DA DESPESA**

Lei: , Data: 30/09/2018

PODER 02 PODER EXECUTIVO  
ORGÃO 11 SECRETARIA MUNICIPAL DO TRABALHO E AÇÃO SOCIAL  
UNIDADE 01 FUNDO MUNICIPAL DOS DIREITOS DA CRIANÇA E DO ADOLESCENTE

Aplicação Programada	Proj/Ativ	Finalidade	Categoria	Detalhada	TotalGrupo	Total Categ.	Total Func.
		F.R. - C.A.					
Manut. Adm. do Fundo Mun. dos Dir. da Criança e do Adolescente	08.243.0003.2079.0000						47.380,00
3	DESPESAS CORREN					47.380,00	
1	PESSOAL E ENCARGOS SOCIAIS			40.685,00			
	CONTRATAÇÃO POR TEMPO DETERMINADO	1.001.000.400.000	3.1.90.04.00	515,00			
	VENCIMENTOS E VANTAGENS FIXAS - PESSOAL CIVIL	1.001.000.400.000	3.1.90.11.00	30.900,00			
	OBRIGAÇÕES PATRONAIS	1.001.000.400.000	3.1.90.13.00	8.240,00			
	SENTENÇAS JUDICIAIS	1.001.000.400.000	3.1.90.91.00	515,00			
	DESPESAS DE EXERCÍCIOS ANTERIORES	1.001.000.400.000	3.1.90.92.00	515,00			
3	OUTRAS DESPESAS CORRENTES			6.695,00			
	MATERIAL DE CONSUMO	1.001.000.400.000	3.3.90.30.00	1.030,00			
	PASSAGENS E DESPESAS COM LOCOMOÇÃO	1.001.000.400.000	3.3.90.33.00	1.030,00			
	OUTROS SERVIÇOS DE TERCEIROS - PESSOA FÍSICA	1.001.000.400.000	3.3.90.36.00	1.030,00			
	OUTROS SERVIÇOS DE TERCEIROS - PESSOA JURÍDICA	1.001.000.400.000	3.3.90.39.00	1.030,00			
	OBRIGAÇÕES TRIBUTÁRIAS E CONTRIBUTIVAS	1.001.000.400.000	3.3.90.47.00	1.030,00			
	SENTENÇAS JUDICIAIS	1.001.000.400.000	3.3.90.91.00	1.030,00			
	DESPESAS DE EXERCÍCIOS ANTERIORES	1.001.000.400.000	3.3.90.92.00	515,00			
Manutenção do Conselho Tutelar	08.243.0017.2024.0000						39.655,00
3	DESPESAS CORREN					39.655,00	
3	OUTRAS DESPESAS CORRENTES						
	CONTRATAÇÃO POR TEMPO DETERMINADO	1.001.000.400.000	3.3.90.04.00	25.750,00			
	DIÁRIAS - CIVIL	1.001.000.400.000	3.3.90.14.00	5.150,00			
	MATERIAL DE CONSUMO	1.001.000.400.000	3.3.90.30.00	1.030,00			
	PASSAGENS E DESPESAS COM LOCOMOÇÃO	1.001.000.400.000	3.3.90.33.00	1.030,00			
	OUTROS SERVIÇOS DE TERCEIROS - PESSOA FÍSICA	1.001.000.400.000	3.3.90.36.00	5.150,00			
	OUTROS SERVIÇOS DE TERCEIROS - PESSOA JURÍDICA	1.001.000.400.000	3.3.90.39.00	515,00			
	OBRIGAÇÕES TRIBUTÁRIAS E CONTRIBUTIVAS	1.001.000.400.000	3.3.90.47.00	1.030,00			
Aquisição de Equipamento e Material Permanente	08.243.0534.1002.0000						2.060,00
4	DESPESAS DE CAPIT					2.060,00	
4	INVESTIMENTOS						
	EQUIPAMENTOS E MATERIAL PERMANENTE	1.001.000.400.000	4.4.90.52.00	2.060,00			
<b>TOTAL</b>							<b>89.095,00</b>

**PREFEITURA MUN.DE SANTA FILOMENA**

AV BARÃO DE SANTA FILOMENA,130 - CNPJ:06554240/0 01-14

Orçamento Programa - Exercício de 2020

Page 27

**QUADRO AUXILIAR DE DETALHAMENTO DA DESPESA**

Lei: , Data: 30/09/2018

PODER	02	PODER EXECUTIVO						
ORGÃO	12	FUNDO MUNICIPAL DE ASSISTENCIA SOCIAL - FMAS						
UNIDADE	00	FUNDO MUNICIPAL DE ASSISTENCIA SOCIAL - FMAS						
Aplicacao Programada		Proj/Ativ	Finalidade	Categoria	Detalhada	TotalGrupo	Total Categ.	Total Func.
			F.R. - D.A.					
Ações de apoio a pessoa idosa		08.241.0025.2011.0000						4.120,00
3	3	DESPESAS CORREN					4.120,00	
		3	OUTRAS DESPESAS CORRENTES			4.120,00		
			MATERIAL DE CONSUMO	1.001	0 400.000 3.3.90.30.00	1.030,00		
			MATERIAL, BEM OU SERVIÇO PARA DISTRIBUIÇÃO GRATUITA	1.001	0 400.000 3.3.90.32.00	1.030,00		
			OUTROS SERVIÇOS DE TERCEIROS - PESSOA FÍSICA	1.001	0 400.000 3.3.90.36.00	1.030,00		
			OUTROS SERVIÇOS DE TERCEIROS - PESSOA JURÍDICA	1.001	0 400.000 3.3.90.39.00	1.030,00		
Serv. de Conviv. e fort. Vínculos - Crianças 0-6 anos		08.243.0017.2111.0000						22.660,00
3	3	DESPESAS CORREN					22.660,00	
		1	PESSOAL E ENCARGOS SOCIAIS			19.570,00		
			CONTRATAÇÃO POR TEMPO DETERMINADO	1.001	0 400.000 3.1.90.04.00	515,00		
			CONTRATAÇÃO POR TEMPO DETERMINADO	1.311	4 400.000 3.1.90.04.00	515,00		
			VENCIMENTOS E VANTAGENS FIXAS - PESSOAL CIVIL	1.001	0 400.000 3.1.90.11.00	5.150,00		
			VENCIMENTOS E VANTAGENS FIXAS - PESSOAL CIVIL	1.311	4 400.000 3.1.90.11.00	9.785,00		
			OBRIGAÇÕES PATRONAIS	1.001	0 400.000 3.1.90.13.00	515,00		
			OBRIGAÇÕES PATRONAIS	1.311	4 400.000 3.1.90.13.00	3.090,00		
		3	OUTRAS DESPESAS CORRENTES			3.090,00		
			MATERIAL DE CONSUMO	1.001	0 400.000 3.3.90.30.00	515,00		
			MATERIAL DE CONSUMO	1.311	4 400.000 3.3.90.30.00	515,00		
			OUTROS SERVIÇOS DE TERCEIROS - PESSOA FÍSICA	1.001	0 400.000 3.3.90.36.00	515,00		
			OUTROS SERVIÇOS DE TERCEIROS - PESSOA FÍSICA	1.311	4 400.000 3.3.90.36.00	515,00		
			OUTROS SERVIÇOS DE TERCEIROS - PESSOA JURÍDICA	1.001	0 400.000 3.3.90.39.00	515,00		
			OUTROS SERVIÇOS DE TERCEIROS - PESSOA JURÍDICA	1.311	4 400.000 3.3.90.39.00	515,00		
Serv. de Conviv. e fort. Vínculos - Adolescente até 15 anos		08.243.0017.2112.0000						5.407,50
3	3	DESPESAS CORREN					5.407,50	
		1	PESSOAL E ENCARGOS SOCIAIS			2.832,50		
			CONTRATAÇÃO POR TEMPO DETERMINADO	1.001	0 400.000 3.1.90.04.00	515,00		
			CONTRATAÇÃO POR TEMPO DETERMINADO	1.001	4 400.000 3.1.90.04.00	257,50		
			VENCIMENTOS E VANTAGENS FIXAS - PESSOAL CIVIL	1.001	0 400.000 3.1.90.11.00	515,00		
			VENCIMENTOS E VANTAGENS FIXAS - PESSOAL CIVIL	1.311	4 400.000 3.1.90.11.00	515,00		
			OBRIGAÇÕES PATRONAIS	1.001	0 400.000 3.1.90.13.00	515,00		
			OBRIGAÇÕES PATRONAIS	1.311	4 400.000 3.1.90.13.00	515,00		
		3	OUTRAS DESPESAS CORRENTES			2.575,00		
			MATERIAL DE CONSUMO	1.001	0 400.000 3.3.90.30.00	257,50		
			MATERIAL DE CONSUMO	1.311	4 400.000 3.3.90.30.00	515,00		
			OUTROS SERVIÇOS DE TERCEIROS - PESSOA FÍSICA	1.001	0 400.000 3.3.90.36.00	257,50		
			OUTROS SERVIÇOS DE TERCEIROS - PESSOA FÍSICA	1.311	4 400.000 3.3.90.36.00	515,00		
			OUTROS SERVIÇOS DE TERCEIROS - PESSOA JURÍDICA	1.001	0 400.000 3.3.90.39.00	515,00		
			OUTROS SERVIÇOS DE TERCEIROS - PESSOA JURÍDICA	1.311	4 400.000 3.3.90.39.00	515,00		
Serv. de Conviv. e fort. Vínculos - Adolescentes de 15 a 17 anos		08.243.0017.2113.0000						6.695,00
3	3	DESPESAS CORREN					6.695,00	
		1	PESSOAL E ENCARGOS SOCIAIS			3.605,00		
			CONTRATAÇÃO POR TEMPO DETERMINADO	1.001	0 400.000 3.1.90.04.00	515,00		
			CONTRATAÇÃO POR TEMPO DETERMINADO	1.311	0 400.000 3.1.90.04.00	515,00		
			VENCIMENTOS E VANTAGENS FIXAS - PESSOAL CIVIL	1.001	0 400.000 3.1.90.11.00	515,00		
			VENCIMENTOS E VANTAGENS FIXAS - PESSOAL CIVIL	1.311	0 400.000 3.1.90.11.00	1.030,00		
			OBRIGAÇÕES PATRONAIS	1.001	0 400.000 3.1.90.13.00	515,00		
			OBRIGAÇÕES PATRONAIS	1.001	0 400.000 3.1.90.13.00	515,00		



**PREFEITURA MUN.DE SANTA FILOMENA**

AV BARÃO DE SANTA FILOMENA,130 - CNPJ:06554240/0001-14

Orçamento Programa - Exercício de 2020

Page 28

**QUADRO AUXILIAR DE DETALHAMENTO DA DESPESA**

Lei: , Data: 30/09/2018

PODER	02	PODER EXECUTIVO					
ORGÃO	12	FUNDO MUNICIPAL DE ASSISTENCIA SOCIAL - FMAS					
UNIDADE	00	FUNDO MUNICIPAL DE ASSISTENCIA SOCIAL - FMAS					
Aplicacao Programada	Proj/Ativ	Finalidade	Categoria	Detalhada	TotalGrupo	Total Categ.	Total Func.
			F.R. - C.A.				
Serv. de Conviv. e fort. Vínculos - Adolescentes de 15 a 17 anos	08.243.0017.2113.0000						6.695,00
3	DESPESAS CORREN					6.695,00	
3	OUTRAS DESPESAS CORRENTES				3.090,00		
	MATERIAL DE CONSUMO	1.001	0.400.000	3.3.90.30.00	515,00		
	MATERIAL DE CONSUMO	1.311	4.400.000	3.3.90.30.00	515,00		
	OUTROS SERVIÇOS DE TERCEIROS - PESSOA FÍSICA	1.001	0.400.000	3.3.90.36.00	515,00		
	OUTROS SERVIÇOS DE TERCEIROS - PESSOA FÍSICA	1.311	4.400.000	3.3.90.36.00	515,00		
	OUTROS SERVIÇOS DE TERCEIROS - PESSOA JURÍDICA	1.001	0.400.000	3.3.90.39.00	515,00		
	OUTROS SERVIÇOS DE TERCEIROS - PESSOA JURÍDICA	1.311	4.400.000	3.3.90.39.00	515,00		
MANUTENÇÃO DO PROGRAMA CRIANÇA FELIZ	08.243.0017.2116.0000						71.070,00
3	DESPESAS CORREN					71.070,00	
3	OUTRAS DESPESAS CORRENTES				71.070,00		
	DIÁRIAS - CIVIL	1.311	4.400.000	3.3.90.14.00	9.270,00		
	MATERIAL DE CONSUMO	1.311	4.400.000	3.3.90.30.00	20.600,00		
	OUTROS SERVIÇOS DE TERCEIROS - PESSOA FÍSICA	1.311	4.400.000	3.3.90.36.00	20.600,00		
	OUTROS SERVIÇOS DE TERCEIROS - PESSOA JURÍDICA	1.311	4.400.000	3.3.90.39.00	20.600,00		
Ações de apoio a pessoa Idosa	08.243.0025.2011.0000						257,50
3	DESPESAS CORREN					257,50	
1	PESSOAL E ENCARGOS SOCIAIS						
	CONTRATAÇÃO POR TEMPO DETERMINADO	1.001	0.400.000	3.1.90.04.00	257,50		
Ações de apoio á Pessoas Carentes	08.244.0018.2090.0000						7.990,32
3	DESPESAS CORREN					7.990,32	
3	OUTRAS DESPESAS CORRENTES				7.990,32		
	MATERIAL, BEM OU SERVIÇO PARA DISTRIBUIÇÃO GRATUITA	1.001	0.400.000	3.3.90.32.00	4.900,32		
	PASSAGENS E DESPESAS COM LOCOMOÇÃO	1.001	0.400.000	3.3.90.33.00	1.030,00		
	OUTROS SERVIÇOS DE TERCEIROS - PESSOA FÍSICA	1.001	0.400.000	3.3.90.36.00	1.030,00		
	OUTROS SERVIÇOS DE TERCEIROS - PESSOA JURÍDICA	1.001	0.400.000	3.3.90.39.00	515,00		
	OUTROS AUXÍLIOS FINANCEIROS A PESSOAS FÍSICAS	1.001	0.400.000	3.3.90.48.00	515,00		
Desenvolvimento de Cursos Profissionalizantes	08.244.0018.2091.0000						13.905,00
3	DESPESAS CORREN					13.905,00	
3	OUTRAS DESPESAS CORRENTES				13.905,00		
	MATERIAL DE CONSUMO	1.001	0.400.000	3.3.90.30.00	1.030,00		
	OUTROS SERVIÇOS DE TERCEIROS - PESSOA FÍSICA	1.001	0.400.000	3.3.90.36.00	1.545,00		
	OUTROS SERVIÇOS DE TERCEIROS - PESSOA FÍSICA	1.311	4.400.000	3.3.90.36.00	10.300,00		
	OUTROS SERVIÇOS DE TERCEIROS - PESSOA JURÍDICA	1.001	0.400.000	3.3.90.39.00	515,00		
	OUTROS SERVIÇOS DE TERCEIROS - PESSOA JURÍDICA	1.311	4.400.000	3.3.90.39.00	515,00		
Manutenção Administrativa do FMAS	08.244.0018.2093.0000						258.118,00
3	DESPESAS CORREN					258.118,00	
1	PESSOAL E ENCARGOS SOCIAIS						
	CONTRATAÇÃO POR TEMPO DETERMINADO	1.001	0.400.000	3.1.90.04.00	1.030,00	80.340,00	
	VENCIMENTOS E VANTAGENS FIXAS - PESSOAL CIVIL	1.001	0.400.000	3.1.90.11.00	61.800,00		
	OBRIGAÇÕES PATRONAIS	1.001	0.400.000	3.1.90.13.00	15.450,00		
	SENTENÇAS JUDICIAIS	1.001	0.400.000	3.1.90.91.00	515,00		
	DESPESAS DE EXERCÍCIOS ANTERIORES	1.001	0.400.000	3.1.90.92.00	1.030,00		
	DESPESAS DE EXERCÍCIOS ANTERIORES	1.311	4.400.000	3.1.90.92.00	515,00		



**PREFEITURA MUN.DE SANTA FILOMENA**  
AV BARÃO DE SANTA FILOMENA,130 - CNPJ:06554240/0 01-14

Orçamento Programa - Exercício de 2020

Page 29

**QUADRO AUXILIAR DE DETALHAMENTO DA DESPESA**

Lei: , Data: 30/09/2018

PODER 02 PODER EXECUTIVO  
ORGÃO 12 FUNDO MUNICIPAL DE ASSISTENCIA SOCIAL - FMAS  
UNIDADE 00 FUNDO MUNICIPAL DE ASSISTENCIA SOCIAL - FMAS

Aplicação Programada	Proj/Ativ	Finalidade	Categoria	Detalhada	TotalGrupo	Total Categ.	Total Func.
		F.R. - C.A.					
Manutenção Administrativa do FMAS	08.244.0018.2093.0000						258.118,00
3	DESPESES CORREN					258.118,00	
3	OUTRAS DESPESES CORRENTES			177.778,00			
	DIÁRIAS - CIVIL	1.001.0.400.000	3.3.90.14.00	1.030,00			
	DIÁRIAS - CIVIL	1.311.0.400.000	3.3.90.14.00	1.030,00			
	MATERIAL DE CONSUMO	1.001.0.400.000	3.3.90.30.00	1.030,00			
	MATERIAL DE CONSUMO	1.311.0.400.000	3.3.90.30.00	36.050,00			
	MATERIAL, BEM OU SERVIÇO PARA DISTRIBUIÇÃO GRATUITA	1.001.0.400.000	3.3.90.32.00	1.030,00			
	MATERIAL, BEM OU SERVIÇO PARA DISTRIBUIÇÃO GRATUITA	1.311.0.400.000	3.3.90.32.00	10.300,00			
	PASSAGENS E DESPESAS COM LOCOMOÇÃO	1.001.0.400.000	3.3.90.33.00	515,00			
	PASSAGENS E DESPESAS COM LOCOMOÇÃO	1.311.0.400.000	3.3.90.33.00	1.030,00			
	OUTROS SERVIÇOS DE TERCEIROS - PESSOA FÍSICA	1.001.0.400.000	3.3.90.36.00	6.180,00			
	OUTROS SERVIÇOS DE TERCEIROS - PESSOA FÍSICA	1.311.0.400.000	3.3.90.36.00	46.350,00			
	OUTROS SERVIÇOS DE TERCEIROS - PESSOA JURÍDICA	1.001.0.400.000	3.3.90.39.00	25.750,00			
	OUTROS SERVIÇOS DE TERCEIROS - PESSOA JURÍDICA	1.311.0.400.000	3.3.90.39.00	43.878,00			
	OBRIGAÇÕES TRIBUTÁRIAS E CONTRIBUTIVAS	1.001.0.400.000	3.3.90.47.00	515,00			
	OBRIGAÇÕES TRIBUTÁRIAS E CONTRIBUTIVAS	1.311.0.400.000	3.3.90.47.00	1.030,00			
	SENTENÇAS JUDICIAIS	1.001.0.400.000	3.3.90.91.00	515,00			
	DESPESAS DE EXERCÍCIOS ANTERIORES	1.001.0.400.000	3.3.90.92.00	515,00			
	DESPESAS DE EXERCÍCIOS ANTERIORES	1.311.0.400.000	3.3.90.92.00	1.030,00			
Manut.do Centro de Ref.a Asist.Social - CRAS	08.244.0025.2014.0000						46.865,00
3	DESPESES CORREN					46.865,00	
1	PESSOAL E ENCARGOS SOCIAIS			8.240,00			
	CONTRATAÇÃO POR TEMPO DETERMINADO	1.001.0.400.000	3.1.90.04.00	515,00			
	CONTRATAÇÃO POR TEMPO DETERMINADO	1.311.0.400.000	3.1.90.04.00	515,00			
	VENCIMENTOS E VANTAGENS FIXAS - PESSOAL CIVIL	1.001.0.400.000	3.1.90.11.00	515,00			
	VENCIMENTOS E VANTAGENS FIXAS - PESSOAL CIVIL	1.311.0.400.000	3.1.90.11.00	5.150,00			
	OBRIGAÇÕES PATRONAIS	1.001.0.400.000	3.1.90.13.00	515,00			
	OBRIGAÇÕES PATRONAIS	1.311.0.400.000	3.1.90.13.00	1.030,00			
3	OUTRAS DESPESES CORRENTES			38.625,00			
	DIÁRIAS - CIVIL	1.001.0.400.000	3.3.90.14.00	515,00			
	DIÁRIAS - CIVIL	1.311.0.400.000	3.3.90.14.00	4.120,00			
	MATERIAL DE CONSUMO	1.001.0.400.000	3.3.90.30.00	1.030,00			
	MATERIAL DE CONSUMO	1.311.0.400.000	3.3.90.30.00	15.450,00			
	PASSAGENS E DESPESAS COM LOCOMOÇÃO	1.001.0.400.000	3.3.90.33.00	515,00			
	PASSAGENS E DESPESAS COM LOCOMOÇÃO	1.311.0.400.000	3.3.90.33.00	515,00			
	OUTROS SERVIÇOS DE TERCEIROS - PESSOA FÍSICA	1.001.0.400.000	3.3.90.36.00	515,00			
	OUTROS SERVIÇOS DE TERCEIROS - PESSOA FÍSICA	1.311.0.400.000	3.3.90.36.00	15.450,00			
	OUTROS SERVIÇOS DE TERCEIROS - PESSOA JURÍDICA	1.001.0.400.000	3.3.90.39.00	515,00			
	OUTROS SERVIÇOS DE TERCEIROS - PESSOA JURÍDICA	1.311.0.400.000	3.3.90.39.00	515,00			
Manutenção do Programa Bolsa Família	08.244.0025.2015.0000						25.235,00
3	DESPESES CORREN					25.235,00	
3	OUTRAS DESPESES CORRENTES			25.235,00			
	MATERIAL DE CONSUMO	1.001.0.400.000	3.3.90.30.00	515,00			
	MATERIAL DE CONSUMO	1.311.0.400.000	3.3.90.30.00	10.300,00			
	PASSAGENS E DESPESAS COM LOCOMOÇÃO	1.001.0.400.000	3.3.90.33.00	515,00			
	PASSAGENS E DESPESAS COM LOCOMOÇÃO	1.311.0.400.000	3.3.90.33.00	515,00			
	OUTROS SERVIÇOS DE TERCEIROS - PESSOA FÍSICA	1.001.0.400.000	3.3.90.36.00	515,00			
	OUTROS SERVIÇOS DE TERCEIROS - PESSOA FÍSICA	1.311.0.400.000	3.3.90.36.00	10.300,00			
	OUTROS SERVIÇOS DE TERCEIROS - PESSOA JURÍDICA	1.001.0.400.000	3.3.90.39.00	1.030,00			
	OUTROS SERVIÇOS DE TERCEIROS - PESSOA JURÍDICA	1.311.0.400.000	3.3.90.39.00	1.545,00			
Aquisição de Equipamento e Material Permanente	08.244.0534.1002.0000						1.030,00
4	DESPESES DE CAPIT					1.030,00	
4	INVESTIMENTOS			1.030,00			
	EQUIPAMENTOS E MATERIAL PERMANENTE	1.311.0.400.000	4.4.90.52.00	1.030,00			



**PREFEITURA MUN.DE SANTA FILOMENA**

AV BARÃO DE SANTA FILOMENA,130 - CNPJ:06554240/0001-14

Orçamento Programa - Exercício de 2020

Page 30

**QUADRO AUXILIAR DE DETALHAMENTO DA DESPESA**

Lei: , Data: 30/09/2018

PODER 02 PODER EXECUTIVO  
ORGÃO 12 FUNDO MUNICIPAL DE ASSISTENCIA SOCIAL - FMAS  
UNIDADE 00 FUNDO MUNICIPAL DE ASSISTENCIA SOCIAL - FMAS

Aplicacao Programada	Proj/Ativ	Finalidade	Categoria	Detalhada	TotalGrupo	Total Categ.	Total Func.
		F.R. - C.A.					
Aquisição de Equipamento e Material Permanente	08.244.0534.1002.0000						1.030,00
Aquisição de Equipamentos ao Programa Bolsa Familia	08.244.0534.1004.0000					1.545,00	1.545,00
4 DESPESAS DE CAPIT					1.545,00		
4 INVESTIMENTOS							
EQUIPAMENTOS E MATERIAL PERMANENTE		1.001.00.400.000	4.4.90.52.00	515,00			
EQUIPAMENTOS E MATERIAL PERMANENTE		1.001.00.400.000	4.4.90.52.00	1.030,00			
<b>TOTAL</b>							<b>464.898,32</b>



**PREFEITURA MUN.DE SANTA FILOMENA**

AV BARÃO DE SANTA FILOMENA,130 - CNPJ:06554240/0001-14

Orçamento Programa - Exercício de 2020

Page 31

**QUADRO AUXILIAR DE DETALHAMENTO DA DESPESA**

Lei: , Data: 30/09/2018

PODER 02 PODER EXECUTIVO  
ORGÃO 13 SECRETARIA MUNICIPAL DE COMBATE A FOME  
UNIDADE 00 SECRETARIA MUNICIPAL DE COMBATE A FOME

Aplicacao Programada	Proj/Ativ	Finalidade	Categoria	Detalhada	TotalGrupo	Total Categ.	Total Func.
		F.R. - C.A.					
Manut.Mun.da Secretaria de Combate a Fome	08.122.0003.2095.0000						3.605,00
3 DESPESAS CORREN						3.605,00	
1 PESSOAL E ENCARGOS SOCIAIS					1.545,00		
CONTRATAÇÃO POR TEMPO DETERMINADO		1.001.00.400.000	3.1.90.04.00	515,00			
VENCIMENTOS E VANTAGENS FIXAS - PESSOAL CIVIL		1.001.00.400.000	3.1.90.11.00	515,00			
OBRIGAÇÕES PATRONAIS		1.001.00.400.000	3.1.90.13.00	515,00			
3 OUTRAS DESPESAS CORRENTES					2.060,00		
DIÁRIAS - CIVIL		1.001.00.400.000	3.3.90.14.00	515,00			
MATERIAL DE CONSUMO		1.001.00.400.000	3.3.90.30.00	515,00			
OUTROS SERVIÇOS DE TERCEIROS - PESSOA FÍSICA		1.001.00.400.000	3.3.90.36.00	515,00			
OUTROS SERVIÇOS DE TERCEIROS - PESSOA JURÍDICA		1.001.00.400.000	3.3.90.39.00	515,00			
Aquisição de Equipamento e Material Permanente	08.122.0534.1002.0000						1.030,00
4 DESPESAS DE CAPIT						1.030,00	
4 INVESTIMENTOS					1.030,00		
EQUIPAMENTOS E MATERIAL PERMANENTE		1.001.00.400.000	4.4.90.52.00	1.030,00			
<b>TOTAL</b>							<b>4.635,00</b>



**PREFEITURA MUN.DE SANTA FILOMENA**

AV BARÃO DE SANTA FILOMENA,130 - CNPJ:06554240/0 01-14

Orçamento Programa - Exercício de 2020

Page 32

**QUADRO AUXILIAR DE DETALHAMENTO DA DESPESA**

Lei: , Data: 30/09/2018

PODER 02 PODER EXECUTIVO  
 ORGÃO 14 SUPERINTENDENCIA DE DESENVOLVIMENTO RUF AL  
 UNIDADE 00 SUPERINTENDENCIA DE DESENVOLVIMENTO RUF AL

Aplicacao Programada	Proj/Ativ	Finalidade	Categoria	Detalhada	TotalGrupo	Total Categ.	Total Func.
		F.R. - C.A.					
Manut. Adm.da Superintendência de Desenv.Rural	04.122.0003.2097.0000						3.399,00
3 DESPESAS CORREN						3.399,00	
1 PESSOAL E ENCARGOS SOCIAIS					1.957,00		
CONTRATAÇÃO POR TEMPO DETERMINADO		1.001. 0.100.000	3.1.90.04.00	515,00			
VENCIMENTOS E VANTAGENS FIXAS - PESSOAL CIVIL		1.001. 0.100.000	3.1.90.11.00	515,00			
OBRIGAÇÕES PATRONAIS		1.001. 0.100.000	3.1.90.13.00	515,00			
SENTENÇAS JUDICIAIS		1.001. 0.100.000	3.1.90.91.00	206,00			
DESPESAS DE EXERCÍCIOS ANTERIORES		1.001. 0.100.000	3.1.90.92.00	206,00			
3 OUTRAS DESPESAS CORRENTES					1.442,00		
MATERIAL DE CONSUMO		1.001. 0.100.000	3.3.90.30.00	206,00			
PASSAGENS E DESPESAS COM LOCOMOÇÃO		1.001. 0.100.000	3.3.90.33.00	206,00			
OUTROS SERVIÇOS DE TERCEIROS - PESSOA FÍSICA		1.001. 0.100.000	3.3.90.36.00	206,00			
OUTROS SERVIÇOS DE TERCEIROS - PESSOA JURÍDICA		1.001. 0.100.000	3.3.90.39.00	206,00			
OBRIGAÇÕES TRIBUTÁRIAS E CONTRIBUTIVAS		1.001. 0.100.000	3.3.90.47.00	206,00			
SENTENÇAS JUDICIAIS		1.001. 0.100.000	3.3.90.91.00	206,00			
DESPESAS DE EXERCÍCIOS ANTERIORES		1.001. 0.100.000	3.3.90.92.00	206,00			
<b>TOTAL</b>							<b>3.399,00</b>

**PREFEITURA MUN.DE SANTA FILOMENA**

AV BARÃO DE SANTA FILOMENA,130 - CNPJ:06554240/00 01-14

Orçamento Programa - Exercício de 2020

Page 33

**QUADRO AUXILIAR DE DETALHAMENTO DA DESPESA**

Lei: , Data: 30/09/2018

PODER 90 Reserva de Contingência  
 ORGÃO 99 RESERVA DE CONTINGENCIA  
 UNIDADE 99 RESERVA DE CONTINGENCIA

Aplicacao Programada	Proj/Ativ	Finalidade	Categoria	Detalhada	TotalGrupo	Total Categ.	Total Func.
		F.R. - C.A.					
Reserva de Contingencia	99.999.9999.9999.0000						10.300,00
9 RESERVA DE CONTII						10.300,00	
9 RESERVA DE CONTINGÊNCIA					10.300,00		
RESERVA DE CONTINGÊNCIA		1.001.0 .100.000	9.9.99.99.00	10.300,00			
<b>TOTAL</b>							<b>10.300,00</b>

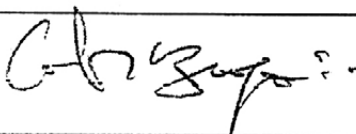
  
 CARLOS AUGUSTO DE ARAUJO BRAGA  
 PREFEITO MUNICIPAL  
 273.264.033-68

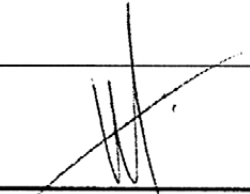
  
 CONPLAN  
 CONTADOR CRC 145/O  
 726.743.503-34



**PREFEITURA MUN.DE SANTA FILOMENA**

AV BARÃO DE SANTA FILOMENA,130 - CNP. :06554240/0001-14

Anexo 02

Orçamento Programa - Exercício de 2020

Page 1

**Previsão da Receita**

Lei: , Data: 30/09/2018

Código	Especificação	F.R.-C.A.	Desdobramento	SubCategoria Fonte	Categoria Econômica
1000.00.0.0	RECEITAS CORRENTES				29.920.148,70
1100.00.0.0	IMPOSTOS, TAXAS E CONTRIBUIÇÕES DE MELHORIA			1.052.828,93	
1110.00.0.0	IMPOSTOS			980.340,62	
1113.00.0.0	IMPOSTOS SOBRE A RENDA E PROVENTOS DE QUALQUER NATUREZA		341.351,27		
1113.03.0.0	IMPOSTO SOBRE A RENDA - RETIDO NA FONTE		341.351,27		
1113.03.4.0	IMPOSTO SOBRE A RENDA - RETIDO NA FONTE - OUTROS RENDIMENTOS		341.351,27		
1118.00.0.0	IMPOSTOS ESPECÍFICOS DE ESTADOS, DF E MUNICÍPIOS		638.989,35		
1118.01.0.0	IMPOSTOS SOBRE O PATRIMÔNIO PARA ESTADOS/DF/MUNICÍPIOS		138.071,50		
1118.01.1.0	IMPOSTO SOBRE A PROPRIEDADE PREDIAL E TERRITORIAL URBANA		4.171,50		
1118.01.4.0	IMPOSTO SOBRE TRANSMISSÃO "INTER VIVOS" DE BENS IMÓVEIS E DE		133.900,00		
1118.02.0.0	IMPOSTOS SOBRE A PRODUÇÃO, CIRCULAÇÃO DE MERCADORIAS E SERVI		500.917,85		
1118.02.3.0	IMPOSTO SOBRE SERVIÇOS DE QUALQUER NATUREZA		500.917,85		
1120.00.0.0	TAXAS			72.488,31	
1121.00.0.0	TAXAS PELO EXERCÍCIO DO PODER DE POLÍCIA		72.385,31		
1121.01.0.0	TAXAS DE INSPEÇÃO, CONTROLE E FISCALIZAÇÃO		72.385,31		
1121.01.1.0	TAXAS DE INSPEÇÃO, CONTROLE E FISCALIZAÇÃO		72.385,31		
1122.00.0.0	TAXAS PELA PRESTAÇÃO DE SERVIÇOS		103,00		
1122.01.0.0	TAXAS PELA PRESTAÇÃO DE SERVIÇOS		103,00		
1122.01.1.0	TAXAS PELA PRESTAÇÃO DE SERVIÇOS		103,00		
1200.00.0.0	CONTRIBUIÇÕES			76.432,18	
1240.00.0.0	CONTRIBUIÇÃO PARA O CUSTEIO DO SERVIÇO DE ILUMINAÇÃO PÚBLICA			76.432,18	
1240.00.0.0	CONTRIBUIÇÃO PARA O CUSTEIO DO SERVIÇO DE ILUMINAÇÃO PÚBLICA		76.432,18		
1240.00.1.0	CONTRIBUIÇÃO PARA O CUSTEIO DO SERVIÇO DE ILUMINAÇÃO PÚBLICA		76.432,18		
1300.00.0.0	RECEITA PATRIMONIAL			44.496,00	
1310.00.0.0	EXPLORAÇÃO DO PATRIMÔNIO IMOBILIÁRIO DO ESTADO			2.575,00	
1310.01.0.0	ALUGUÉIS, ARRENDAMENTOS, FOROS, LAUDÉMIOS, TARIFAS DE OCUPAÇ		2.060,00		
1310.01.1.0	ALUGUÉIS E ARRENDAMENTOS		1.030,00		
1310.01.2.0	FOROS, LAUDÉMIOS E TARIFAS DE OCUPAÇÃO		1.030,00		
1310.99.0.0	OUTRAS RECEITAS IMOBILIÁRIAS		515,00		
1310.99.1.0	OUTRAS RECEITAS IMOBILIÁRIAS		515,00		
1320.00.0.0	VALORES MOBILIÁRIOS			41.748,99	
1321.00.0.0	JUROS E CORREÇÕES MONETÁRIAS		41.748,99		
1321.00.1.0	REMUNERAÇÃO DE DEPÓSITOS BANCÁRIOS		41.748,99		
1321.00.1.1	REMUNERAÇÃO DE DEPÓSITOS BANCÁRIOS - PRINCIPAL	1.001.00.120.000	12.195,20		
1321.00.1.1	REMUNERAÇÃO DE DEPÓSITOS BANCÁRIOS - PRINCIPAL	1.001.00.200.000	8.137,00		
1321.00.1.1	REMUNERAÇÃO DE DEPÓSITOS BANCÁRIOS - PRINCIPAL	1.001.00.400.000	876,53		
1321.00.1.1	REMUNERAÇÃO DE DEPÓSITOS BANCÁRIOS - PRINCIPAL	1.110.01.240.000	12.020,10		
1321.00.1.1	REMUNERAÇÃO DE DEPÓSITOS BANCÁRIOS - PRINCIPAL	1.214.02.115.000	8.520,16		
1390.00.0.0	DEMAIS RECEITAS PATRIMONIAIS			172,01	
1390.00.0.0	DEMAIS RECEITAS PATRIMONIAIS		172,01		
	DEMAIS RECEITAS PATRIMONIAIS				

**PREFEITURA MUN.DE SANTA FILOMENA**

AV BARÃO DE SANTA FILOMENA, 130 - CNP. 06554240/0001-14

Orçamento Programa - Exercício de 2020

**Previsão da Receita**

Anexo 02

Page 2

Lei: , Data: 30/09/2018

Código	Especificação	F.R.-C.A.	Desdobramento	SubCategoria Fonte	Categoria Econômica
1390.00.1.0			172,01		
1600.00.0.0	RECEITA DE SERVIÇOS			1.729,37	
1610.00.0.0	SERVIÇOS ADMINISTRATIVOS E COMERCIAIS GERAIS			1.729,37	
1610.01.0.0	SERVIÇOS ADMINISTRATIVOS E COMERCIAIS GERAIS		1.729,37		
1610.01.1.0	SERVIÇOS ADMINISTRATIVOS E COMERCIAIS GERAIS		1.729,37		
1610.01.1.1	SERVIÇOS ADMINISTRATIVOS E COMERCIAIS GERAIS - PRINCIPAL	1.001.00.100.000	520,15		
1700.00.0.0	TRANSFERÊNCIAS CORRENTES			18.066.003,32	
1710.00.0.0	TRANSFERÊNCIAS DA UNIÃO E DE SUAS ENTIDADES			10.281.297,10	
1718.00.0.0	TRANSFERÊNCIAS DA UNIÃO - ESPECÍFICAS DE ESTADOS, DF E MUNIC		10.281.297,10		
1718.01.0.0	PARTICIPAÇÃO NA RECEITA DA UNIÃO		7.545.912,87		
1718.01.2.0	COTA-PARTE DO FUNDO DE PARTICIPAÇÃO DOS MUNICÍPIOS - COTA ME		7.004.000,00		
1718.01.3.0	COTA-PARTE DO FUNDO DE PARTICIPAÇÃO DO MUNICÍPIOS - 1% COTA		288.870,71		
1718.01.4.0	COTA-PARTE DO FUNDO DE PARTICIPAÇÃO DOS MUNICÍPIOS - 1% COTA		206.562,38		
1718.01.5.0	COTA-PARTE DO IMPOSTO SOBRE A PROPRIEDADE TERRITORIAL RURAL		46.479,78		
1718.03.0.0	TRANSFERÊNCIA DE RECURSOS DO SISTEMA ÚNICO DE SAÚDE - SUS -		1.025.767,73		
1718.03.1.0	TRANSFERÊNCIA DE RECURSOS DO SUS - ATENÇÃO BÁSICA		1.025.767,73		
1718.03.1.1	TRANSFERÊNCIA DE RECURSOS DO SUS - ATENÇÃO BÁSICA - PRINCIPA	1.214.02.115.000	1.025.767,73		
1718.05.0.0	TRANSFERÊNCIAS DE RECURSOS DO FUNDO NACIONAL DO DESENVOLVIME		264.658,50		
1718.05.1.0	TRANSFERÊNCIAS DO SALÁRIO-EDUCAÇÃO		103.927,00		
1718.05.2.0	TRANSFERÊNCIAS DIRETAS DO FNDE REFERENTES AO PROGRAMA DINHEI		5.562,00		
1718.05.3.0	TRANSFERÊNCIAS DIRETAS DO FNDE REFERENTES AO PROGRAMA NACION		122.158,00		
1718.05.3.1	TRANSFERÊNCIAS DIRETAS DO FNDE REFERENTES AO PROGRAMA NACION	1.222.01.115.000	122.158,00		
1718.05.4.0	TRANSFERÊNCIAS DIRETAS DO FNDE REFERENTES AO PROGRAMA NACION		33.011,50		
1718.05.4.1	TRANSFERÊNCIAS DIRETAS DO FNDE REFERENTES AO PROGRAMA NACION	1.223.01.115.000	33.011,50		
1718.06.0.0	TRANSFERÊNCIA FINANCEIRA DO ICMS - DESONERAÇÃO - L.C. Nº 87/		8.240,00		
1718.06.1.0	TRANSFERÊNCIA FINANCEIRA DO ICMS - DESONERAÇÃO - L.C. Nº 87/		8.240,00		
1718.09.0.0	TRANSFERÊNCIAS DE RECURSOS DE COMPLEMENTAÇÃO DA UNIÃO AO FUN		1.106.500,00		
1718.09.1.0	TRANSFERÊNCIAS DE RECURSOS DA COMPLEMENTAÇÃO DA UNIÃO AO FUN		1.106.500,00		
1718.12.0.0	TRANSFERÊNCIAS DE RECURSOS DO FUNDO NACIONAL DE ASSISTÊNCIA		309.618,00		
1718.12.1.0	TRANSFERÊNCIAS DE RECURSOS DO FUNDO NACIONAL DE ASSISTÊNCIA		309.618,00		
1718.12.1.1	TRANSFERÊNCIAS DE RECURSOS DO FUNDO NACIONAL DE ASSISTÊNCIA	311.04.400.000	309.618,00		
1718.99.0.0	OUTRAS TRANSFERÊNCIAS DA UNIÃO		20.600,00		
1718.99.1.0	OUTRAS TRANSFERÊNCIAS DA UNIÃO		20.600,00		
1720.00.0.0	TRANSFERÊNCIAS DOS ESTADOS E DO DISTRITO FEDERAL E DE SUAS E			3.801.534,30	
1728.00.0.0	TRANSFERÊNCIAS DOS ESTADOS - ESPECÍFICAS DE ESTADOS, DF E MU		3.801.534,30		
1728.01.0.0	PARTICIPAÇÃO NA RECEITA DOS ESTADOS		3.801.534,30		
1728.01.1.0	COTA-PARTE DO ICMS		3.759.500,00		
1728.01.2.0	COTA-PARTE DO IPVA		10.300,00		
1728.01.3.0	COTA-PARTE DO IPI - MUNICÍPIOS		834,30		
1728.01.4.0	COTA-PARTE DA CONTRIBUIÇÃO DE INTERVENÇÃO NO DOMÍNIO ECONÔMI		30.900,00		



**PREFEITURA MUN.DE SANTA FILOMENA**  
AV BARÃO DE SANTA FILOMENA,130 - CNPJ. 06554240/0001-14

Orçamento Programa - Exercício de 2020  
**Previsão da Receita**

Anexo 02

Page 3

Lei: , Data: 30/09/2018

Código	Especificação	F.R.-C.A.	Desdobramento	SubCategoria Fonte	Categoria Econômica
1750.00.0.0	TRANSFERÊNCIAS DE OUTRAS INSTITUIÇÕES PÚBLICAS			3.983.171,92	
1758.00.0.0	TRANSFERÊNCIAS DE OUTRAS INSTITUIÇÕES PÚBLICAS - ESPECÍFICAS		3.983.171,92		
1758.01.0.0	TRANSFERÊNCIAS DE RECURSOS DO FUNDO DE MANUTENÇÃO E DESENVOL		3.983.171,92		
1758.01.1.0	TRANSFERÊNCIAS DE RECURSOS DO FUNDO DE MANUTENÇÃO E DESENVOL		3.983.171,92		
1900.00.0.0	OUTRAS RECEITAS CORRENTES			10.678.658,90	
1920.00.0.0	INDENIZAÇÕES, RESTITUIÇÕES E RESSARCIMENTOS			10.677.628,90	
1921.00.0.0	INDENIZAÇÕES		10.677.628,90		
1921.99.0.0	OUTRAS INDENIZAÇÕES		10.677.628,90		
1921.99.1.0	OUTRAS INDENIZAÇÕES		10.677.628,90		
1990.00.0.0	DEMAIS RECEITAS CORRENTES			1.030,00	
1990.99.0.0	OUTRAS RECEITAS		1.030,00		
1990.99.1.0	OUTRAS RECEITAS - PRIMÁRIAS		1.030,00		
2000.00.0.0	RECEITAS DE CAPITAL				190.550,00
2400.00.0.0	TRANSFERÊNCIAS DE CAPITAL			190.550,00	
2410.00.0.0	TRANSFERÊNCIAS DA UNIÃO E DE SUAS ENTIDADES			190.550,00	
2418.00.0.0	TRANSFERÊNCIAS DA UNIÃO - ESPECÍFICAS DE ESTADOS, DF E MUNIC		190.550,00		
2418.03.0.0	TRANSFERÊNCIA DE RECURSOS DO SISTEMA ÚNICO DE SAÚDE - SUS -		108.150,00		
2418.03.1.0	TRANSFERÊNCIA DE RECURSOS DO SUS - ATENÇÃO BÁSICA		108.150,00		
2418.10.0.0	TRANSFERÊNCIA DE CONVÊNIO DA UNIÃO E DE SUAS ENTIDADES		82.400,00		
2418.10.1.0	TRANSFERÊNCIAS DE CONVÊNIO DA UNIÃO PARA O SISTEMA ÚNICO DE		30.900,00		
2418.10.5.0	TRANSFERÊNCIAS DE CONVÊNIO DA UNIÃO DESTINADAS A PROGRAMAS		51.500,00		
9000.00.0.0	(R) DEDUÇÕES DA RECEITA				-2.165.870,82
9500.00.0.0	(R) DEDUÇÕES DO FUNDEB			-2.165.870,82	
9510.00.0.0	(R) DEDUÇÕES DO FUNDEB		-2.165.870,82		
9510.00.0.0	(R) DEDUÇÕES DO FUNDEB		-2.165.870,82		
9510.00.0.0	(R) DEDUÇÕES DO FUNDEB			-2.165.870,82	
<b>Total das Receitas (exceto Intra-Orçamentárias)</b>					<b>27.944.827,88</b>

<b>Total Geral das Receitas</b>	<b>27.944.827,88</b>
---------------------------------	----------------------



**PREFEITURA MUN.DE SANTA FILOMENA**  
AV BARÃO DE SANTA FILOMENA,130 - CNPJ.065 54240/0001-14

Orçamento Programa - Exercício de 2020  
**Previsão da Receita**

Anexo 02

Page 4

Lei: , Data: 30/09/2018

Código	Especificação	F.R.-C.A.	Desdobramento	SubCategoria Fonte	Categoria Econômica
--------	---------------	-----------	---------------	--------------------	---------------------

CARLOS AUGUSTO DE ARAUJO BRAGA  
PREFEITO MUNICIPAL  
273.264.033-68

CONPLAN  
CONTADOR CRC 145/O  
726.743.503-34

**PREFEITURA MUN.DE SANTA FILOMENA**

AV BARÃO DE SANTA FILOMENA,130 - CNPJ:065542-0/0001-14

Orçamento Programa - Exercício de 2020

RECEITA CORRENTE LIQUIDA - LC 101. ART. 2, Inciso IV

Quadro 20

Page 1

Lei: , Data: 30/09/2018

Código	Especificação	Previsão
1000.00.0.0.0	RECEITAS CORRENTES	
1100.00.0.0.0	IMPOSTOS, TAXAS E CONTRIBUIÇÕES DE MELHORIA	1.052.828,93
1200.00.0.0.0	CONTRIBUIÇÕES	76.432,18
1300.00.0.0.0	RECEITA PATRIMONIAL	44.496,00
1600.00.0.0.0	RECEITA DE SERVIÇOS	1.729,37
1700.00.0.0.0	TRANSFERÊNCIAS CORRENTES	18.066.003,32
1900.00.0.0.0	OUTRAS RECEITAS CORRENTES	10.678.658,90
9500.00.0.0.0	(R) DEDUÇÕES DO FUNDEB	-2.165.870,82
	<b>TOTAL</b>	<b>27.754.277,88</b>

**Percentual de Gastos com Pessoal****Legislativo**

Despesa com Pessoal 721.000,00

Despesa Líquida: 721.000,00

Percentual Aplicado: 2,60 %

**Executivo**

Despesa com Pessoal 15.116.714,89

**Deduções**

Categoria	Tipo	Valor	Descrição da Dedução
3.1.90.91.00	EF	1.030,00	SENTENÇAS JUDICIAIS
3.1.90.91.00	FM	515,00	SENTENÇAS JUDICIAIS
3.1.90.91.00	FO	1.545,00	SENTENÇAS JUDICIAIS
3.1.90.91.00	NV	122.776,00	SENTENÇAS JUDICIAIS
3.1.90.91.00	SD	1.030,00	SENTENÇAS JUDICIAIS
3.1.90.92.00	EF	1.030,00	DESPESAS DE EXERCÍCIOS ANTERIORES
3.1.90.92.00	FM	5.665,00	DESPESAS DE EXERCÍCIOS ANTERIORES
3.1.90.92.00	FO	15.965,00	DESPESAS DE EXERCÍCIOS ANTERIORES
3.1.90.92.00	NV	62.521,00	DESPESAS DE EXERCÍCIOS ANTERIORES
3.1.90.92.00	SD	4.635,00	DESPESAS DE EXERCÍCIOS ANTERIORES

Total Deduções 216.712,00

Despesa Líquida: 14.900.002,89

Percentual Aplicado: 53,69 %

**PREFEITURA MUN.DE SANTA FILOMENA**

AV BARÃO DE SANTA FILOMENA,130 - CNPJ:065542-0/0001-14

Orçamento Programa - Exercício de 2020

RECEITA CORRENTE LIQUIDA - LC 101. ART. 2, Inciso IV

Quadro 20

Page 2

Lei: , Data: 30/09/2018

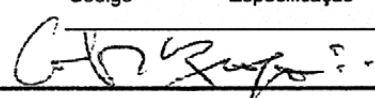
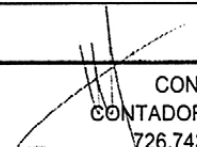
Código	Especificação	Previsão
 CARLOS AUGUSTO DE ARAUJO BRAGA PREFEITO MUNICIPAL 273.264.033-68		
 CONPLAN CONTADOR CRC 145/O 726.743.503-34		



PREFEITURA MUN.DE SANTA FILOMENA  
AV BARÃO DE SANTA FILOMENA,130 - CNPJ:06554240/0001-14

Orçamento Programa - Exercício de 2020

EVOLUÇÃO DA RECEITA

(Inc.III, Art.22º)

Page 1

Lei: , Data: 30/09/2018

Codigo	Discriminação	Receita Arrecadada			Receita Prevista	
		2016	2017	2018	2019	2020
1000.00.0.0	RECEITAS CORRENTES					
1100.00.0.0	IMPOSTOS, TAXAS E CONTRIBUIÇÕES DE MEI		729.571,80	1.022.162,03	1.022.164,00	
1200.00.0.0	CONTRIBUIÇÕES		45.765,36	74.705,95	74.206,00	
1300.00.0.0	RECEITA PATRIMONIAL		62.181,61	43.209,87	43.200,00	
1600.00.0.0	RECEITA DE SERVIÇOS			1.680,55	1.679,00	
1700.00.0.0	TRANSFERÊNCIAS CORRENTES		19.230.393,04	18.255.534,21	17.515.537,20	
1900.00.0.0	OUTRAS RECEITAS CORRENTES		1.000,00	10.367.630,28	10.367.630,00	
	Sub Total	0,00	20.068.911,81	29.764.922,89	29.024.416,20	0,00
2000.00.0.0	RECEITAS DE CAPITAL					
2200.00.0.0	ALIENAÇÃO DE BENS			10.000,00		
2400.00.0.0	TRANSFERÊNCIAS DE CAPITAL		126.540,00	857.934,24	185.000,00	
	Sub Total	0,00	126.540,00	867.934,24	185.000,00	0,00
7000.00.0.0	RECEITAS CORRENTES INTRAORÇAMENTÁRIA:					
	Sub Total	0,00	0,00	0,00	0,00	0,00
8000.00.0.0	RECEITAS DE CAPITAL INTRAORÇAMENTÁRIAS					
	Sub Total	0,00	0,00	0,00	0,00	0,00
9000.00.0.0	(R) DEDUCOES DA RECEITA					
9500.00.0.0	(R) DEDUÇÕES DO FUNDEB		-2.333.641,37	-2.102.787,13	-2.102.787,20	
	Sub Total	0,00	-2.333.641,37	-2.102.787,13	-2.102.787,20	0,00
<b>TOTAL</b>		<b>0,00</b>	<b>17.861.810,44</b>	<b>28.530.070,00</b>	<b>27.106.629,00</b>	<b>0,00</b>



PREFEITURA MUN.DE SANTA FILOMENA  
AV BARÃO DE SANTA FILOMENA,130 - CNPJ:06554240/0001-14

Orçamento Programa - Exercício de 2020

EVOLUÇÃO DA RECEITA

(Inc.III, Art.22º)

Page 2

Lei: , Data: 30/09/2018

Codigo	Discriminação	Receita Arrecadada			Receita Prevista	
		2016	2017	2018	2019	2020

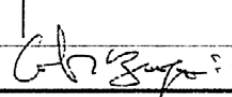
  
CARLOS AUGUSTO DE ARAUJO BRAGA  
PREFEITO MUNICIPAL  
273.264.033-68

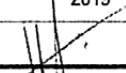
  
CONSTANÇ  
CONTADOR CRC 145/O  
726.743.503/34



**PREFEITURA MUN.DE SANTA FILOMENA**  
AV BARÃO DE SANTA FILOMENA,130  
06554240/0001-14 Exercício: 2020  
**DESPESA ORÇADA POR FUNÇÃO**

SANTA FILOMENA - PI

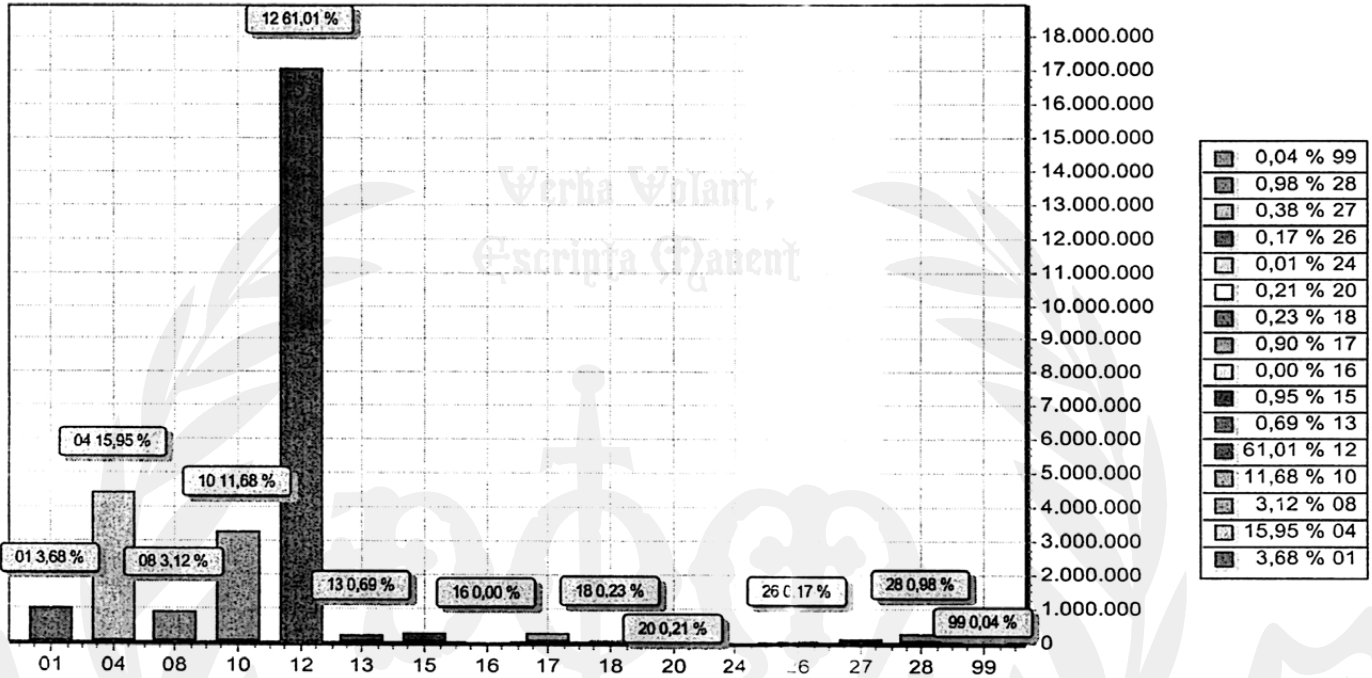

FUNÇÃO	DOTAÇÃO
01 Legislativa	1.028.970,00
04 Administração	4.457.877,07
08 Assistência Social	872.263,32
10 Saúde	3.265.180,57
12 Educação	17.048.538,42
13 Cultura	193.640,00
15 Urbanismo	266.255,00
16 Habitação	1.030,00
17 Saneamento	250.547,50
18 Gestão Ambiental	63.860,00
20 Agricultura	57.371,00
24 Comunicações	2.575,00
26 Transporte	47.380,00
27 Desporto e Lazer	105.060,00
28 Encargos Especiais	273.980,00
99 Reserva de Contingência	10.300,00
<b>TOTAL</b>	<b>27.944.827,88</b>

LOA 2020



**PREFEITURA MUN.DE SANTA FILOMENA**  
AV BARÃO DE SANTA FILOMENA,130  
06554240/0001-14 Exercício: 2020  
**DESPESA ORÇADA POR FUNÇÃO**

CARLOS AUGUSTO DE ARAUJO BRAGA  
PREFEITO MUNICIPAL  
273.264.033-68



**PREFEITURA MUN.DE SANTA FILOMENA**

AV BARÃO DE SANTA FILOMENA, 130

06554240/0001-14

Exercício: 2020

**DESPESA ORÇADA POR GRUPO**

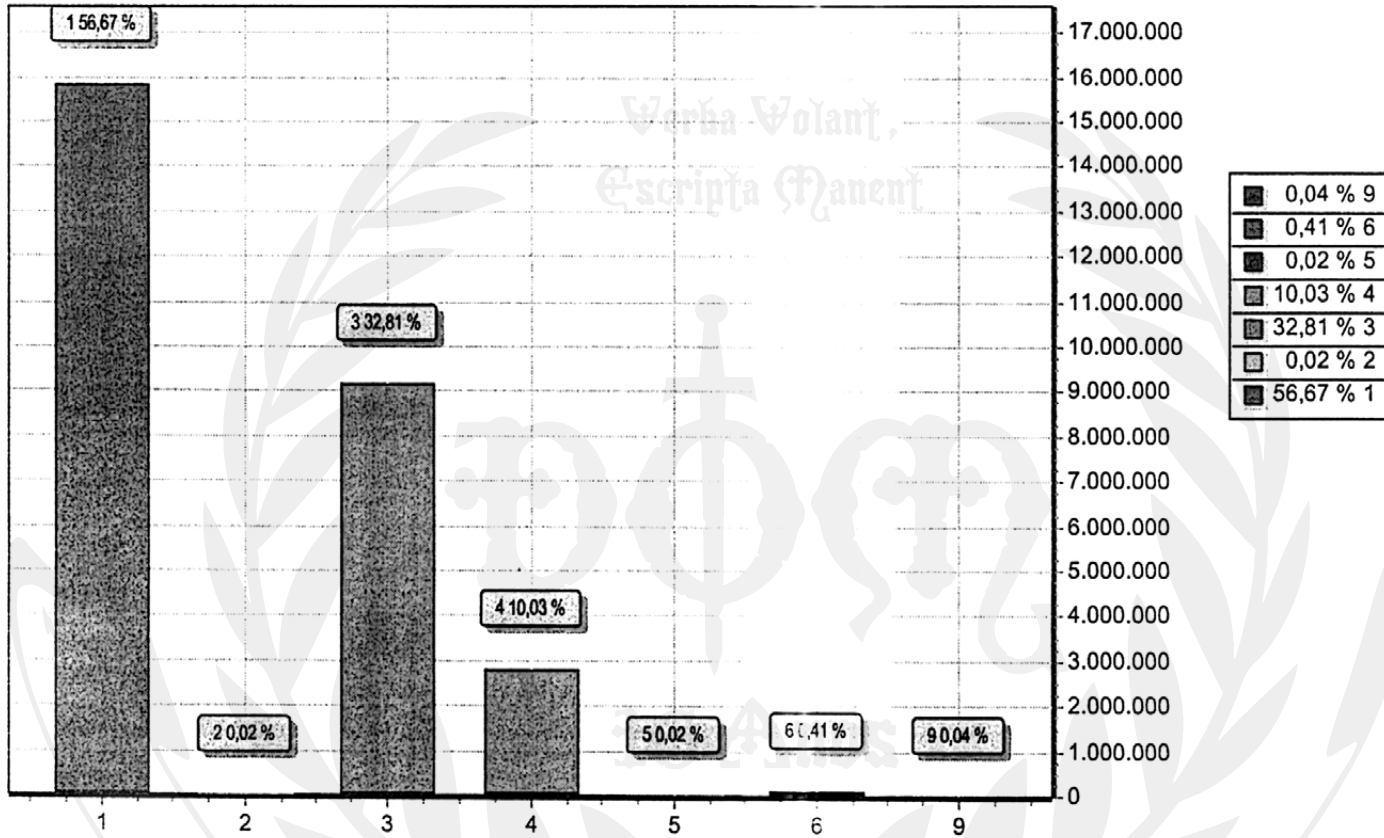

GRUPO	DOTAÇÃO
1 PESSOAL E ENCARGOS SOCIAIS	15.837.714,89
2 JUROS E ENCARGOS DA DÍVIDA	5.665,00
3 OUTRAS DESPESAS CORRENTES	9.169.653,93
4 INVESTIMENTOS	2.801.499,06
5 INVERSÕES FINANCEIRAS	6.180,00
6 AMORTIZAÇÃO DA DÍVIDA	113.815,00
9 RESERVA DE CONTINGÊNCIA	10.300,00
<b>TOTAL</b>	<b>27.944.827,88</b>

CARLOS AUGUSTO DE ARAUJO BRAGA  
PREFEITO MUNICIPAL  
273.264.033-68

CONPLAN  
CONTADOR CRC 145/O  
726.743.503-34





**PREFEITURA MUN.DE SANTA FILOMENA**

AV BARÃO DE SANTA FILOMENA,130

06554240/0001-14

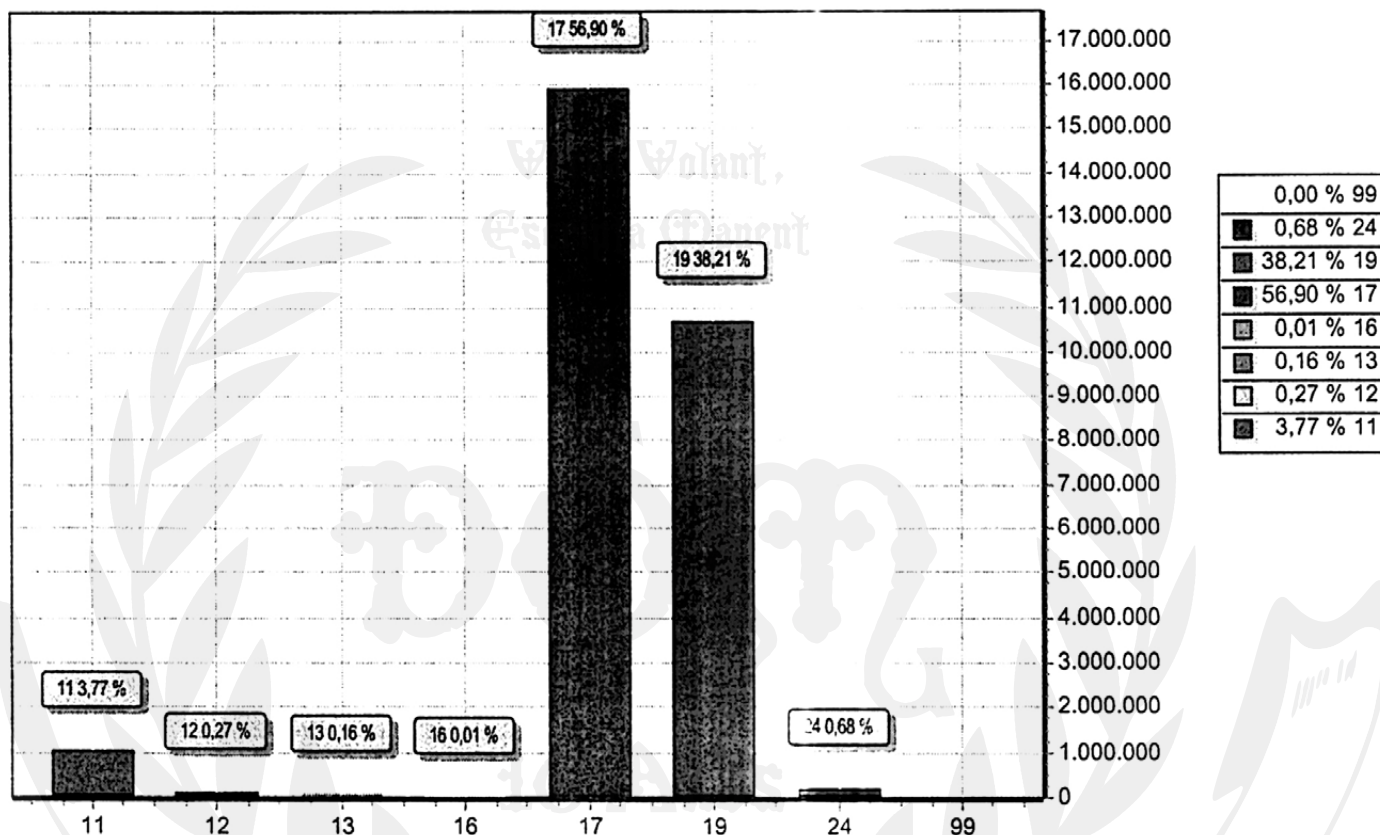
Exercício: 2020

**RECEITA PREVISTA**

CODIGO	PREVISTO	
11	IMPOSTOS, TAXAS E CONTRIBUIÇÕES DE MELHORIA	1.052.828,93
12	CONTRIBUIÇÕES	76.432,18
13	RECEITA PATRIMONIAL	44.496,00
16	RECEITA DE SERVIÇOS	1.729,37
17	TRANSFERENCIAS CORRENTES	15.900.132,50
19	OUTRAS RECEITAS CORRENTES	10.678.658,90
24	TRANSFERÊNCIAS DE CAPITAL	190.550,00
99	RECURSOS ARRECADADOS EM EXERCÍCIOS ANTERIORES	
<b>TOTAL</b>		<b>27.944.827,88</b>

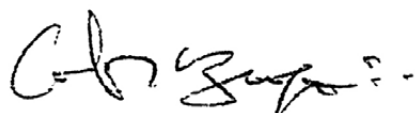

 CARLOS AUGUSTO DE ARAUJO BRAGA  
 PREFEITO MUNICIPAL  
 273.264.033-68

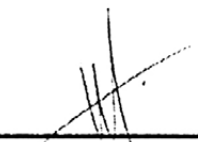
  
 CONPLAN  
 CONTADOR CRC 145/O  
 726.743.503-34